16 ESPECIAL ANIVERSARIO

BUENA ESTRELLA

Caminan por igual sobre alfombras rojas y en medio de protestas. Se detienen a ser fotografiados por los *paparazzi* al igual que a darle la mano al que lo necesita, u organizan los más glamorosos premios a la par de conciertos multitudinarios para ayudar a una noble causa. Descubra algunos de los artistas que destacan por su labor humanitaria, mientras sopla las velitas de cumpleaños junto a **Entertainment** en esta **edición especial** dedicada al compromiso que han asumido las estrellas por hacer de este un mundo mejor.

12 PELÍCULA DEL MES

Perro Corazones, Carmen La Roche

14 POP SI ACASO

YO TAMBIÉN QUIERO SALVAR AL MUNDO

28 CABLE

GRANITOS DE ARENA

Desde el pasado año, Discovery Channel ha creado una programación exclusiva que busca mostrar alternativas ecológicas para la supervivencia sobre la Tierra. Conozca el cómo y el porqué de estos espacios y anímese a aprender técnicas para ayudar a conservar nuestro hermoso planeta.

36 LARRY KING LIVE

GIGANTE VERDE

Es el eterno vicepresidente de la nación más poderosa del mundo, además de haber sido galardonado con el premio Príncipe de Asturias, el Nobel de la Paz y, además, un Oscar por el documental **Una Verdad Incómoda**. Esta vez nuestro Larry King se enfrenta al nuevo Capitán Planeta: **Al Gore**.

40 ZAPPING

¡BUUUUUU!

De espanto y brinco, el mes de octubre siempre aparece con su cara de bruja para asustarnos a todos. Disfrute de un mes repleto con las mejores producciones del séptimo arte que le podrán los pelos de punta.

44 SUPERGRAMA

46 ESTRENOS EN EL CABLE

52 TOME SU CONTROL

entertainment

SuperCable

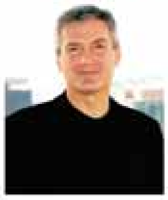

Presidente
AHMAD LEE KHAMSI

Editora
MARTA SEDES

Jefe de Redacción
VERÓNICA PÉREZ
vperez@supercable.com

Coordinadora Operativa
MARIELA ABREU
mabreu@supercable.com

Redacción
SOFÍA RAVAZZONI
sravazzoni@supercable.com
FRANKLIN RODRÍGUEZ
frrodriguez@supercable.com

Directora de Arte
LUCÍA CERBONI R.
lcerboni@supercable.com

Diseño
EDUARDO CORNEJO
ecornejo@supercable.com

Colaboradores
Venezuela
ANDRÉS PALACIOS, ALFONSO MOLINA, ALEXIS CORREIA, GABRIEL TORRELLES, WILLIAM PADRON
Colombia
LUZ ALEXI CASTILLO

Ilustración
2727 DISEÑOS

Fotografía de Portada
CORTESÍA UNIVERSAL MUSIC

Impreso en Venezuela por
PRINTER COLOMBIANA

Comercialización de espacios publicitarios
Venezuela
Directora de Comercialización de Medios
SANDRA PIANEZZOLA
Teléfonos: (58-212) 266.88.11
Colombia
Nancy Sánchez
Teléfono: (57-1) 578.28.79

Correspondencia
P.O. Box 65200. Zona 1065-A. Caracas

Atención al Cliente
Caracas: (58-212) 205.55.55
Fax: (58-212) 205.55.50
Suscripciones: (58-212) 205.56.56
e-mail: contacto@supercable.net.ve
Bogotá: (57-1) 402.28.28
Cúcuta: (57-7) 577.70.10

www.supercable.com

TODO SUMA

Cuando decidimos realizar un reportaje dedicado a las celebridades que se destacan por su conciencia social, como tema especial para conmemorar el **noveno aniversario de Entertainment**, no imaginamos la sorpresa que nos llevaríamos. Sabíamos de algunas figuras que, a la par de su carrera artística, se destacan por prestar su imagen y tiempo a causas benéficas. Sin embargo, a medida que avanzaba la investigación, más y más nombres se iban sumando al registro de estrellas cuyo compromiso es mucho más grande que su fama. Cuando nuestra lista alcanzó 1.468 nombres —desde Aaron Carter hasta Zhang Ziyi, en orden alfabético— comprendimos que, definitivamente, el vaso no está medio vacío ni medio lleno… está rebosante.

Ciertamente, son muchos los problemas que aquejan a nuestro mundo: pobreza, hambre, contaminación, enfermedades. Resulta agobiante pensar que en este momento, mientras usted lee estas líneas, hay lugares que están siendo azotados por sequías o por inundaciones; niños cuyo máximo sueño es tener un papá y una mamá; personas que no saben cuándo volverán a comer o si esta noche dormirán bajo techo.

Sin embargo, es alentador saber que cada día hay más personas, empresas y organizaciones que dedican un esfuerzo —grande o pequeño, no importa— para ayudar a resolver estas circunstancias y devolverle la sonrisa al verbo vivir. Las celebridades del entretenimiento son un ejemplo maravilloso de este esfuerzo; apalancados en su notoriedad, su apoyo a diversos programas benéficos resulta cada vez más eficaz, particularmente por el impacto de su presencia en medios y la difusión que ello significa. Del auge de esta actividad entre los artistas se ha acuñado el término "caridamiento", que fusiona en una las palabras caridad y entretenimiento, cual sinónimo.

Cada quien hace lo que puede y apoya la causa que toque más de cerca su corazón. Crear conciencia en torno al calentamiento global; recaudar fondos para combatir enfermedades; abogar por los más necesitados o abrir los brazos a un niño sin hogar... No importa qué ni cuánto; lo valioso es hacer algo.

Esta edición especialísima de **Entertainment** toca la fibra más sensible de todos los que trabajamos en ***SuperCable***, no sólo porque con ella celebramos un año más de una publicación que nos ha dado tantas satisfacciones sino porque se la dedicamos a un tema que es común denominador de los miembros de **la SuperConexión**. Mientras Al Gore trabaja por el equilibrio ecológico, Juanes por la paz, Bono por la pobreza y Elton John por los enfermos de Sida, nosotros abogamos por garantizar a los niños su derecho a tener una familia. Y usted también puede ayudar. No importa a cual causa ni si es mucho o es poco lo que pueda hacer. Pero hágalo, porque al final todo suma.

Marta Sedes
Editora
msedes@supercable.com

SuperCable no comercializa canales individuales, sino paquetes de canales denominados Niveles de Servicio. Eventualmente, razones técnicas, costos y condiciones inaceptables de algún canal nos obligaría a suspenderlo. No tenemos injerencia ni responsabilidad por el contenido, las opiniones emitidas por los canales que retransmitimos y su programación está sujeta a cambios sin previo aviso. Asimismo, la empresa no se hace responsable por las opiniones emitidas por los entrevistados. SuperCable brindará nuevos canales cuando estén legalmente disponibles en la región.

Revista de programación de circulación mensual | Directamente distribuida | Depósito legal: pp 95-0407 | ISSN: 1690-3722

ECONOCLUB: Programa tu Futuro, Programa tu Inversión.

Sí se puede

Obtén el capital que necesitas para iniciar tu propio negocio, programando tu inversión desde ahora con **Econoclub Inversión Programada** que Seguros Carabobo ha creado para ti con la asesoría de Econoinvest Casa de Bolsa.

- Planifica tu futuro de una forma cómoda y sencilla.
- **Es un club al que puedes pertenecer con una inversión accesible: desde 50 mil bolívares - 50 Bs.F.***
- Tus fondos serán administrados de manera individual.
- (*) La periodicidad de tus aportes se puede ajustar al plan de tu preferencia: mensual, trimestral, semestral, anual y extraordinario.

Llámanos al 0800-ECONOINVEST (326-66-46) y te diremos cómo sí se puede!

ECONOINVEST
CASA DE BOLSA, C.A.
Grupo de Empresas Econoinvest
Invirtiendo se crece

1955
SEGUROS CARABOBO
Grupo de Empresas Econoinvest
De cara a la confianza

Seguros Carabobo C.A. Inscrita en la Superintendencia de Seguros bajo el Nº 38 · R.I.F.: J-00031822-6 · R.I.F.:
Aprobado por la Superintendencia de Seguros con el Nº 13.695

J-30034945-4
La adopción es la mejor forma de garantizar
el derecho de todo niño a crecer en familia.
Por eso, en SuperCable apoyamos a ProAdopción,
quienes trabajan para sembrar familias de corazón
CONEXIÓN SuperCable
El programa de conexión social
de SuperCable
www.supercable.com

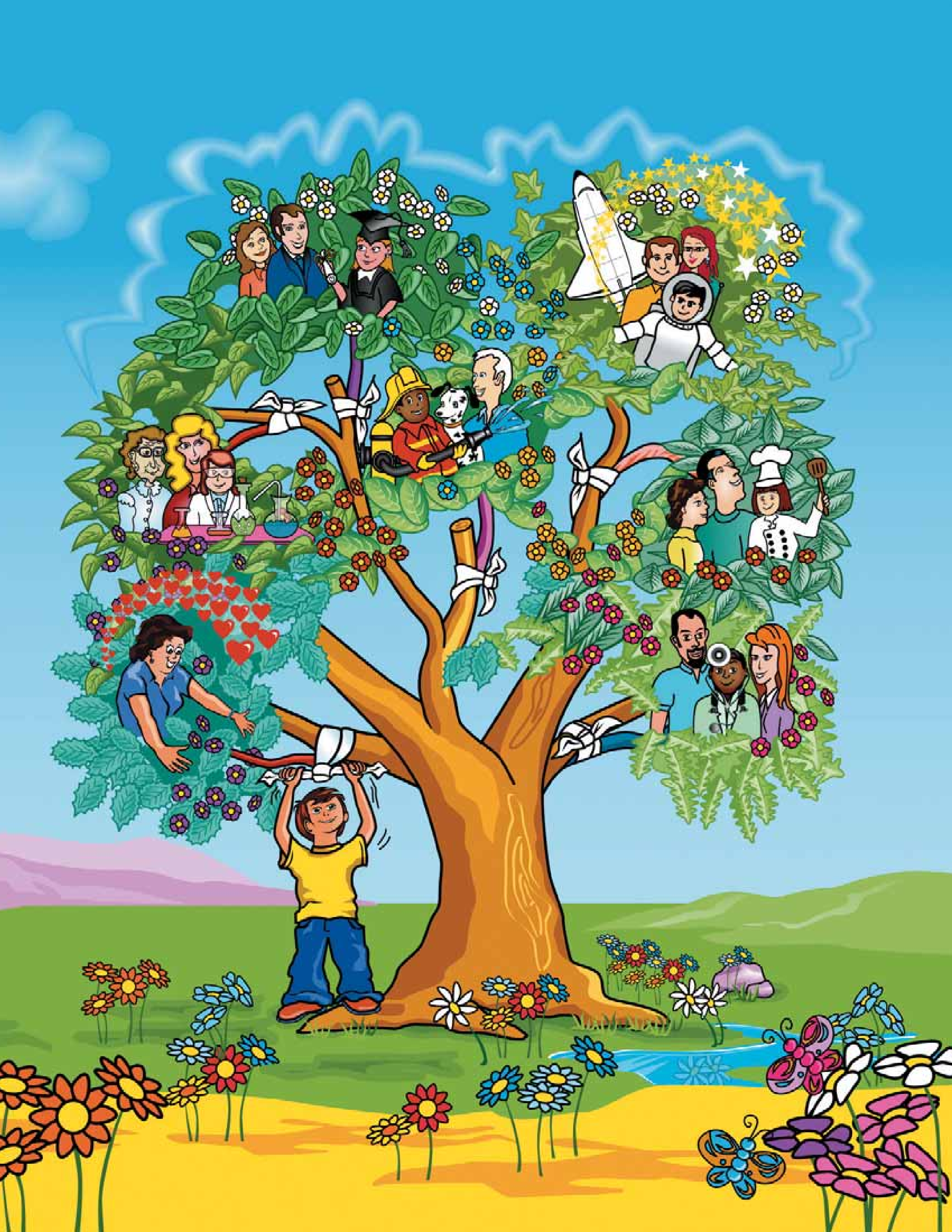

POP EN IRÁN

Según informaciones de medios internacionales, el cantante argentino-británico Chris De Burgh dará un concierto en Teherán junto a la banda iraní Arian el próximo noviembre, siendo así el primer acto de ese tipo que se celebra en el país islámico después de casi 30 años de la revolución ocurrida en 1979. "El concierto está previsto para la última semana de noviembre en el estadio Azadi de Teherán, con capacidad para 12.000 personas," declaró a los medios Majid Roqani, director de relaciones públicas de la compañía artística y cultural Taraneh Sharqi. En Irán, hasta el momento, las canciones de género *pop* provenientes del hemisferio occidental están prohibidas por las autoridades, aunque la radio estatal transmite en ocasiones versiones instrumentales; e iniciativas como este concierto acercan cada vez más al mundo en pro de la libertad de expresión.

Chris De Burgh

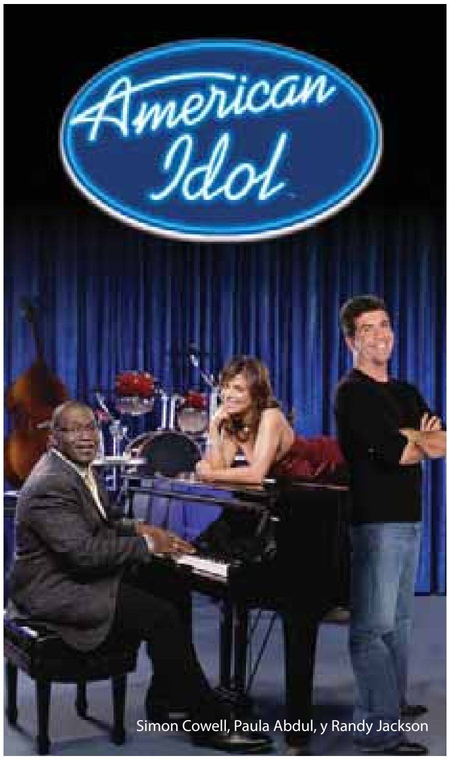

Simon Cowell, Paula Abdul, y Randy Jackson

OCTAVA CON SABOR A KARA

La cantante nominada al Grammy Kara DioGuardi, será incorporada al *staff* del jurado calificador del célebre programa **American Idol** en los Estados Unidos. La cantautora estadounidense tendrá un espacio junto a Simon Cowell, Paula Abdul y Randy Jackson para la octava temporada del show, que se estrenará en enero del próximo año, según anunció la cadena Fox. DiGuardio es bien conocida en la industria musical ya que ha compuesto temas que han sido grabados por Kelly Clarkson, Christina Aguilera, Gwen Stefani, Celine Dion, Faith Hill, Pink y Carrie Underwood, entre otras voces. Mike Darnell, miembro de la cadena Fox, comentó que la nueva miembro "es inteligente, atrevida, y una de las más exitosas cantautoras de Estados Unidos. Sabemos que ella ofrecerá un nuevo nivel de energía y emoción al programa".

NOVIEMBRE DE VAMPIROS

Para prolongar el gustico a miedo de Halloween, el mes de noviembre también será de vampiros. En vista del retraso del estreno de **Harry Potter y el Misterio del Príncipe Mestizo**, Summit Entertainment aprovechó la oportunidad para adelantar el estreno de **Twilight** (**Crepúsculo**), un emocionante drama de vampiros, para el próximo 21 de noviembre. La película, inspirada en la famosa serie de libros del mismo nombre, narra la historia de una joven adolescente, Bella Swan, quien se muda al pueblo de Forks y se enamora perdidamente del apuesto Edward Cullen, quien secretamente es un vampiro. El talentoso Robert Pattinson, a quien casualmente muchos recuerdan como el apuesto Cedric Diggory en la cinta **Harry Potter y el Cáliz de Fuego**, dará vida al irresistible vampiro.

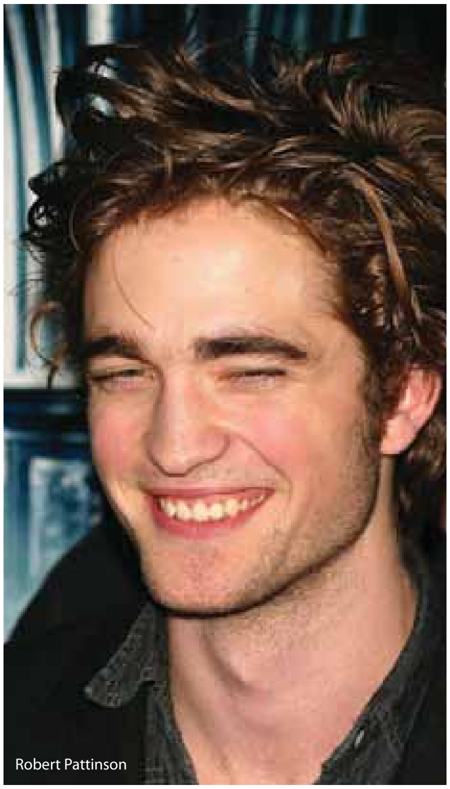

Robert Pattinson

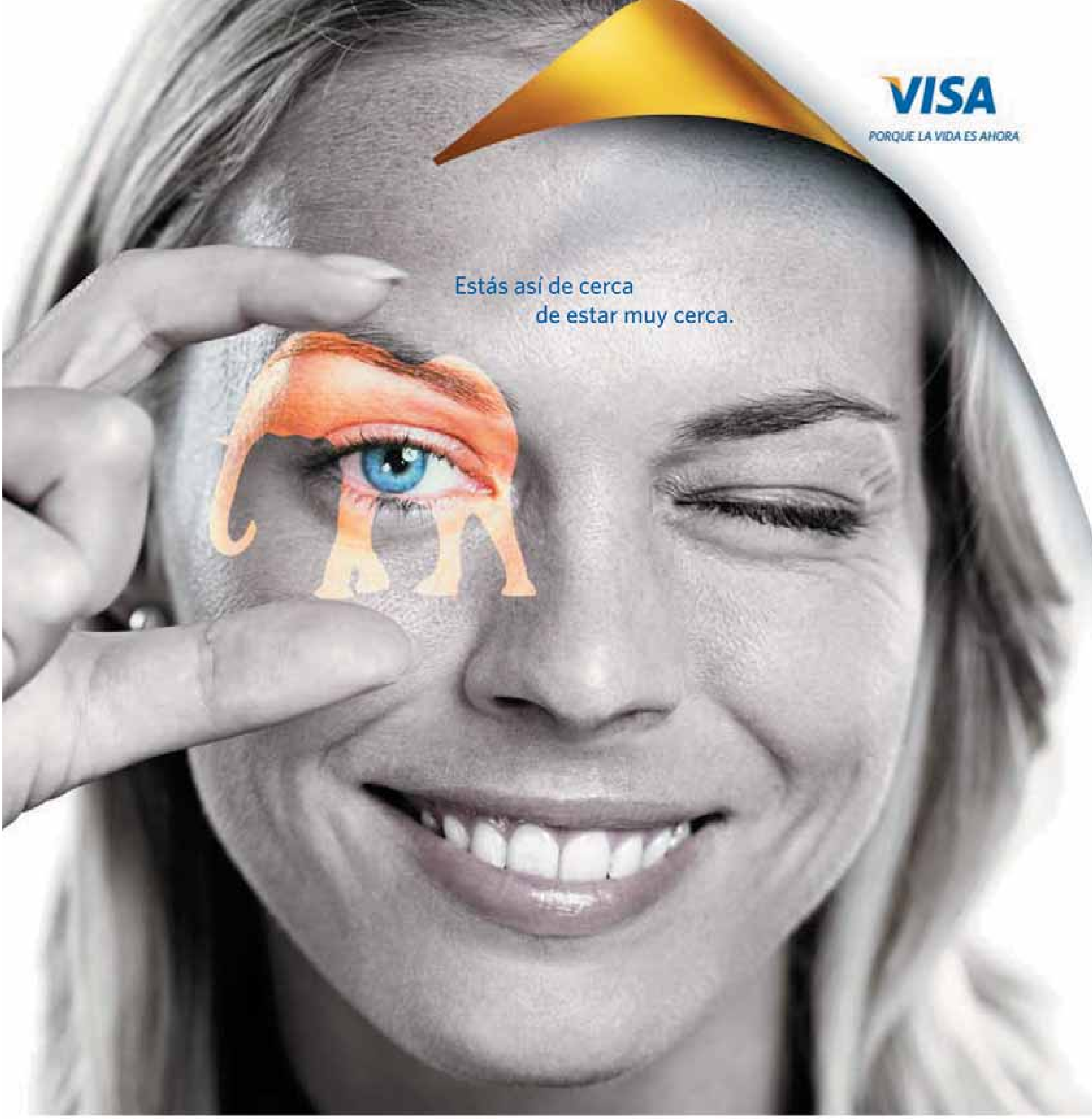

Porque tienes Visa, la tarjeta Nº1 del mundo. De niña soñabas con tener uno cada vez que ibas al zoológico. Ahora quieres verlo en su ambiente natural. Con la tarjeta Visa Platinum puedes hacerlo realidad al contar con *Visa Travel Experience*, un servicio exclusivo dedicado a ayudarte planear desde un safari al viaje exótico que quieras. Vive tus sueños con la tarjeta Visa Platinum. Más información en www.visa-platinum.com

Kanye West

HBO MUSICAL

HBO Plus estrenará, todos los miércoles de octubre, conciertos y programas especiales dedicados a la música, que llevarán al público emociones inimaginables. Este espacio comenzará con **London Live Series**, un dinámico programa que presenta exclusivas entrevistas y actuaciones en vivo de íconos del panorama musical. **The Charlatans** y el alocado **Beck** serán algunos de los invitados especiales. El conductor del programa, Joe Mace, hará una especial presentación con la actuación de la exitosa banda británica **Jamiroquai** y estará junto al multiganador de los premios Grammy, el exitoso **Kanye West**. Por otra parte, Sara Cox presentará un especial con la actuación en vivo de la banda **Hard Fi**. Con este espacio, HBO Plus Presentation espera convertirse en el programa referencial de la música en vivo.

CAMBIO DE IMAGEN

La imagen del león rugiente es la mayor referencia del canal MGM. Pero la prestigiosa señal dedicada a grandes películas de todos los tiempos, modernizó este tradicional logo para adaptarlo a las nuevas tendencias. Adicionalmente, la oferta promocional de la señal fue modificada, diferenciándose bastante a la usada los últimos cuatro años. Ahora en pantalla prevalecen más colores y un lenguaje más joven. De igual manera, ahora MGM exhibirá películas en estreno, miniseries exclusivas y una novedosa programación que mezcla lo clásico con lo moderno.

Anthony Zuiker

NOVELA DIGITAL

El creador de **CSI**, Anthony Zuiker, puso en marcha una trilogía de novelas digitales con el objeto de animar a la lectura al público adolescente. Este proyecto será incorporado en medios interactivos, tales como el uso de vídeos en línea de dos minutos, sitios sociales en la red y juegos. Lo novedoso es que el público podrá tener acceso después de cada cinco capítulos. En cada libro habrá una serie de opciones para que los lectores disfruten discutir la novela y hacer sugerencias para los manuscritos futuros y guiones que se propondrán para la televisión y el cine.

Schwarzkopf
Calidad Profesional para ti.
Finalmente un color confiable para mí.
Palette
NUEVO
NUEVO
Schwarzkopf
Palette
COLOR CREME
TINTE PERMANENTE
6-888
Rubí
PROTECCION DEL COLOR
CALIDAD GARANTIZADA
PALETTE COLOR CREME TINTE PERMANENTE.
Ahora con cuidado intensivo para colores duraderos.
• Palette Color Creme con aceite de naranja cuida tu cabello durante la coloración.
• El color permanece brillante y confiable.
• Para un color que dura más.
Palette.Tu mejor elección en color.

PERROS CORAZONES
VENEZUELA, 2008
DIRECCIÓN Y GUIÓN: CARMEN LA ROCHE
PRODUCCIÓN: LIZ MAGO
FOTOGRAFÍA: ALEJANDRO WIEDEMANN
MONTAJE: FERMÍN BRANGER
MÚSICA: CHUCHITO SANOJA
DIRECCIÓN DE ARTE: RAFAEL STRAGA
ELENCO: MARIALEJANDRA MARTÍN, MIGUEL FERRARI, RAFAEL NIEVES, JOSÉ LEÓN, JOSUÉ GIL Y EDUIS GUERRA

Alfonso Molina

SOLEDADES CANINAS

Son dos personas tan distantes como parecidas, tan diferentes como cercanas. Ella acumula el odio por la muerte de su hijo. Él busca desesperadamente una nueva oportunidad para encontrar la felicidad. Eva se niega la posibilidad de reconstruir su vida. Tomás está dispuesto a todo por ayudar a Eva. **Perros Corazones**, ópera prima de la realizadora venezolana Carmen la Roche, es la historia de un encuentro casi azaroso que deviene en un espacio abierto que permite avanzar al futuro. Son dos soledades acompañadas de sus perros y rodeados de otros seres humanos tan solitarios como Eva y Tomás. El punto medular del film reside en la necesidad de encontrar un camino en medio de los temores afectivos y de las adversidades emocionales. Una película hermosa y muy bien cuidada que habla de la esperanza como forma de superar el dolor y la soledad.
Al comienzo, varias llamadas telefónicas tratan de vincular a Estefanía, la perra de Eva, con sus candidatos reproductores machos. Siempre responde las llamadas la voz amarga de Gabriel, hijo de Eva. Una de esas llamadas es la de Tomás, dispuesto a esperar el momento justo. Eva y su hijo Gabriel discuten. Esa misma noche el chico muere por un disparo. La madre identifica en la escena a Horacio, el mejor amigo de su hijo. Ambos muchachos están en el oscuro mundo de las drogas, las armas y la marginalidad. Eva no entiende por qué la policía no apresa a Horacio, un ser de la calle que mora en el parque contiguo y que tiene un pasado oscuro. Ella lo odia, él la desprecia. En eso reaparece Tomás con su perro Bandido. Se desarrolla entonces una relación que va descubriendo las distintas facetas de la soledad, como en un cambio de piel. No es una historia de amor en términos convencionales sino una historia acerca de la necesidad del amor.
La Roche ha elaborado una historia que puede ocurrir en cualquier ciudad y en cualquier época con pocos personajes y escasas locaciones. El guión se restringe para concentrar la esencia dramática y cada elemento secundario se articula al lineamiento central. Prioriza los mundos interiores de cada personaje expresados —paradójicamente— a través de sus manifestaciones externas. Todos evolucionan en la pantalla. Es importante lo que dicen y hacen pero aún más significativo es lo que ocultan, especialmente Tomás y Horacio, cuyas características masculinas se manifiestan en la bondad de uno y la violencia del otro, factores que conducen a revisar sus respectivos pasados signados por las rupturas afectivas o familiares. Miguel Ferrari y Rafael Nieves interpretan sus respectivos personajes de una manera sistemática y distinta, a veces contradictorias, pero siempre de forma plena. El perseverante y el desesperado adquieren expresión cabal.
En cambio Eva viaja de su vida interior a la exterior con la expresión del dolor y del odio, como si la vida no tuviese otras emociones o salidas. Personaje complejo que alberga también el sentimiento de culpa, por no haberle dicho a Gabriel lo adecuado y en el momento justo. "No es lo que le dije sino lo que no le dije", repite en algún momento. Pero ella es un ser que regresa a la vida, que acepta la compañía esporádica de alguien, que evoluciona hacia la comprensión de su vida y la de su hijo. La evolución que marca Marialejandra Martín es reveladora de las dudas de esa mujer presa de la tristeza y de la culpa. La expresividad de sus miradas, los movimientos de su cuerpo, la furia de sus palabras determinan sus acciones y conciencias. A su lado, las actuaciones de José León, Josué Gil y Eduis Guerra, como actores de apoyo, se amoldan a las necesidades complementarias del guión. Finalmente, las "actuaciones" de los canes que interpretan a Estefanía, Bandido y Lámpara son elocuentes. Sus presencias marcan el decurso de la trama y añaden valor a la búsqueda de emociones.✪

BELLEZA ES AMAR LA VIDA
NIVEA
DOBLE Q10
AHORA TAMBIÉN EN TUS MANOS
NIVEA HAND AHORA CON DOBLE CONTENIDO DE Q10,
TE GARANTIZA:
• Reducción de líneas y arrugas finas
• Prevención de manchas y pecas gracias a sus filtros UV
• Suavidad y humectación en tu piel
www.NIVEA.com.ve
NUEVA
Q10
Q10
NIVEA
Hand
Nuevo fórmula
Crema para manos
Anti edad
Q10 PLUS

LOS EXPEDIENTES SECRETOS X 2

CIENCIA FICCIÓN (THE X FILES: I WANT TO BELIEVE / EE.UU. / 2008)
DIRECCIÓN: CHRIS CARTER
REPARTO: DAVID DUCHOVNY, GILLIAN ANDERSON, MITCH PILEGGI, AMANDA PEET, XZBIT

Los agentes especiales Mulder y Scully, luego de haber atravesado juntos las más extrañas experiencias, están haciendo su vida de forma independiente. Fox Mulder está aislado y sigue buscando recortes o información acerca de ovnis, mientras que Dana Scully se desarrolla totalmente como médico investigador, especialmente dedicada al caso de un niño a punto de fallecer. A pesar de que ninguno desea volver a su oscuro pasado, ellos serán los únicos capaces de resolver un misterio. Para ello, deberán seguir las predicciones de un sacerdote pedófilo y a muchos personajes extraños, en una persecución que parece no tener fin.

LA VIRGEN NEGRA

REALISMO MÁGICO (LA VIRGEN NEGRA / VENEZUELA / 2008)
DIRECCIÓN: IGNACIO CASTILLO
REPARTO: CARMEN MAURA, ANGÉLICA ARAGÓN, MATTHEUS NACHTERGAELE, CAROLINA TORRES, RUBÉN LEÓN, DAYRA LAMBIS

Franklin es un niño de apenas diez años, y está a punto de darle el primer beso a su Negrita; pero justo en ese momento especial, llega Manita toda desesperada a interrumpirlos. Manita visita a una misteriosa mujer que le pide cambiar a la virgen de la iglesia del pueblo donde viven por una virgen negra. A espalda de todos, y en complicidad con la fundadora del pueblo, la virgen negra se convierte en la nueva patrona, generándose en torno a ella una serie de ocurrentes e inimaginables situaciones. Esta historia se desarrolla en un poblado de la costa caribeña creado por una inmigrante española, quien llega tras la culminación de la Guerra Civil de su país.

HELLBOY 2: EL EJÉRCITO DORADO

CIENCIA FICCION (HELLBOY 2: THE GOLDEN ARMY / EE.UU. / 2008)
DIRECCIÓN: GUILLERMO DEL TORO
REPARTO: RON PERLMAN, SELMA BLAIR, LUKE GOSS, THOMAS KRETSCHMANN, DOUG JONES, LUKE GOSS, ANNA WALTON, BRIAN STEELE, ROY DOTRICE, JOHN HURT

Tras la ruptura de un acuerdo milenario entre la humanidad y los poderes invisibles de un mundo fantástico, el infierno en la Tierra está cada vez más cerca. Un líder despiadado, que se maneja tanto en el mundo de los humanos como en el de las criaturas, decide traicionar a sus ancestros y despierta a un ejército imparable de criaturas diabólicas. Ahora, en este momento de debilidad, el superhéroe más duro deberá combatir contra el imparable líder y su ejército. Es rojo, caliente e incomprendido… es Hellboy.

ANIMAX BUSCA
a una chica tan dulce
como el más rico caramelo
Ingresa a
www.animax-la.com
Regístrate y sube fotos en las
que muestres tu lado más pícaro y juguetón
Y conviértete en la nueva chica Lollipop
I ♥ lolita
Irresistible
como el caramelo
ANIMAX
ANIMAX is a registred trademark of Sony Entertainment Inc. 2007 ANIMAX All Rights Reserved.

YO TAMBIÉN QUIERO SALVAR AL MUNDO

Gabriel Torrelles

Todos somos envidiosos por naturaleza. Es perfectamente normal sentir rabia cuando alguien que conoces vive la vida que sueñas y tú todavía estás arrimado en el balcón del apartamento de tu mamá. En mi caso, si hubiese una escala de envidiosos, supongo que me encontraría en el tope de la misma. Es terrible, lo sé, pero de nada vale que intente convencerte de lo contrario. No tengo nada de lo que quiero y, lo que es peor, estoy seguro de que todo el mundo que sí lo tiene, lo merece menos que yo. Así que por lo menos soy sincero.

Los últimos días, cada vez que llego de mi odiosísimo trabajo a casa, me pongo a ver **Lipstick Jungle** y **Sex and the City**. Lo peor de esta nueva adicción no es que ahora sea un hombrecito patético que ve series de mujeres. Lo peor es que verlas transforma mi envidia en frustración.

En **Lipstick Jungle**, por ejemplo, hay un sujeto multimillonario que se acuesta con una de las protagonistas, la que es diseñadora de modas. Mi problema no es con quien se acueste un millonario sino cómo se las ingenia para ser la persona insensible que todo hombre quisiera ser y siempre conseguir lo que quiere.

Cuando tienes tanto dinero, los grandes detalles románticos son un error de perspectiva, poco más que un capricho hormonal. Puedes ser un hombre sin corazón y arreglar cualquier discusión con un viajecito sorpresa a París. La gente normal, muy al contrario, necesita esforzarse, ser creativa, organizar su salario para comprar flores y bombones, y aún así uno queda totalmente indefenso ante el riesgo constante de que llegue el multimillonario y te arrebate lo poco que tienes de un plumazo, literalmente.

En **Sex and the city** está el caso de Mr. Big. Me refiero a un tipo con serios problemas para comprometerse, que muy esporádicamente dice algo que medio demuestra su interés por sentar cabeza. Si nos ceñimos a esta descripción, pues no queda duda de que estamos frente a alguien idéntico a lo que somos la gran mayoría de nosotros, los niños grandes: unos irresponsables. Sin embargo, Mr. Big tiene algo que yo no tengo. Se trata de dinero a borbotones. Así que después de seis temporadas y una película, la chica le perdona todas las patanerías y hasta se queda con él después de haberla dejado plantada ante el altar.

Si fuera yo el que se comportara así terminaría íngrimo y solo, de regreso al balcón de mi mamá y viendo cómo mi chica viaja a París con el millonario de **Lipstick Jungle**. Apuesto lo que sea.

En todo caso, tanto Mr. Big como el millonario de **Lipstick Jungle** son personajes de ficción. El verdadero problema está en que las celebridades son de verdad y además asquerosamente ricas.

Al principio se les da el beneficio de la duda, porque lo que **The E! True Hollywood History** me ha enseñado a lo largo de los años es que la gran mayoría fue tan pobre como lo soy yo. Desde ese punto de vista, sus biografías deberían ser inspiradoras en lugar de desalentarme. Si bien es cierto que Oprah es la mujer con más dinero en Norteamérica, también lo es que se crió huérfana y sin un centavo en un país donde tener su color apenas está dejando de ser una pesadilla. Pero, ¿es que acaso eso le da derecho a restregarme en la cara que tiene sopotocientas casas y aviones y hasta islas privadas?

El punto es que si las celebridades únicamente tuviesen mucho dinero quizás yo no diría nada. Tampoco soy un desalmado. Siendo lo más honesto que puedo permitirme, la verdad es que no tienen la culpa de haber tenido más suerte que yo en la vida. Es Dios el que no me quiere, no Oprah.

No obstante, la gota que rebosa el vaso es que uno espera que las celebridades sean malas personas como una forma de compensar que tú no vas a disfrutar la vida de fama y fortuna que ellos viven. Entonces te esfuerzas en ser un buen vecino, un buen ciudadano, en darle dinero a las asociaciones de ciegos cada diciembre y ser voluntario en asilos de ancianos. Lo haces de corazón, con la esperanza de equilibrar una vida miserable, de darle cosas desinteresadamente al universo porque el universo siempre te lo retribuye. Pero muy adentro, en las capas más escondidas de tu subconsciente, también lo haces para tener algo que te haga mejor persona que Brad Pitt.

Por eso, cuando te enteras que Brad Pitt también es una buena persona ¿qué diablos queda para ti?

Es algo que he denominado el "Síndrome de Batman" o cuando el ocio te hace salvar al mundo. Bono y Chris Martin intentan que se

condone la deuda externa a los países del tercer mundo; Shakira menea las caderas y es embajadora de UNICEF; Juanes quiere ser santo; Miguel Bosé quiere ser Juanes; Angelina Jolie y Brad Pitt están llevándose a todos los niños de África a su casa; Madonna compite con Angelina para llevarse los que sobren a la suya, y Ricky Martin adora a los niños pero prefiere alquilar un vientre antes que adoptar uno.

En mi opinión las celebridades tienen un plan maléfico. Como no les basta con acumular todo el talento, la belleza y los dólares del mundo, tienen que acaparar también toda la bondad que queda. Porque detrás de ese pomposo despliegue de obras benéficas y buen corazón, está el sádico placer de escupirnos a la cara lo perfectos que son. Ninguno lo confesará, pero yo lo sé. LO SÉ.

Esa es la razón por la cual exijo que haya más famosos como Amy Winehouse o Pete Doherty, el errático líder de los Babyshambles, con sus constantes escándalos y metidas de pata. Que haya más borrachas como Lindsay Lohan y menos cantantes como Alejandro Sanz.

Señores superestrellas: sean decadentes, frívolos, egoístas, superficiales y caprichosos. Gasten su dinero en St. Barth y comprando mansiones aún más fabulosas. Paren de salvar al mundo. Es injusto. Déjennos algo a nosotros que ustedes puedan envidiar. Se los ruego.

Eso sí, deténganse todos menos Ricardo Arjona. A él todos lo recibiremos con los brazos abiertos en cualquier obra benéfica con tal de no volver a escucharlo cantar.✪

Él se fijó bien. Se fijó bien en su derredor y en su realidad, antes que todo. Luego, se fijó bien en la mente de las personas, mientras les advertía "fíjate bien", en los pasos y en la vida, porque al final de cuentas, la vida es un ratico.

Así se puede resumir —y haciendo uso de sus mismas palabras— la obra de un hombre que ha utilizado su voz y su guitarra para alzarla sobre la violencia y transformarla en paz: Juanes.

Para contar la historia de Juan Esteban Aristizábal, y cómo ha llegado a convertirse en uno de los artistas más importantes del mundo, de su elección como Caballero de las Artes y las Letras o de por qué es considerado una de las personas más influyentes del planeta, o cuál es la razón por la que hoy su rostro es igual a armonía, hay que remontarse muchos años antes del nacimiento de este intérprete. A la historia de su patria, de su sangre.

Desde 1948 y luego más agudizado, desde la época de los 60, Colombia atraviesa una delicada situación que ha llevado a su pueblo a vivir situaciones repetidas de agresiones de diversa índole. En medio de esta difícil circunstancia nace Juanes quien, al igual que la mayoría del gentilicio colombiano, se yergue como el sol de mediodía para poner en claro hasta dónde llega la humanidad de este pueblo, que no ha escatimado esfuerzos en seguir adelante a pesar de los problemas que vive.

Hoy, Juanes se ha transformado en bandera de la paz. Este colombiano es el latinoamericano más apreciado mundialmente por su labor a favor de recuperar a su país y al planeta de las garras de la violencia y devolverle la inocencia y el equilibrio perdido.

LA TIERRA

A pesar de que "el paisa" Juan Esteban inició su camino musical con el rock metalero —en el cual no se ven muchas estrellas sensibilizadas por los problemas del mundo— y el rock en español, desde sus primeros temas con la banda Ekhymosis, el interés social era una referencia constante. Junto a su amigo, el también músico Andrés García —ambos crecieron en Medellín—, hacían reseña a las drogas, las muertes de jóvenes y la espera de tiempos de paz, como el que espera a Godot.

Después de seis producciones musicales, Ekhymosis compuso lo que se convertiría en un himno para los colombianos, "La Tierra", tema que le dio la vuelta al mundo y que internacionalizó el sonido de la banda medellinense.

En 1999, Juanes decide seguir el camino musical por sí solo y comienza a agregarle sonidos más caribeños a su música. Apoyado por el productor Gustavo Santaolalla (nada más y nada menos), el colombiano graba su primer disco en solitario, **Fíjate Bien**, con el cual alcanzaría el reconocimiento mundial, el sonido que lo caracteriza y la nominación a siete premios Grammy Latino. Desde el primer sencillo, ya Juanes ponía en claro que no era un cantante más, que era un excelente guitarrista y que su música movía los corazones de los enamorados y de los que creen que el planeta puede ser un mejor lugar para vivir.

En el 2002 saca una nueva placa, **Un Día Normal**, de la cual se desprende la canción "A Dios le Pido". Luego, en 2004 continuó su camino musical con **Mi Sangre**, para más recientemente poner en las tiendas **La Vida es un Ratico**, del que se han podido escuchar muchos temas que han alcanzado los primeros lugares, pero es el *single* "Sueño Libertad", el cual recorrió el planeta en el momento de la liberación de Ingrid Betancourt y otros 14 rehenes de manos de la FARC. Este último álbum lo ha llevado en gira por toda Hispanoamérica, desde el pasado mes de agosto, con conciertos a casa llena en todas las locaciones.

"POR LOS HIJOS DE TUS HIJOS"

A pesar de las múltiples ocupaciones profesionales y personales de Juan Esteban Aristizábal, es la sangre la que le hace el llamado de ir más allá. A inicios de 2006, y después de hacer muchas actividades en pro de los derechos humanos, Juanes, junto a un grupo de voluntarios, crea la Fundación Mi Sangre, orientada a la erradicación de la violencia que aqueja a Colombia proponiendo el cambio como algo posible. La idea de Juanes es eliminar las minas antipersonales.

Desde sus inicios, la Fundación Mi Sangre se ha unido a las acciones del ACNUR, la Cruz Roja y la Universidad de Antioquia para brindar apoyo y atención a las víctimas de las minas antipersonales, quienes generalmente son niños y mujeres campesinas.

Pero el activismo del intérprete de "Me Enamoras", no queda allí. Sus acciones han sido reconocidas en todo el planeta. Un ejemplo de ello fueron las actividades que realizó junto al cantante de U2, Bono, en Japón en el marco del Grupo de los 8, en torno a los problemas ambientales y la violencia en diversos lugares del globo; o el concierto multitudinario que él organizó personalmente hasta su último detalle, que reunió a artistas como Carlos Vives, Ricardo Montaner, Miguel Bosé y Alejandro Sanz, en pro de la paz entre Colombia, Venezuela y Ecuador.

Así continúa Juanes acumulando experiencias, diciéndole al mundo que "si la ciudadanía se une en un coro armónico, las cosas podrían ser diferentes; nuestros países nos pertenecen y hay que hacer algo", esperando que cada día tenga que dedicar menos tiempo al activismo social y más tiempo a la música, mientras el resto del mundo que sueña con la libertad le pide a Dios más Juanes que, con o sin guitarra, sobre un escenario o en medio de la calle, puedan realmente cambiar al mundo.✪

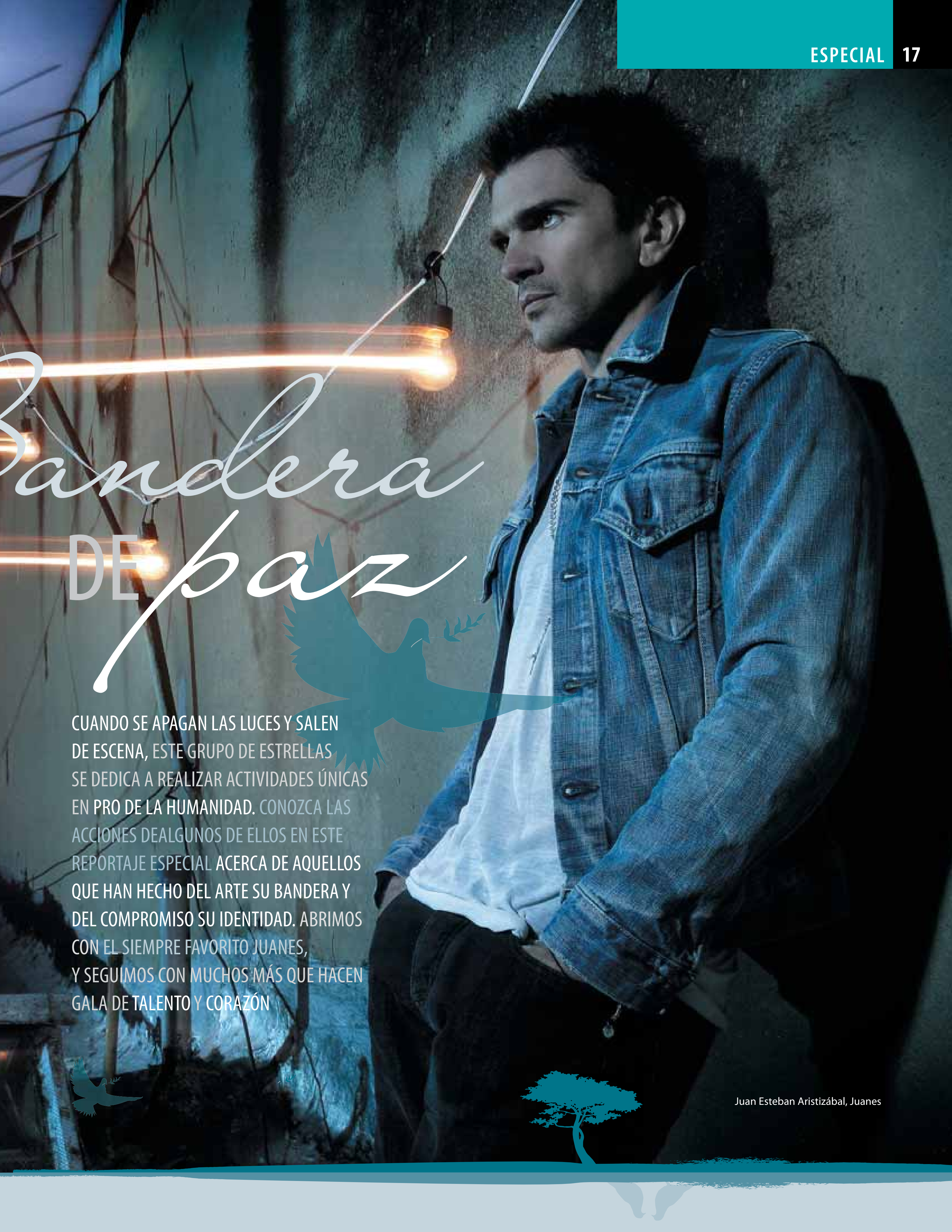

Bandera DE paz

CUANDO SE APAGAN LAS LUCES Y SALEN DE ESCENA, ESTE GRUPO DE ESTRELLAS SE DEDICA A REALIZAR ACTIVIDADES ÚNICAS EN PRO DE LA HUMANIDAD. CONOZCA LAS ACCIONES DEALGUNOS DE ELLOS EN ESTE REPORTAJE ESPECIAL ACERCA DE AQUELLOS QUE HAN HECHO DEL ARTE SU BANDERA Y DEL COMPROMISO SU IDENTIDAD. ABRIMOS CON EL SIEMPRE FAVORITO JUANES, Y SEGUIMOS CON MUCHOS MÁS QUE HACEN GALA DE TALENTO Y CORAZÓN

Juan Esteban Aristizábal, Juanes

Como a mi mismo..!

LLEGARON A LA CUMBRE, PERO ANTEPONEN EL INTERÉS COMÚN AL INDIVIDUAL. LA GENEROSIDAD ES SU BANDERA Y LA HUMANIDAD SU CAUSA

MENUDO CORAZÓN

Ricky Martin es todo un ídolo pero no se queda atrás en cuestiones del activismo social. Luego de darse a conocer con aquel fenómeno de los años 80, **Menudo**, Enrique Ricardo Martin Morales emprendió camino en solitario para años después catalogarse como uno de los hombres más populares y reconocidos del planeta, no sólo por su canto sino también por su amor y respeto hacia la gente, especialmente a los niños marginados socialmente y víctimas de abusos sexuales. Indetenible en su propósito, en 2004 la Ricky Martin Foundation, radicada en Puerto Rico, lanzó el programa *People For Children*, una iniciativa de alcance mundial que se ha convertido en el proyecto bandera por la defensa de los derechos humanos de los niños y que busca educar, denunciar y frenar el problema de la trata de personas e infantes. Además, Ricky forma parte fundamental de la fundación Alianza Para Una Nueva Humanidad, presidida por Deepak Chopra, y que busca crear conciencia de la responsabilidad que tenemos todos en el planeta para mantener la vida a salvo y con respeto.

PERIODISMO POR EL PUEBLO Y PARA EL PUEBLO

La reconocida periodista norteamericana Oprah Winfrey no se queda atrás en cuanto a consciencia social. ¿Y qué mejor que crear una fundación cuando las cuentas bancarias de esta conductora de televisión superan las cifras billonarias? Es así como, a comienzos de este milenio, Winfrey decidió hacer de su nómina una fuente de esperanza para aquellos que no tienen la posibilidad de poseer un estilo de vida digna. La influencia de Oprah se ha expandido a lo largo y ancho del planeta. Su carisma y poderosa influencia han sido usados para hablarle al mundo acerca de los problemas del SIDA en Sudáfrica, así como también para crear programas de educación para niños en condiciones precarias en el continente africano. "La educación es el camino para mover montañas, construir puentes y cambiar al mundo. Es el sendero del futuro. Yo creo que la educación es, en sí, la libertad". ¡Bravo por Oprah!

UN BONO DE ESPERANZA

El cantante Bono, de la legendaria banda U2, no ha dudado en sumarse a la gran cantidad de famosos con espíritu benéfico. Es más, se ha convertido en un icono de los artistas comprometidos. El famoso irlandés es activista social de pura cepa y a lo largo de su carrera musical ha compuesto canciones dedicadas a la humanidad y los problemas sociales. Tal es el caso de "Miss Sarajevo" y "One", líricas que evocan a la paz y llaman a reflexionar acerca de las relaciones interpersonales entre los seres humanos. Ha sido nominado dos veces al Premio Nobel de la Paz, en 2005 y 2006, por su incansable labor. Bono se distingue por promover la condonación de la deuda externa a los países tercermundistas. También se ha comprometido con los conciertos de Live Aid en 1985 y el Live 8 de 2005, organizados por Bob Geldof en demanda a los países del G-8 por una mayor ayuda a la población africana. ✪

Una verdadera adicción
en tu televisión.
RIF: 30343186-0
ESTRENO DOMINGO 5
Weeds
TODOS LOS MARTES 9PM
A&E
Acción y Emoción.
aeweb.tv

Tierra de vida

Leonardo Di Caprio

NUESTRO PLANETA ESTÁ ENFERMO. PADECE CALENTAMIENTO, CONTAMINACIÓN, SEQUÍA Y OTROS MALES QUE ATENTAN CONTRA LA VIDA. AFORTUNADAMENTE, MUCHOS ARTISTAS ESTÁN CONSCIENTES DE QUE SU PRESERVACIÓN ES RESPONSABILIDAD DE TODOS NOSOTROS

Maná

SELVA NEGRA DE LUZ

¿Se imagina hacer de un bosque oscuro un inmenso jardín de vida? Actualmente es posible, y es que la prestigiosa y conocida banda Maná ha creado la organización Selva Negra con la finalidad de proteger al medio ambiente y crear conciencia acerca de los problemas ecológicos por los cuales atraviesa la Tierra. Entre los programas que maneja esta organización se encuentran: sembrar áreas verdes en Guadalajara, México; reforestación y prevención de incendios en bosques; reforestación de el Cerro del Cuatro; reconstrucción de viviendas en Chiapas tras el paso de los huracanes que devastaron la población; limpieza de playas en Galicia, España, luego del derrame de crudo del barco Prestige. Además, la fundación promociona el reciclaje de plástico en diversas ciudades aztecas. El proyecto de protección de las tortugas marinas —especie en vías de extinción— es otro punto focal de esta organización.

EL CORAZÓN DEL OCÉANO… Y LA TIERRA

No se preocupe, el guión de **Titanic** se mantiene intacto. Sin embargo, para su protagonista, Leonardo Di Caprio, no fue necesario chocar contra un iceberg para darse cuenta de que en el mundo estaban ocurriendo cambios climáticos que ponen en peligro a la raza humana y a todo el ecosistema. El actor creó su propia fundación en 1998. "Estoy muy preocupado por el impacto que tiene la gente en el planeta, ya que amenaza el aire limpio que respiramos, el agua que bebemos y el clima en el que vivimos. Si sólo hablamos del calentamiento global no vamos a resolver el problema. Debemos actuar ahora" ha dicho Di Caprio. Realizó dos cintas con contenidos medio ambientales: **Global Warning** y **Water Planet**. En la actualidad el eco-site del actor ha anunciado un proyecto de reconstrucción de la ciudad de Nueva Orleáns tras el paso del huracán Katrina. También ha elaborado un documental, **The 11th Hour** (La Penúltima hora), dirigido por las hermanas Leila y Nadia Conners, cuyo objetivo es llamar a la conciencia de las personas acerca de las acciones que impactan negativamente al medio ambiente. Organizaciones como Environment Now han homenajeado a la fundación de Di Caprio con su prestigioso premio Martin Litton Environmental Warrior.

CHISTES VERDES

¡No se asuste! Pues no se trata de chistes con contenido sexual; nos referimos a la actriz Cameron Díaz quien, tras vestirse con piel de comediante para la gran pantalla, combina su vida profesional al mejor estilo ecológico. Hace pocos años pudimos observar, a través de la pantalla chica estadounidense, un programa que conducía Díaz conocido como **Eco-Adventure Show**. El espacio fue transmitido por la cadena MTV y consistía en viajar a diversos destinos ecológicos y enseñar formas simples de ayudar a conservar las especies del planeta. Su obsesión por la conservación ambiental la ha llevado a comprar un vehículo híbrido, que para algunos expertos son los ideales para proteger nuestra Tierra. ¿Y quién mejor que ella para dar el ejemplo? ✪

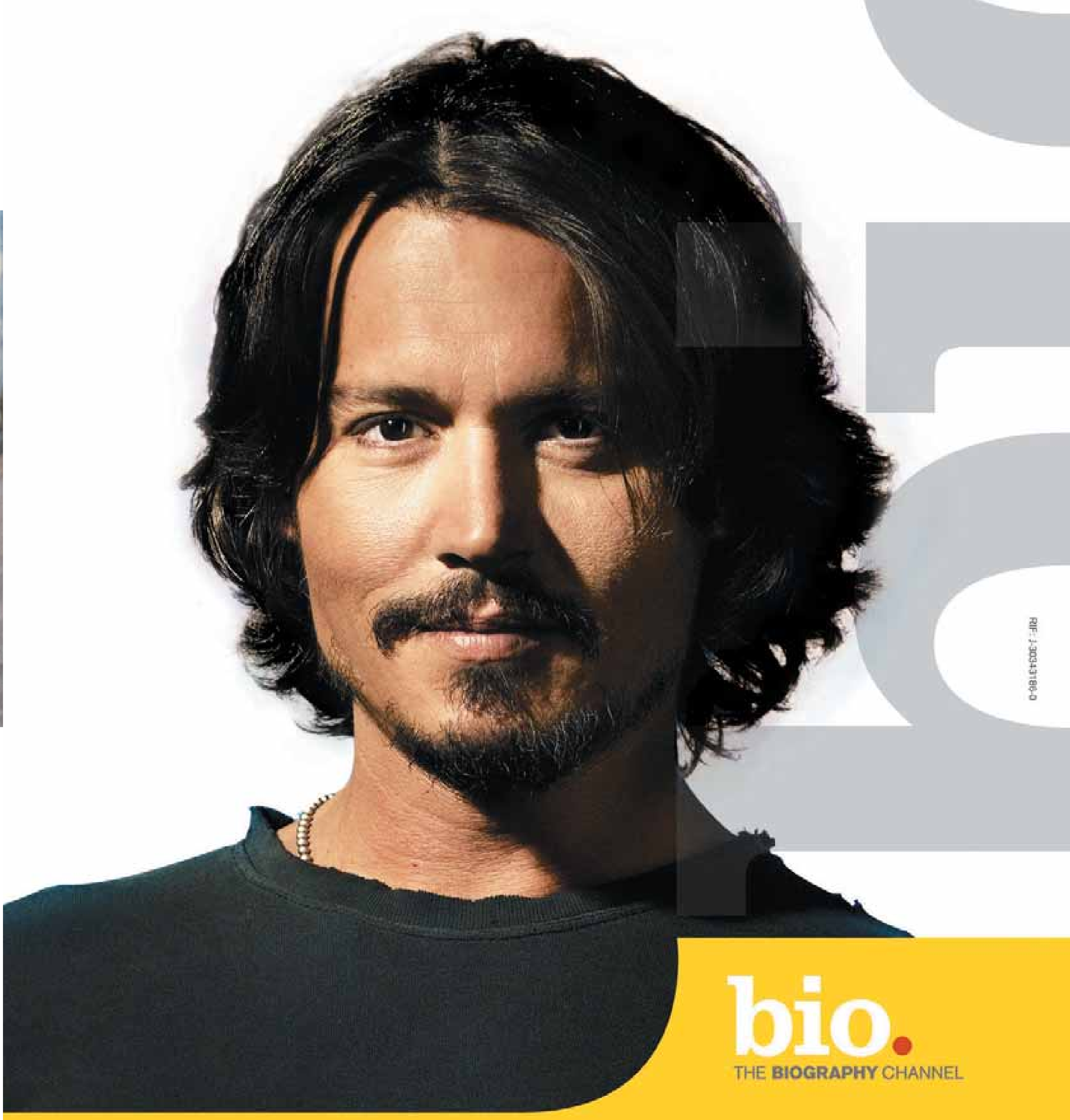

Disfruta de 24 horas continuas de vidas apasionantes y gente extraordinaria, sólo en The Biography Channel.

ABOGAR POR UNA CAUSA NO ES MATERIA EXCLUSIVA DE LAS SUPERESTRELLAS DE HOLLYWOOD. NUESTRA GENTE TAMBIÉN REPUNTA ENTRE LOS MÁS DEDICADOS A DAR TODO DE SÍ POR UNA BUENA CAUSA

Juan Luís Guerra

A mucha *honra*

Carlos Vives

SIN OLVIDO

El popular colombiano Carlos Vives, con su carisma y devoción por los más necesitados, tiene una fundación llamada La Tierra del Olvido, cuyo principal objetivo es el de promover el deporte, la cultura y la salud en Colombia. Su gran colaborador es su hermano Juan Enrique Vives, un doctor que brinda atención médica en la localidad de Sierra Nevada, en Santa Marta, y que impulsa los deseos del cantante a través de una institución hospitalaria que, lejos de ser una promesa, es una realidad que beneficia a muchos. Y como Vives no descansa, también ha creado la Fundación Pombo Musical, que tiene como finalidad presentar una recopilación de poesía que Carlos Vives interpreta melódicamente, a través de la cual imparte enseñanzas a los niños como buenos modales, valores y conocimientos generales.

EN LA CIMA DE LOS CIELOS

Ricardo Montaner dice haber entregado su vida a Dios y qué mejor forma de hacerlo sino dedicando tolo lo que hace en su nombre. El año pasado promovió un concierto a favor de los niños y niñas con necesidades especiales. Actualmente, Montaner es embajador de buena voluntad de la UNICEF y se encuentra en labor activa en América Latina. También, hace tres años, junto a su familia, creó una fundación llamada La Ventana de los Cielos, que se encarga de atender niños con síndrome de Down, autismo y parálisis cerebral. La labor de este hombre es cada vez más grande debido a que está promoviendo entre los músicos del mundo la posibilidad de convertirse en portavoces de aquellos que están abandonados. Montaner está convencido de que con la unión de las estrellas del espectáculo, se pueden aprovechar los talentos en pro de la humanidad.

OJALÁ QUE LLUEVA JUAN LUIS

Dios dice en su palabra "amarás a tu prójimo como a ti mismo" y es lo que el cantante Juan Luís Guerra hace día a día. El noble corazón de este dominicano universal es popular entre sus colegas. En 1991 creó la Fundación 4:40, que más tarde pasó a llamarse Fundación Juan Luís Guerra, en la que se brinda atención integral a niños y adolescentes con problemas de adicción al alcohol y las drogas. Su norte es atender a los desamparados que necesiten apoyo, bien sea instituciones sin fines de lucro que trabajen a favor de los mismos objetivos de su fundación, o apoyar casos particulares de personas de escasos recursos con problemas de salud. El merenguero recibió en 2005 el Premio Billboard Espíritu de Esperanza, por su encomiable labor filantrópica. ✪

DESPIERTA
ALUCINA
REINVÉNTATE
Alice
TODOS LOS DOMINGOS
SERIES ÚNICAS. CALIDAD SIN COMPARACIÓN.
HBO
www.alice-hbo.tv
Suscríbete ya, llamando
en Caracas (0212) 2055656 / Bogotá 578 2838
Cúcuta 577 7010

No hay una sola...

Angelina Jolie

MADRE NO ES LA QUE PARE SINO LA QUE CUIDA, PROTEGE, NUTRE, ENSEÑA, INCULCA VALORES Y PRINCIPIOS Y, SOBRE TODO, AMA INCONDICIONALMENTE. ESTAS MUJERES SON MUESTRA EMBLEMÁTICA DEL AMOR MÁS GRANDE

TODOS LOS NIÑOS

Sin lugar a dudas, propio o ajeno, cuando se tiene un niño, se tienen todos los niños del mundo. Siguiendo esto y sus instintos, alrededor de la década de los 40 Josephine Baker adoptó a 12 pequeños de distintas nacionalidades —entre los cuales destacan Luis y Mara, provenientes Colombia y Venezuela, respectivamente—, formando de esta manera lo que llamó "El Arco Iris de Niños". Este fue el germen que generó que las artistas más importantes del entretenimiento hayan encontrado en la adopción no sólo una forma de dar amor y verse realizadas como madres, sino también una manera de contribuir del modo más valioso, en la defensa del verdadero derecho de los niños: crecer en familia.

CON "M" MAYÚSCULA

Hoy por hoy, mujeres (mejor dicho, MUJERES) de la talla de Mia Farrow y Angelina Jolie, destacan por su activismo en pro de los derechos humanos, sobre todo de los niños. Ambas son madres ejemplares de hijos tanto biológicos como adoptivos, a quienes han brindado el seno de una familia calurosa y la seguridad de crecer entre los brazos de una mamá. Mia, miembro activo de la UNICEF, actualmente es acompañada en la lucha por la libertad de Darfur por sus 14 hijos, entre los cuales no distingue cual lleva su sangre y cual no, porque finalmente la sangre es siempre del mismo color. Por su parte, la bellísima Angelina Jolie disfruta de tener la familia más variopinta y fotografiada del mundo, a la par de continuar su trabajo como embajadora de buena voluntad para los refugiados de las Naciones Unidas.

NO SON POCAS

Afortunadamente, no alcanza la tinta para mencionar a todas las madres —verdaderas, auténticas, genuinas, legítimas madres con todas las letras— del *show business* que han parido con el corazón más que con el vientre. Son las Josephine, las Angelina, las Mia y también las Nicole, Calista, Sharon, Madonna, Kirstie, Jaime Lee, Barbara, Diane, Meg, Michelle, Kate, Isabella y tantas otras que le han dado públicamente una mayor dimensión a la maternidad. Ellas son la encarnación del sueño de ***SuperCable*** y su programa de acción social **Conexión**, para que cada día más y más niños se desarrollen en el seno de una familia. La adopción es el acto de amor más grande que puede realizar un ser humano, y por ello **la SuperConexión** no ha dudado un instante en ser la primera empresa en la región en apoyarla. ✪

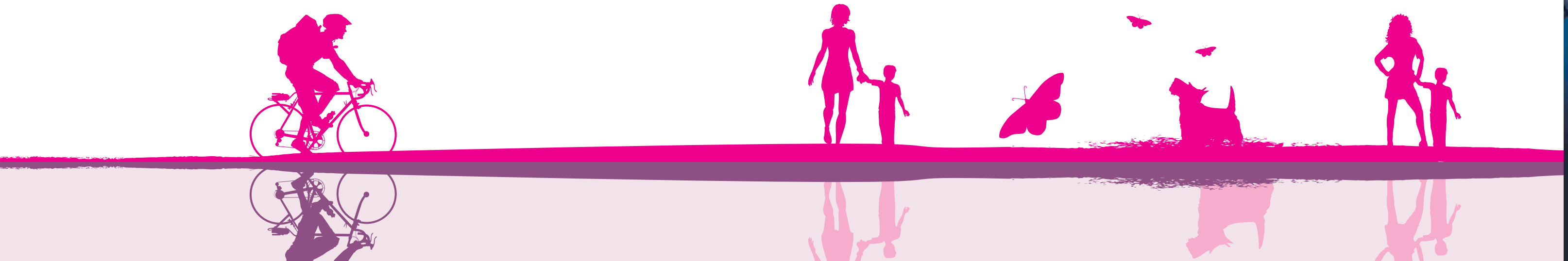

"Vive y disfruta con responsabilidad"
Te lo recuerda Cervecería Polar, C.A.

♪ We Are The World... ♫

UNA SOLA VOZ

Han pasado 23 años de aquella tragedia que vivió Etiopía, en la que se atravesó por la peor escasez de alimento y agua causada por una gran sequía, y que azotó a su población. Entonces (1985), el actor y cantante Bob Geldof viajó a África y se conmovió de tal manera que creó el fondo Band Aid Trust. La primera actividad de la institución consistió en dos multitudinarios conciertos simultáneos, uno en Londres y otro en Philadelphia, para recaudar fondos para ayudar a países como Somalia, Etiopia y Sudán. La gran participación de artistas logró que Live Aid resultara un gran éxito y pasara a la historia, demostrando al mundo que la música puede crear conciencia y ayudar a la gente. Entre los participantes de aquel inolvidable concierto se encontraron Bob Dylan, Queen, Elton John, George Michael, Madonna, Bryan Adams, Paul McCartney, The Who, The Cars, U2, Phil Collins, Sting, Led Zeppelin, Eric Clapton, Tears For Fears, Duran Duran, Judas Priest, Sade, Black Sabbath, David Bowie, Tina Turner, Mick Jagger, Patti LaBelle y The Beach Boys. La experiencia se repitió en 2005, bajo el nombre Live 8.

DAR ES RECIBIR

Por dos años consecutivos —y ya se organiza la tercera edición— el conocido programa American Idol ha dedicado un día especial en el cual sus participantes y protagonistas retornan el apoyo brindado por el público en American Idol Gives Back. Ideado por Simon Fuller, en compañía de Richard Curtis y Simon Cowell —quien, aunque no lo aparenta, tiene un gran corazón— este espacio se ha convertido en un clímax de emociones, en el cual los concursantes se unen a los más grandes del entretenimiento como Celine Dion, Brad Pitt, Angelina Jolie, Chris Daughtry, Ben Stiller, Ellen DeGeneres y hasta el mismísimo Elvis Presley, para llevar conciencia al mundo en cuanto a la conservación ambiental y a las injusticias sociales, reuniendo fondos para erradicar el hambre en el mundo y la protección de zonas naturales en varios continentes. Para la próxima temporada se esperan grandes artistas bajo la conducción del más destacado activista de la música: Bono.

Simón Cowell

TODOS JUNTOS

Aún en el siglo XXI, no dejamos de emocionarnos cada vez que miramos el video We Are The World. USA for Africa fue el nombre que se le dio a esta fundación, encabezada por 45 reconocidos artistas provenientes de Estados Unidos, quienes también en 1985 impulsaron la ayuda hacia el continente negro. La dupla creadora de este himno a la solidaridad universal fueron los extraordinarios Lionel Ritchie y Michael Jackson quienes, bajo la batuta del no menos genial Quincy Jones, lucharon a su manera contra la hambruna en África, acompañando a los colegas de Live Aid. Este sencillo vendió más de 7,5 millones de copias y ha quedado como la prueba indeleble de que la música y el amor pueden hacernos más humanos. ✪

Madonna

DESPIERTA!
EN WENDY'S
¡ven a Wendy's
y encuentra lo mejor!
Pruébalos
Sandwiches
Delicioso Café
HORARIO
DESAYUNOS
DE 7 A 11 A.M.
Pastelito
de Queso
Huevos revueltos,
tocineta y panquecas
¡ CUADRA CONTIGO !

El verde está de moda

MÁS ALLÁ DE LAS PASARELAS, DE LOS ACTORES ECOLÓGICOS Y LOS CARROS HÍBRIDOS, LAS INICIATIVAS POR SALVAR AL PLANETA ESTÁN EN LA COTIDIANIDAD. POR ELLO DISCOVERY CHANNEL HA CREADO UNA PROGRAMACIÓN ESPECIAL PARA HACER DEL PLANETA UN LUGAR MÁS SALUDABLE

Verónica Pérez Peña

"Somos parte de la tierra y ella es parte de nosotros. Las flores perfumadas, el venado, el caballo, el gran águila, son nuestros hermanos… Las cumbres rocosas, los prados húmedos, el calor del cuerpo de los potros y de los hombres, todos somos de la misma familia". Así respondió el Jefe Seattle en 1854 cuando el gobernador Henry Smith deseaba comprar la tierra de los indios del norte de Estados Unidos. Sin duda, un real visionario que advertía el justo valor de esta nuestra madre Tierra.

Para muchos, el ser humano es el cáncer del planeta, que con su tecnologías y ego ha trabajado por la destrucción de su propio hogar; mientras otros, se afanan en decir que somos nosotros los únicos que podemos proteger a este lugar que nos ha visto nacer, crecer y evolucionar. Un lugar que aún nos regala amaneceres y vida. A este último grupo pertenece Discovery Networks, que desde el pasado año creó **Planet Green**, un espacio exclusivo para mostrar lo sencillo que es vivir en armonía con el medio ambiente y salvar al hombre de su propia extinción.

En entrevista exclusiva para **Entertainment** con el Sr. Luis Silberwasser, VP Senior de Contenidos del grupo Discovery Latinoamérica, descubrimos algo más del verde.

-¿Cómo llegaron a la idea de crear Planet Green?

-Discovery siempre se ha caracterizado por estar a la vanguardia en lo que se refiere a la generación de contenidos capaces de abrir nuevos nichos de mercado. Hace más de 20 años, con el nacimiento de Discovery Channel, nos establecimos como los pioneros en lo que toca a la generación de programación de corte documental enfocados a promover el conocimiento de forma entretenida. Hoy día, Discovery se ha transformado en una empresa con 12 canales en América Latina y el mercado hispano de los EEUU, incluyendo señales como Animal Planet, Discovery Kids, People + Arts, Discovery Home & Health y Discovery Travel & Living. En esta línea, el año pasado identificamos una demanda en el mercado por contenidos que fomentan el conocimiento de nuestro entorno y que promueven un estilo de vida armónico entre el ser humano y el medio ambiente. Así es como nace **Planet Green.**

-Se dice que han invertido más de 50 millones de dólares en este proyecto. ¿Qué constituye Planet Green?, ¿hasta dónde llegará este proyecto?

-**Planet Green** es una iniciativa global de Discovery Com-

municaciones que demuestra el compromiso de la empresa por documentar, preservar y celebrar al planeta. Esta iniciativa, y la mencionada inversión, es lo que ha hecho posible el exitoso lanzamiento en los EEUU del primer canal de televisión con programación sobre temas ecológicos las 24 horas del día, así como el desarrollo de otras iniciativas de programación y de generación de contenidos en diferentes plataformas (televisión, Internet, celulares, etc.), que nuestra empresa ha emprendido a lo largo y ancho del planeta para apoyar esta idea de cara al futuro. Evidentemente, estamos convencidos de que la demanda por este tipo de contenidos seguirá creciendo en los próximos años.

-En Latinoamérica sólo contamos con parte de la programación de Planet Green en lo que se llama "Descubre el Verde", ¿no tendremos la programación completa o el canal?

-No hemos descartado la posibilidad pero, por el momento, seguiremos promoviendo **Planet Green** en América Latina con un conjunto de iniciativas bajo el concepto "Descubre el Verde". Quiero aclarar que estas iniciativas no sólo contemplan programación sobre temas ecológicos en Discovery Channel, Animal Planet, Discovery Kids y algunos otros de nuestros canales. En la pantalla chica, también incluyen intersticiales que contribuyen a informar a los televidentes acerca de los pequeños cambios que pueden hacer cada día para preservar el planeta y promover un estilo de vida favorable a la ecología. Asimismo, contamos con wallpapers, ringtones, videos y contenidos en plataformas múltiples con herramientas interactivas y recursos que explican cómo tomar un papel activo en temas ambientales además de dos URL: descubreelverde.com (en español) y descubreoverde.com (en portugués). Finalmente, estamos promoviendo contenidos de tono ecológico en "Discovery en la Escuela", el programa de responsabilidad social de nuestra empresa, encaminado a crear consciencia sobre la importancia del medio ambiente entre los niños de edad escolar.

TODOS SOMOS RESPONSABLES

-¿Qué busca Planet Green?

-La razón de ser de Discovery, y la característica que nos distingue por sobre el resto de la oferta televisiva existente en el mundo, es la promoción del conocimiento de forma entretenida. Con **Planet Green** buscamos exactamente eso: fomentar el conocimiento de nuestro entorno y promover, a través de nuestros contenidos, un estilo de vida que celebra al planeta y que estimula el respeto al medio ambiente.

-¿Han pensado hacer alguna campaña, más allá que "Descubre el verde", que salga fuera del canal hacia la conservación de los paisajes de Latinoamérica?

-Nuestro enfoque en realidad está en crear una consciencia ecológica a nivel general y en emprender iniciativas que promuevan un estilo de vida que da prioridad al medio ambiente, pero no descartamos ninguna idea que pueda apoyar los objetivos generales de la empresa en este espacio.

-De lo que ha descubierto Planet Green, ¿qué consideran que es lo más importante?

-Nos hemos encontrado con un inusitado interés en la promoción de los temas ecológicos entre el público latinoamericano, el cual cada día está más consciente de la necesidad de respetar el medio ambiente. Después de todo, el planeta es nuestra casa y mantenerlo limpio y protegido es de nuestro primordial interés. También hemos encontrado una gran respuesta de parte de las empresas las cuales, hoy como nunca, quieren dar a conocer los esfuerzos que realizan en diversas áreas relacionadas con temas ambientales. La iniciativa "Descubre el Verde" constituye una plataforma ideal para ellos ya que les brinda un espacio de gran credibilidad para la difusión de sus mensajes.

-¿Cuál es la opinión que merecen estas actividades realizadas por artistas y canales de televisión?, ¿considera que se alcanzará la meta de salvar el planeta?

-Proteger el planeta es responsabilidad de cada uno de nosotros, no sólo de los medios de comunicación, la empresa privada o el gobierno. Entre más personas y entidades trabajen en aras de este objetivo mejor calidad de vida tendremos, independientemente del nivel de las contribuciones individuales que realice cada uno de ella.✪

ECOTEC
TODOS LOS JUEVES
COL 5:00 AM / VEN 5:30
Discovery CHANNEL

Todo por los niños

MUCHAS ESTRELLAS SE DEDICAN A LA **LABOR SOCIAL** Y CREAN FUNDACIONES CUANDO ESTÁN EN LA CÚSPIDE, **SHAKIRA** CREÓ LA SUYA CUANDO AÚN ERA UNA DESCONOCIDA. SU FUNDACIÓN **PIES DESCALZOS** HA CONSTRUIDO CINCO ESCUELAS EN COLOMBIA PARA ATENDER **MÁS DE 4.000 NIÑOS.** LA CUENTA SIGUE Y LOS FAVORECIDOS TAMBIÉN. ESTA ES LA **HISTORIA DE UN SUEÑO** QUE TUVO LA CANTANTE Y ELLA MISMA CONVIRTIÓ EN **REALIDAD...**

Luz Alexi Castillo
Fotos cortesía Bells Medios

Shakira ya no es sólo sinónimo de la más grande estrella colombiana de todos los tiempos y, sin duda, la más fulgurante latinoamericana en el mundo. Ahora su nombre también equivale a filantropía, a esa necesidad de ayudar a los demás, especialmente a los niños, con ideas que inicialmente parecen quijotadas y que al final terminan convirtiéndose en realidades que nunca nadie imaginó.

Así como la barranquillera de 31 años, sorprendió hace más de una década al mundo entero con su particular voz, baile y estilo de composición, hoy tiene al planeta impresionado con su Fundación Pies Descalzos, que se convierte en la primera que va más allá de los planes y el papel, y muestra resultados palpables como niños con zapatos y ropa nuevos, a quienes se les da alimentación y se les educa en colegios, al estilo de los mejores del mundo, construidos por su iniciativa.

SUEÑO= REALIDAD

Aunque la fundación existe como tal desde mediados de los 90 y empezó a trabajar por los niños de escasos recursos del país, en realidad nació mucho antes, cuando Shakira era una desconocida en Colombia y sus ahorros estaban en cero pues era una adolescente. En ese entonces estudiaba en el colegio la Enseñanza de Barranquilla y por requisito debía ir a alfabetizar a las zonas menos favorecidas de La Arenosa. Allí descubrió la inmensa necesidad de los niños que habitaban en la pobreza y, por falta de educación, muy seguramente repetirían la historia de sus padres, que se veían obligados a trabajar desde muy jóvenes por muy poco y abandonar los estudios. Supo que cuando su voz se empezara a oír algo haría por empezar a cambiar esa situación. Un discurso e intenciones muy comunes entre quienes quieren ser estrellas, y que también se olvida cuando se alcanza la fama. Pero Shakira lo marcó en su corazón para siempre y luego, con el impacto de su álbum **Pies Descalzos**, primero en el país y luego en el mundo, Shakira, antes de anunciar un nuevo disco, anunció que trabajaría por su naciente fundación que llevaba el nombre de su trabajo musical.

Luego las cosas se le fueron dando. Vino la incorporación de María Emma Mejía, a quien conoció cuando fue ministra del país. Desde entonces es la presidente de la fundación y juntas han tocado las puertas de los más influyentes en el mundo para lograr apoyos para su causa. Lo mejor del asunto es que lo han logrado: empresas, personalidades y artistas le han dicho a Shakira ¡sí! Por ejemplo, en diciembre

de 2002 la marca de zapatos Reebok, a través de su programa Human Rights, se vinculó a la fundación y llevó esa Navidad diez mil pares de zapatos a los más necesitados. Los primeros en recibir los regalos fueron los niños de la escuela San Vicente de Paúl de Barranquilla. Así se han venido sumando más y más colaboradores; incluso, la misma UNICEF ha reconocido en la estrella un elemento importante y la nombró una de sus embajadoras.

Y es que Shakira no se dedica a la fundación sólo en los tiempos libres, sino que siempre está ahí. Mientras está de gira, además de ensayar, cantar, bailar y dar entrevistas, ella sigue buscando apoyo. En 2006 cuando inició una de sus giras en EE.UU. dio a conocer a más de 70 personalidades en Nueva York la labor que desempeña con los niños. Hombres de negocios y millonarios, como el mexicano Carlos Slim, le han dado su espaldarazo; Slim lo hizo público cuando en México lanzaron los dos megaconciertos de la fundación ALAS (celebrados en mayo pasado simultánea y gratuitamente en Buenos Aires y el D.F.), de la cual Shakira también forma parte, y que pretende aprovechar el poder de convocatoria de la música para apoyar el desarrollo infantil en América Latina y favorecer la vida de 32 millones de pequeños en la región. En ALAS, Shakira trabaja de la mano con personalidades como Miguel Bosé, Gabriel García Márquez y Alejandro Sanz.

Otro millonario que ha apoyado a Pies Descalzos es Edward Warren Buffett, prestigioso inversionista, empresario y filántropo estadounidense, hoy día considerado como el hombre más rico del mundo. Precisamente Howard y Harry, su hijo y su nieto respectivamente, visitaron hace algunas semanas la ciudad de Quibdó, aceptando una invitación de la estrella.

Los Buffett lograron conocer personalmente la obra de la fundación, creada en 2004 y que opera en programas de intervención social dirigidos especialmente a niños y jóvenes de las comunidades más necesitadas, para el mejoramiento de la calidad de vida de las poblaciones ubicadas en zonas vulnerables.

Howard Buffett quedó gratamente sorprendido por los alcances del programa y su visita concluyó con la decisión de donar recursos que permitan ampliar la cobertura en la ardua tarea de diseño y ejecución de dichos proyectos.

Asimismo, en agosto pasado, Luis Alberto Moreno, Presidente del Banco Interamericano de Desarrollo (BID), anunció la firma del convenio e inauguración del proyecto "Apoyar la innovación educativa para mejorar el aprendizaje de niños desplazados" con la fundación. El acuerdo incluye, además, a Nicholas Negroponte a través de su Fundación *One Laptop Per Child* (un computador portátil por niño), que donó 680 computadores para los niños de 2° y 3° grado de primaria de los colegios de Pies Descalzos en Soacha, Quibdó y Barranquilla.

El costo total del proyecto es de 765 millones de pesos (US$430.000), de los cuales el BID aportará 267 millones (US$150.000) por medio de una cooperación técnica no-reembolsable. La Fundación de la cantante aportará 263 millones (US $147.000) y OLPC co-financiará el proyecto con 236 millones ($133.000). Parecen muchos millones, y lo son, pero se necesitan muchos más para lograr el sueño de Shakira: que ningún niño se quede sin educación y porvenir.

Que Shakira no tiene hijos dicen los medios… ¡error! Tiene miles a los que alimenta a diario y permanentemente sigue encargando más.

LA MEJOR INVERSIÓN

Shakira no sólo busca apoyo internacional para su causa sino que procura mantenerse al tanto de las actividades de la fundación. En febrero pasado visitó la obra que se está desarrollando en Barranquilla (con apoyo de la Alcaldía Distrital, cuenta con aportes de entidades como la Comunidad de Madrid, la Fundación RTL-Stiftung, de Alemania; Hard Rock Café y SEAT) y que se abrirá el próximo año. Se trata de un plantel de 5 millones de dólares —hasta le fecha no existía una inversión de semejante envergadura destinado a la educación pública ni siquiera privada—, que atenderá a 1.800 niños y contará con biblioteca, salones de arte, ludoteca, restaurante, canchas y parque infantil. "Este colegio es un proyecto que no sólo es una de las banderas de mi Fundación sino que es un proyecto que llevo en el corazón. Construir este colegio -que se suma a los cinco que ya tenemos- y que tendrá altos estándares académicos, es una forma de contribuir personalmente al tema de la educación integral en Colombia, específicamente en mi ciudad natal a la que tanto le debo", sostuvo la cantante.

En la actualidad existen cinco escuelas de la Fundación Pies Descalzos en Barranquilla, Altos de Cazucá y Quibdó, en las cuales se atienden las necesidades de alimentación, educación y apoyo sico-social de más de 4.000 niños y de 32.000 personas de las comunidades vecinas. Al finalizar 2008, la fundación estará atendiendo a 2.500 niños adicionales.

"Hemos logrado crear proyectos importantes para apoyar a los niños colombianos, pero necesitamos incrementar el trabajo conjunto del sector público y privado para hacer de la educación y la nutrición infantil una prioridad nacional", dijo Shakira en aquella oportunidad y añadió: "Como lo he dicho antes, la educación no es una caridad. Es una inversión y es la mejor herramienta para erradicar la pobreza de nuestro país".✪

Hacer historia cantando

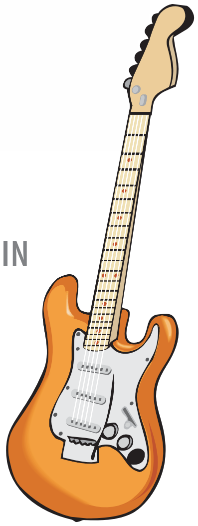

RESUMIR LOS CAMBIOS GENERACIONALES, IMBUIRSE EN EL CONTEXTO HISTÓRICO MUNDIAL SIN CAER EN EL OPORTUNISMO Y ADEMÁS ATINAR ARTÍSTICAMENTE, ES UNA TAREA COMPLICADA QUE POCOS HAN PODIDO LOGRAR. SER COOL, CONSTRUIR MELODÍAS ATEMPORALES QUE SEAN PARTE DEL SOUNDTRACK GENERACIONAL, EN TODO CASO, NUNCA ES EL OBJETIVO PRINCIPAL. SE TRATA DE LA NATURALIDAD CON LA QUE SE DESCRIBEN LOS SUCESOS ENTENDIENDO QUE LA PREMISA ES ALEGRAR EL ALMA CON COMPOSICIONES MUSICALES AGRADABLES.

William Padrón

Desde "*All We Need is Love*" hasta "Color Esperanza", el mundo busca su propia melodía para cantarle a los tiempos que vive y, finalmente, mantener la certeza del futuro o al menos purgar las penas del mundo con alguna tonada que estalle en el rostro y permita descubrir en la melodía, verdades.

"El perdedor de hoy vencerá mañana porque los tiempos están cambiando", canta el siempre inconforme Robert Allen Zimmerman, a quien todos conocemos como Bob Dylan. Aunque el tema se usaba en manifestaciones estudiantiles en Norteamérica, el mensaje era sobre nuevas épocas. ¡El mundo está cambiando! Siempre será así. "*The Times They are a-Changin*'" nos recuerda todo eso y el propio Dylan explica que no es una declaración: "Es un sentimiento".

Y en este mundo de contradicciones y tecnologías, viene a la memoria John Lennon y su "*Working Class Hero*", un verdadero himno de la clase obrera. Nada de promesas ni un ápice de felicidad. Marcado por el dolor de ver a los de la cima triunfar mientras otros hacen el trabajo sucio: "Héroe de la clase obrera es algo para ser", alimenta la esencia de quienes progresan basado en su ideal laboral de superación. Son quienes

mantienen la convicción diaria de que pueden cambiar su destino. El *track* siempre estuvo vinculado a himnos laborales, pero su raíz se basa en la lucha de verdaderos ídolos de una sociedad en construcción.
Son tantas las canciones que se acercan al sentimiento de cambios, la expresión de una época o la separación de un ciclo de vida, intentando darle sonido a su generación. Todos tienen una conexión amorosa ineludible como Marvin Gaye apasionado en "*What's Going On*", descifrando la trágica postura de una guerra incomprensible a los ojos humanos. Por su lado, The Beatles iban al grano con una simple respuesta, hasta bíblica si se quiere, en "*All You Need is Love*". Sin negar aquella colabora-

ción histórica en "*We are the World*" de Michael Jackson y Lionel Ritchie.
Hay quienes prefieren darle peso a las melodías que determinaron cambios, los que sembraron semillas: "*My Generation*" (The Who), "*Smells Like Teen Spirit*" (Nirvana), "*Stayin' Alive*" (Bee Gees), "*Thriller*" (Michael Jackson), "*Enter Sadman*" (Metallica), "*Dazed and Confused*" (Led Zeppelin), "*Live Forever*" (Oasis), "(*I Can't Get No) Satisfaction*" (The Rolling Stones), "*Imagine*" (John Lennon), "*What'd I Say*" (Ray Charles), "*Tutti-Frutti*" (Little Richard), entre otros. A veces decantar el amplio espectro sonoro supone distintas causas, aunque todos ellos se estaban divirtiendo sin saber que iban a transformar la música como líderes de un movimiento capaz de desencadenar la grandeza del que les sucedería.
Hay quienes se toman las cosas seriamente en lo musical y el mensaje que dejan para trascender. "El Jefe" Bruce Springsteen, Bob Dylan, Pearl Jam, Bob Marley, Neil Young, Rage Against the Machine, System Of a Down, U2, últimamente Green Day, The Sex Pistols y The Clash, son algunos de los nombres que vienen a la cabeza.
El caso latino no se queda atrás. Charly García ha dejado lo suyo mientras que personajes como Bersuit Vergarabat, Los Tres, Molotov, Desorden Público, Los Fabulosos Cádillacs, Kevin Johansen, Manú Chao (aunque francés, cantando en español), Panteón Rococó, Juanes, León Gieco, entre otros hacen parte de la lista.
El rock siempre ha sido de la calle y por ende su contenido siempre va a ser explosivo, contestatario, tras la búsqueda de una justicia armónica, utópica en principio, pero reconfortante en su consecuencia. El *blues* se lamentaba, el *hip-hop* ahora conecta directo con la realidad; hubo un momento en que la salsa era expresión directa del sentir caribeño, las historias allí contadas daban cuenta de una situación real que no podía ser apartada, y Rubén Blades siempre supo retratarlo. El *reggae* tiene sus cimientos en una necesidad de extender ese lenguaje del alma representado por las cadencias jamaiquinas y pensamientos de enlaces perceptivos.
¿Acaso "*Redemption Song*" no expresa eso? "…por la mano del todopoderoso/ nos levantamos triunfalmente en esta generación/ todo lo que siempre he tenido son canciones de libertad/ ¿nos ayudas a cantar canciones de libertad?/ porque es todo lo que tengo, canciones redentoras".
Seguramente el mensaje social como vehículo conector no se está entendiendo en la actualidad: Las caras visibles del *show-biz* prefieren ser activistas directos y equilibrar sus temas. Foo Fighters, Jack Johnson, Ben Harper, Radiohead, John Mayer, Tool, Saul Williams, entre otros, no afrontan letras tan inmediatas, pero suelen participar en eventos bien sea caritativos o con alguna postura política-social de arraigo importante. Y ese es su aporte.
Puede que exista el presidente perfecto, el país perfecto, la ciudad estable, la economía sostenida, la paz del mundo en su punto de ebullición, pero no faltarán las canciones o compositores que se adhieran a ciertas causas en pro de sus convicciones. Parece que el ser humano y la visión artística de estos les lleva a hurgar en la penumbra, cavar en la profundidad de las dolencias mundanas, hasta alcanzar notas de sanación terrenales.
Y ya sabemos que a pesar de que somos optimistas, nuestros líderes nunca se ponen de acuerdo por el bien común o cada cierto tiempo sale un apasionado a repetir viejas y terribles historias, como nos lo recuerda "*Do The Evolution*", tema en el que Eddie Vedder —de Pearl Jam— sabe expresar esa ironía del progreso humano: "…haré lo que quiera pero irresponsablemente… es evolución, nena, sí".✪

MILAGRO DE TODOS LOS DÍAS

SE DICE QUE LOS VENEZOLANOS SON FÁCILES DE JUNTAR PERO IMPOSIBLES DE UNIR. SIN EMBARGO, UN GRUPO DE ARTISTAS PROVENIENTES DE ESTA TIERRA Y RADICADOS EN LOS ÁNGELES, SE HA DADO A LA TAREA DE PROBAR LO CONTRARIO A TRAVÉS DE UNA ORGANIZACIÓN QUE BUSCA MEJORAR EL MUNDO DE LAS ARTES, UN DÍA A LA VEZ

Verónica Pérez Peña

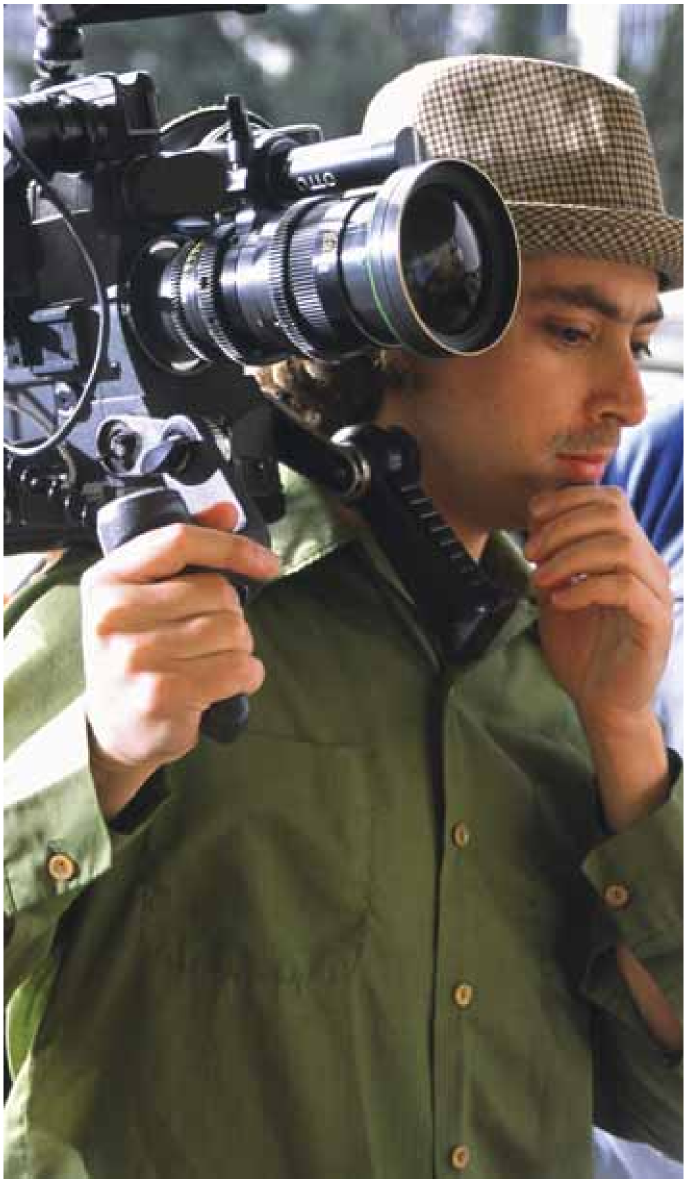

El todo es más que la suma de sus partes. Esta máxima gestáltica resume la filosofía de una de las asociaciones más novedosas de los últimos tiempos llamada **Venezolanos en Hollywood** (**VenHo**) y que promete ser el trampolín de las nuevas generaciones dedicadas al cine y la televisión. ¿Hay suficientes de estos caribeños simpáticos y escandalosos en la meca del cine como para crear una fundación? Pues sí que los hay, y no sólo delante de cámara sino detrás. Fue así como **Entertainment** realizó en exclusiva una entrevista con el director Diego Velasco, uno de los autores de tan maravillosa idea y quien actualmente se encuentra realizando su ópera prima, **El Día de los Pobres**. En una paradita entre Caracas y Los Ángeles, Velasco se tomó el tiempo para hablar acerca de tan peculiar organización.

-¿Cúales son las actividades que realiza Venezolanos en Hollywood?

-Somos una asociación sin fines de lucro. Somos una plataforma, un mecanismo de apoyo para todos los venezolanos dedicados a lo audiovisual que emigren. Utilizamos a los mismos miembros para dictar charlas. Yo, por ejemplo, dicté una charla con el CNAC (Centro Autónomo de Cinematografía de Venezuela) para hablar de los mecanismos de apoyo; se han impartido talleres de actuación, de producción. Hicimos una charla con los pioneros, que son personas que llevan más de 20 años trabajando en la industria del cine en Estados Unidos y son muy respetados. Ellos contaron sus historias, de cómo empezaron en el medio, de cómo han tenido sus altos y cómo tuvieron sus bajos y cómo es su cotidianidad. La gente aprende de eso. Las personas se dicen a sí mismos "si este tipo llegó, pasó por lo que yo estoy pasando, yo voy bien, lo que tengo es que seguir encaminado".

Estamos por empezar un festival que se llamará **El Sancocho**, que como todo buen sancocho tiene todos los ingredientes mezclados. La idea es hacer una muestra de cortometrajes para que la gente se apoye, vean el trabajo de sus compañeros y colaboren con nuevas piezas. **14 Cortos para un Largo** es lo que resultaría de ello. Estos tienen como tema el significado de ser venezolano, y bajo ese lema se

escribieron 14 guiones que vamos a filmar para que constituyan un largometraje. Una especie de **París, Yo Te Amo**, pero con un mismo hilo conductor. Es importante tener siempre un norte hacia donde apuntar y poco a poco se va llegando.

-**De cierta forma VenHo hace posible el sueño americano, ¿no te da un poco de nostalgia que los venezolanos emigren y se vaya quedando el país desnudo de cerebros?**

-Sí. Me da tristeza que en repetidas ocasiones no se pueda ser profeta en su tierra, y hay que tomar la decisión de irse para regresar y ser respetado. Pero eso ocurre en todas partes del mundo, lamentablemente. Al mismo tiempo, se abren muchas posibilidades de vivir la experiencia fuera. Hablo con las personas que viven aquí, y estamos constantemente viajando, porque en realidad en la organización no hay fronteras. Hay gente de Nueva York, París, Los Ángeles, Houston. Mientras que la industria del entretenimiento sea tu pasión y tu oficio, eres bienvenido a **Venezolanos en Hollywood**.

-Estuviste en contacto con otras fundaciones similares a VenHo, como Free Hollywood, que es mexicana…

-La razón por la que yo entré en contacto con **Free Hollywood** es que ellos en diciembre entregan unos premios, y el premio es comiquísimo: "Para que no te olvides cuando eras pobre". Hace dos años yo fui a la entrega y era cuando los tres amigos estaban nominados al Oscar. Yo llegué a un restaurante mexicano, súper informal, y veo a Alfonso Cuarón, Guillermo Del Toro, González Iñárritu, Emmanuel Lubezki, Manuel Navarro, a Gael García Bernal… todos hablando con sus expresiones, con sus gestos y pensé que finalmente como ellos se hablan, es como yo hablo con mis panas. Así se concibió finalmente **Venezolanos en Hollywood**, bajo la premisa de que vamos a ser ese mecanismo de apoyo en el cual todos se conocen; vamos a ayudar para que en cinco o seis años sea la hora de los venezolanos, y es perfectamente factible porque en Venezuela hay un talento buenísimo. Sólo es cuestión de tiempo, que uno llegue y arrastre a los demás. Si ellos lo hicieron, nosotros lo podemos hacer también.

PABELLÓN EN RODEO DRIVE

Como parte de las actividades que se cumplen en **Venezolanos en Hollywood**, no sólo está el apoyo que se le brinda a los nuevos cineastas que traspasan las fronteras de Venezuela, sino que a través de esta organización la idiosincrasia de este "norte del sur" es transmitida hacia otras regiones. En cada reunión plenaria —que se efectúa en un afamado café de Beverly Hills— el humor y el folclore nacional no faltan a la cita. Arpa, cuatro y rochela, por doquier.

-Me hablaste de lo que han hecho para lograr el Grammy para el maestro Simón Díaz…

-Waoo… Llevamos más de 30 mil personas, y eso se constituyó igual que **VenHo**. Fue idea de Jesús Rodríguez, quien es director y bella persona. En una de las reuniones plenarias, él dijo "mira, yo opino que a través de **Venezolanos en Hollywood** deberíamos hacer lo posible para ayudar a Simón Díaz a conseguir un Grammy". Hay que entender que ya el tío —como cariñosamente se le llama— tiene 80 años… y decidimos hacerlo. Como prueba, montamos la iniciativa en Facebook y en un día ya había mil personas. De allí todo el mundo se emocionó, y comenzaron a entrar famosos... "yo conozco a Franco De Vita, yo conozco a Ricardo Montaner, yo conozco a los Gipsy Kings, yo conozco a Jorge Drexler", así todo el mundo empezó a mandar cartas hasta que el presidente del Grammy Latino nos envió la comunicación oficial de que lo estaban evaluando. Una gran cantidad de personas con las que yo pensaba que no iba a hablar en mi vida estuvo impulsando esto. Aún y cuando no consigamos el Grammy para Simón Díaz con el hecho de ver tanto amor en la página de Facebook, ya nos damos por satisfechos.

-Viendo a los venezolanos desde fuera, ¿qué nos identifica y cuál puede ser el factor de éxito?

-No quiero generalizar ni ofender a nadie, pero el venezolano tiene una chispa, es indetenible, como el día a día; podemos improvisar sobre la marcha que eso te da una habilidad de adopción a cualquier sistema y a cualquier situación. Hay personas muy creativas, y se le ocurren muchas ideas, y quizás nuestro reto es motivar a la gente para que continúen creando esas ideas y la pro actividad para llevarlas a cabo. No es que vean a la organización como el hermano mayor, como que el gobierno te debe ayudar, sino que todo comienza por ti mismo. Hacer entender que ese sistema comunitario va de uno a uno, no es fácil, pero cuando se ven los resultados, uno se convierte en adicto. **Venezolanos en Hollywood** es algo que podemos hacer todos. Yo todas las noches me acuesto tranquilo porque sé que estoy aportando mi granito de arena para hacer un mundo mejor. Si yo le doy un trabajo a un venezolano o alguien llega allá de paracaídas, y en un día ya tiene una "familia", yo hice algo bueno. Entonces esa gente puede tomar el ejemplo de lo que hicimos, y seguirlo haciendo. Es poco a poco, no tienes que cambiar el mundo en un solo día, no es crear un milagro sino el día a día, pensando en el sentido de la comunidad, pensando en los demás, cómo te gustaría que pensaran en ti. Son pequeños cambios en la cotidianidad. Es mentira que un día te despiertas y dices: ya lo sé todo.✪

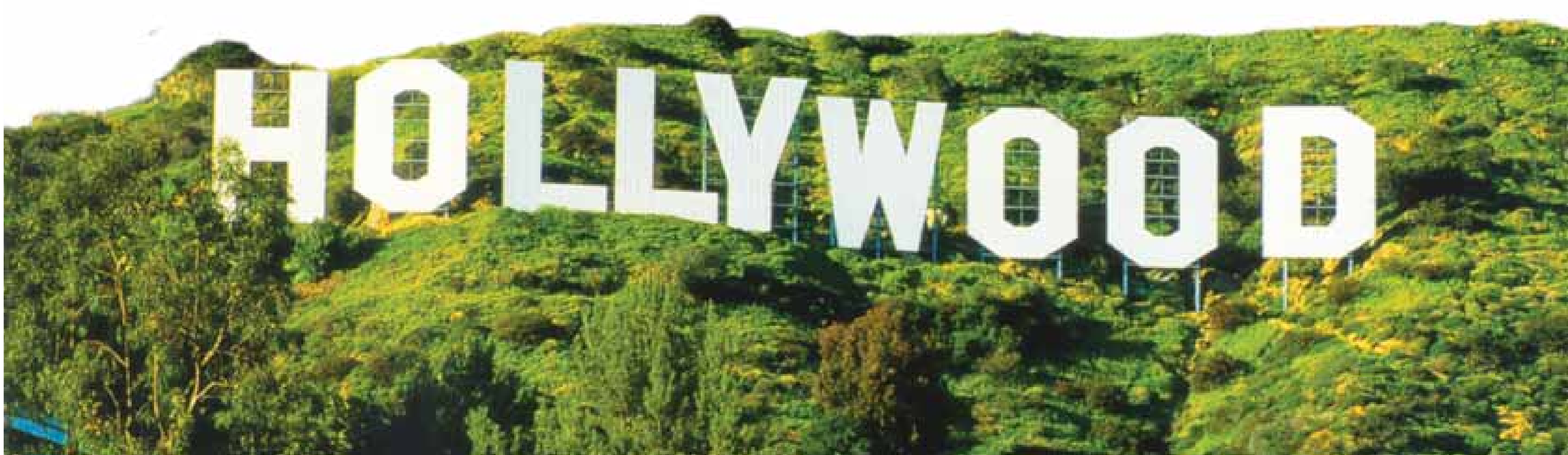

El Dedo en la Llaga

NUESTRO **PLANETA ESTÁ ENFERMO;** PADECE FIEBRE Y OTROS MALESTARES QUE COMPROMETEN **EL FUTURO DE LA VIDA** SOBRE LA TIERRA. EL EX VICEPRESIDENTE DE EEUU, **AL GORE,** SE HA DEDICADO A DIFUNDIR ESTA VERDAD **—QUE A MUCHOS NO CONVIENE—**, CON EL PROPÓSITO DE CREAR CONCIENCIA Y PROPONER SOLUCIONES

Traducción y versión: Marta Sedes

El término “calentamiento global” no sólo está de moda sino es una realidad contundente que afecta la calidad de vida sobre el planeta. Algunas de sus consecuencias más recientes son los arrasadores huracanes que han azotado el Caribe, las altas temperaturas récord, sequías, incendios forestales en contraste con deslaves e inundaciones. Recientes estudios arrojan la alarmante información de una aceleración en el deshielo de los polos, indicando que si parte del hielo que conforma Groenlandia se deslizara hacia el océano Atlántico o el Ártico, el nivel de los mares del planeta se elevaría unos seis metros, sumergiendo ciudades enteras bajo las aguas. El ex vicepresidente de Estados Unidos, Al Gore, asegura que tenemos diez años para actuar; de lo contrario, enfrentaremos las graves consecuencias. Un libro —*"The Planetary Emergency of Global Warming and What We Can Do About it: An Inconvenient Truth"*— y una película **—An Inconvenient Truth**, ganadora de dos Oscar— lo convierten en el principal portavoz de una alarma que debe despertar las consciencias de todos los habitantes del planeta.

LARRY KING: Eres una estrella de cine.

AL GORE: Yo tomo esa frase con un grano de sal.

KING: ¿Cuán asustado estás?

GORE: Hay un viejo cliché acerca de la manera en la cual los chinos escriben la palabra “crisis”; son dos símbolos juntos, uno significa “peligro” y el otro “oportunidad”. Muchas veces enfatizamos el peligro en una crisis sin avocarnos a las oportunidades implícitas. Deberíamos desarrollar un gran sentido de urgencia, porque (el calentamiento global) es la crisis más peligrosa que hemos enfrentado en la historia. Pero también nos brinda la oportunidad de hacer muchas cosas, que deberíamos estar haciendo por otras razones de todos modos.

KING: ¿Qué pasa si no hacemos esas cosas?

GORE: Yo soy un optimista y estoy convencido de que sí las haremos. Pero destacados científicos especializados en este tema, gente como Jim Hanson de la NASA, están comenzando a afirmar que podríamos tener no más de diez años antes de cruzar un punto sin retorno.

KING: ¿Y entonces qué va a pasar?

GORE: Bueno, el mundo no va a terminar al día siguiente. Pero si ellos tienen razón, y yo lo creo así, eso significará que el proceso de destrucción y desintegración del sistema ecológico de la Tierra se deteriorará de manera irreversible. La buena noticia es que podemos resolverlo ahora y tenemos las herramientas para hacerlo.

KING: El famoso Stephen Hawking* afirmó: "Es importante para la raza humana expandirse hacia el espacio para garantizar la supervivencia de la especie. La vida en la Tierra está en un creciente riesgo de desaparecer". ¿Crees que llegaremos a ese extremo?

GORE: Si no actuamos para resolver esta crisis, ésta ciertamente amenaza el futuro de la civilización humana. Eso suena escalofriante, difícil de aceptar. Yo creo que es mortalmente cierto. Pero podemos resolverlo. Sin embargo, existe una suerte de ilusión de que, de algún modo, encontraremos la forma de ir a otra parte. No hay otro lugar adonde ir. Tal vez en el futuro distante, dentro de miles de años, pueda existir cierta capacidad para viajar a alguno de esos planetas en otros sistemas solares que los astrónomos está descubriendo actualmente. Pero es importante darse cuenta de que, en el mundo real que manejamos, depende de nosotros resolver esta crisis creando regulaciones para reducir la contaminación que causa el calentamiento global el cual está destruyendo el equilibrio ecológico del planeta.

KING: ¿Vinculas al huracán Katrina (que devastó Nueva Orleáns) con el calentamiento global??

GORE: Esta es una pregunta compleja porque hay quienes aseguran que no se puede señalar a alguna tormenta, huracán, deslave o inundación en particular como consecuencia del calentamiento global; pero esta es la verdad. Por mucho tiempo los científicos nos han dicho que el calentamiento global aumenta la temperatura de la capa superior de los océanos y eso ocasiona que cualquier huracán promedio se convierta en uno más fuerte. Que la temperatura de los océanos se haya elevado a causa de un calentamiento global provocado por el hombre y que ahora estemos presenciando una serie de huracanes inusualmente poderosos es un hecho real.

KING: ¿Qué puede hacer el próximo presidente de Estados Unidos al respecto?

GORE: Podemos resolver la crisis, pero el próximo presidente, quienquiera que sea, deberá tener una postura diferente a la actual en Estados Unidos porque, cuando las personas comiencen a sentir la urgencia de esto, los políticos de ambos partidos comenzarán a competir para ofrecer soluciones significativas.

KING: ¿Y nosotros qué podemos hacer?

GORE: Lo que recomiendo es que las personas contacten a sus gobernantes nacionales o locales, y les hagan saber que consideran éste un asunto prioritario. Comiencen por informarse, aprender acerca de lo que está pasando y confronten a los gobernantes y exijan soluciones contundentes.✪

* Stephen Hawkings es un reputado físico, especializado en la investigación de cosmología teórica y gravedad cuántica. Autor del libro "A Brief History of Time"

La madre de las princesas

THE WALT DISNEY COMPANY NO SE QUEDA ATRÁS EN MATERIA DE PRODUCCIONES CINEMATOGRÁFICAS DEDICADAS AL TEMA ECOLÓGICO. LUEGO DE PRESENTAR, DURANTE AÑOS, FILMES Y DIBUJOS ANIMADOS QUE ABORDAN LO AMBIENTAL, EL PRÓXIMO AÑO EL REINO MÁGICO LANZARÁ DISNEYNATURE, UN CONJUNTO DE DOCUMENTALES EN FORMATO DE CINE QUE ATRAPARÁ AL ESPECTADOR PARA ENSEÑARLE LAS BELLEZAS DEL PLANETA Y CREAR CONCIENCIA

Sofía Ravazzoni López

En 1948, la compañía Walt Disney Pictures, lanzó por vez primera **Treasure Island**, la serie *true-life adventures* y primera producción documental ecológica con actores reales, que significaría, en 1950, la entrada de Disney en el mundo de la televisión. Este seriado a color y rodado en Alaska, se hizo merecedor de un premio Oscar de la Academia como Mejor Documental en 1949.

El legado que dejó este espacio creció de manera sostenidda a través de las décadas y ha servido de inspiración para otros programas, incluso, lejos del alcance de la varita mágica de Disney. Sin embargo, esta corporación ya se había planteado unos años atrás el tema ambiental en sus películas, tal como lo señala un reciente estudio divulgado por la prestigiosa Universidad de Cambridge que demuestra que, en las últimas tres generaciones, la marca Disney ha creado producciones infantiles que implícitamente contienen mensajes ecológicos que incitan a proteger al medio ambiente.

David Whitley, autor del libro The Idea of Nature in Disney Animation, afirma que la tendencia ecologista de las creaciones de Disney se inició a partir de 1937 cuando Blancanieves recibe ayuda por parte de los animales del bosque en el momento en que la malvada madrastra decide envenenarla. El factor verde no se estancó allí. La investigación arroja que Bambi, Baloo (el oso de **El Libro de la Selva**), Simba (**El Rey León**) y Nemo (**Buscando a Nemo**) "han sido los héroes de la lucha ambientalista porque han logrado la empatía de la gente con el ecologismo, y nos han enseñado, de forma muy variada, a cómo tener un respeto fundamental por la naturaleza. Además, han constituido la base emocional para el activismo medioambiental durante décadas, suministrado a los niños potentes fantasías, haciéndoles capaces de explorar cómo se relacionan con lo natural".

Para realizar su estudio, Whitley dividió las producciones cinematográficas de Disney en dos períodos. El primero, desde 1937 hasta 1967, en el cual se encuentran **Blancanieves y los Siete Enanos**, **Bambi**, **La Cenicienta**, y **El Libro de La Selva**. Todas estas cintas, se-

gún el estudio, representan a la civilización como una amenaza para el medio ambiente, siendo la naturaleza una vía de escape ante el progreso de las sociedades.

La segunda etapa comprende de 1984 a 2005, empezando por **La Sirenita**, **Pocahontas**, **Tarzán**, y finalizando con **Buscando a Nemo**. Durante esta fase Whitley refiere que las personas y la naturaleza pueden cohabitar, siempre y cuando se respete al reino animal, conscientes de que es necesario para la supervivencia humana.

Lo cierto es que de todas las princesas de Disney, existe sólo una que, con el mejor cuerpo 90-60-90 del universo, extrema y singular belleza, bien equilibrada, con una cultura tan vasta que le permite hablar todos los idiomas, y con el don de hacer suspirar a cualquier ente intergaláctico que decida atravesársele por el medio: la Madre Naturaleza. Esta es la nueva protagonista del Reino Mágico quien, como en todo drama, deberá sobreponerse a las adversidades de la sociedad para ser rescatada por su príncipe (y su destructor), el ser humano.

QUÉ PEQUEÑO EL MUNDO ES…

¿Quién de los que han viajado a los parques temáticos de Disney no recuerda esta pegajosa melodía mientras realiza un recorrido en barco alrededor de todos los países del mundo? Sí, el mundo es muy pequeño, tan pequeño como lo es la mente de cada ser humano, capaz de cambiar el planeta si dejara de atropellarlo cada vez con mayor frecuencia. Es tan minúsculo que con las acciones involuntarias de las personas podría desaparecer en cuestión de años. Es por ello que **Disneynature** abordará al espectador en un vuelo para recorrer y descubrir lo sitios jamás explorados del planeta en un solo instante.

Pensando en la problemática medioambiental, Bob Iger, presidente de The Walt Disney Company, declaró a los medios que "**Disneynature** es un concepto que se espera ir construyendo en los próximos años. Creemos que estas películas contribuirán a comprender y a apreciar mejor el frágil planeta que todos compartimos".

El viaje cinematográfico que la productora tiene pensado estrenar comienza con **Earth** (**Tierra**), cuya intención es preguntarnos cuán bien conocemos nuestro planeta. Este primer documental recorre el globo terráqueo mostrando desde los osos polares del Polo Norte, los elefantes de los desiertos africanos de Bostwana, los monos más veloces de la Tierra en Masai Mara, hasta el inmenso Salto Ángel en Venezuela.

La segunda producción de este grupo de documentales fue bautizada como **The Crimson Wing: Flight of The Flamingos** (**El Misterio de Los Flamingos**). Dirigida por Matthew Aeberhard y Leander Ward, y producida por Paul Webster (Kudos Pictures), esta cinta transportará a los espectadores a las orillas del Lago Natron, al norte de Tanzania, donde se puede observar la misteriosa vida de los flamencos, desde su nacimiento hasta su muerte. La historia nos invitará a reflexionar que "en la tierra hay un universo esperando a ser descubierto".

Oceans (**Océanos**) conforma el tercer proyecto, bajo la codirección de los franceses Jacques Perrin y Jacques Cluzaud. Esta cinta recalca la inmensa extensión de agua presente alrededor del planeta y su importancia para la supervivencia del hombre. Tiene estimado estrenarse en 2010.

El cuarto documental expone la vida de los orangutanes en **Orangutans: One Minute To Midnight** (**Orangutanes: Un Minuto para la Medianoche**) que narra la historia de un orangután macho de seis años y su hermana, quienes juntos deberán hallar un hogar y una familia.

Siguiendo con los animales y recordando a **El Rey León**, sigue una producción titulada **Big Cats** (**Grandes Felinos**), una película que abrirá los horizontes de la imaginación a través de tres madres africanas: una leona, una leopardo y una chita. Aprenda cómo estos animales sobreviven gracias a sus dotes y gran astucia, mientras que, como buenas matronas, le enseñan a sus crías a desenvolverse en su hábitat natural.

Naked Beauty: A Love Story that Feeds the Earth (**Belleza Desnuda: Una Historia de Amor que Alimenta a la Tierra**) es el penúltimo documental en el que se muestra al mágico mundo de las flores y sus polinizadores. Loiue Schwartzberg, su creador, muestra a un murciélago, un colibrí, una mariposa y un abejorro, indicando la importancia que tienen estas criaturas para la vida de la Tierra. ¿Recuerda cuando en **Bee Movie** el planeta se destruyó por completo a causa de una abejita que acaparó para su colmena todo el polen de las flores? No es fantasía. Algo parecido sucedería si estas especies dejaran de existir.

Para completar la colección **Chimpanzee** (**Chimpancés**), de Alastair Fothergill y Mark Linfield, es una producción que tiene estipulado filmarse durante tres años en las selvas tropicales de Costa de Marfil y Uganda. A través de ella podremos adentrarnos en la inteligencia de los chimpancés. La locación principal para este filme, que se estrenará en 2012, es el Tai Forest National Park, en Costa de Marfil.

Alístese para una aventura que de seguro le cambiará la vida y la de sus seres queridos, y como diría Dick Cook, director del estudio de **Disneynature**, "la naturaleza inventa las historias más bellas. En estos filmes, en los cuales el límite es el cielo, la labor de Disney consistirá en narrar esas historias con pasión y entusiasmo, presentando paisajes jamás vistos. Ayudaremos al público a develar las increíbles bellezas del mundo y a que entiendan cuáles serán los desafíos para las futuras generaciones".

Compre sus boletos a un mundo nuevo y sea protagonista del rescate de la superprincesa Madre Naturaleza; bríndele un sencillo beso de amor para que despertemos del letargo y aprenda a cuidarla como a la niña de sus ojos.✪

PARA NO DORMIR

OCTUBRE ES PARA ENTREGARSE A LOS OSCUROS ENCANTOS DE HALLOWEEN. LO QUE COMENZÓ COMO UNA ANCESTRAL FESTIVIDAD CELTA, ES HOY DÍA UNA CELEBRACIÓN MUNDIAL QUE PERMITE A LOS FANÁTICOS DEL SUSTO Y EL ESPANTO DISFRUTAR DE ALGO MÁS QUE LOS TREATS OR TRICKS. ASÍ QUE PÓNGASE SU DISFRAZ FAVORITO, TOME SU CONTROL Y DELÉITESE CON UN PASEO POR LA MEJOR PROGRAMACIÓN QUE LE PONDRÁ LOS PELOS DE PUNTA

Franklin Rodriguez

Hace tres mil años ya existía Halloween, no necesariamente como la conocemos ahora sino como un festival de cosecha de los celtas que habitaban las frías praderas irlandesas. Para esa cultura el cambio de estaciones adquiría una importancia mágica. Varios siglos después, con la expansión de su imperio, los antiguos romanos conquistaron a los celtas e incorporaron en esta celebración el culto a la diosa Pamona, protectora de los cultivos. Con el pasar del tiempo, esta fiesta eminentemente pagana adquirió una connotación religiosa y se señaló a la noche del 31 de octubre —día de Todos los Santos— como la víspera del Día de los Muertos (*All Hollow's Eve*) y de allí el nombre de Halloween. Actualmente, ésta es una noche de fantasía y misterio producido por la ancestral creencia de que los muertos regresan a visitarnos.

Fue la televisión el medio que catapultó a Halloween de ser una tradición doméstica reservada para los niños a convertirse en un acontecimiento internacional, que invade comercios, viviendas y las pantallas de todo el planeta. Luego del *boom* de las películas de horror y ciencia ficción de los años 50 y 60, al igual que series consideradas actualmente grandes clásicos como **La Dimensión Desconocida** y **Un Paso al Más Allá**, el siguiente paso era afianzarse en la cultura familiar. Esto ocurrió a partir de la década de los 80, cuando los más populares *sitcoms* y series para todo público comenzaron a incorporar en sus estrenos de otoño un episodio especial de Halloween, convirtiendo a la tradicional calabaza en una imagen tan conocida como la botella de Coca-Cola.

"USTED TEMBLARÁ EN SU ASIENTO..."

El cine del terror no es nada nuevo. De hecho, en los albores de la cinematografía, por allá en 1902, Wallace MacCutcheon realizó la que se considera la primera película de terror al versionar la historia de Frankestein. En esa época surgieron en el cine mudo proyecciones que todavía repuntan entre las mejores del género: **El Golem** (Paul Wegener, 1915), **El Jorobado de Notre-Dame** (Wallace Worsley, 1923) o **El Fantasma de la Ópera** (Rupert Julian, 1925). Entre ellas cabe destacar **Nosferatu** (1922) del alemán F. W. Murnau, película basada en el libro "Drácula" de Bram Stoker. El espectro de colmillos largos y rostro macabro marcó un hito muy especial que ha sido replicado numerosas veces en diversas producciones. A lo largo del siglo XX se han realizado decenas de versiones de la historia del vampiro más famoso, pero aún los críticos mantienen su gusto por el clásico que dio origen al culto de los chupasangre.

Es necesario saber que el terror tiene una codificación especial por la industria cinematográfica, y que a su vez posee muchos subgéneros, cada uno regido por reglas propias, y sometido a normas bien precisas que raramente son intercambiables.

Siéntese a pensar un momento y analice qué influencia ha tenido el cine de terror en su vida. ¿Se ha preguntado alguna vez si existe el más allá y lo desconocido?, ¿se ha cuestionado acerca de los monstruos internos?, ¿ha reflexionado acerca de la pérdida de la identidad y el miedo a la locura? Todas estas interrogantes tienen un único objetivo: despertar intensas emociones en el espectador. ▶

▸GRITOS ESCALOFRIANTES

Si desea sucumbir al encanto del terror, este mes es todo suyo gracias a la extraordinaria oferta de programas y películas que ***SuperCable*** llevará hasta su hogar. Una vez más el suspenso y el terror se apoderan de las pantallas y usted podrá escoger entre los títulos más aplaudidos del genero, en el horario que mejor le convenga. Claro está, si quiere pasar la noche en vela, ya ese es otro tema… Por lo pronto, le recomendamos prudencia pues a medida que avance en la lectura de este reportaje podría comenzar a escuchar extraños sonidos.

¿Quién no recuerda a **El Exorcista**, dirigida por William Friedkin con un guión basado en la novela homónima de William Peter Blatty? Ambientada en la localidad de Georgetown, en Washington DC, a principios de los años 70, este filme relata el exorcismo de una niña de 12 años llamada Regan McNeil (Linda Blair) quien sufre posesión diabólica, el cual es practicado por los sacerdotes Lancaster Merrin (Max von Sydow) y Damien Karras (Jason Miller), a petición de su madre. Lo más escalofriante de todo, es conocer que esta historia fue inspirada en hechos reales que ocurrieron en los años 60. ¿Qué escalofrío sentirá usted al saber que **Horror en Amytiville** es una historia completamente real y que sus protagonistas aún los recuerdan como si fuera ayer? La cinta está basada en el libro que escribieron ellos de su puño y letra y todavía hoy intentan recuperarse del trauma. Después de esto dormir le resultará un poco más difícil pero ¿cómo dejar a un lado el clásico del terror psicológico de Alfred Hitchcock, **Psicosis**, protagonizada por el emblemático Anthony Perkins y Janet Leigh? Es probable que las cintas del inolvidable maestro del terror hayan dejado alguna influencia en el mayor genio de este género, Stephen King, para crear historias como **El Resplandor**, que luego fue adaptada al cine por Stanley Kubrick.

En el horror la creatividad da para mucho, con algunos resultados muy buenos y otros no tanto. **Carrie**, **La Profecía**, **Martes 13**, **Pesadilla en la Calle del Infierno**, **Halloween**, **Cementerio de Mascotas**, **Beetlejuice**, **Puerta al Infierno**, entre muchas otras, dictaron la pauta de los años 70 y 80. Un poco más acá, el horror se ha vuelto más intimista y sofisticado, presentando dramas que se pasean entre el miedo y la belleza como **Los Otros**, **El Sexto Sentido** y la alemana **Réquiem**.

Queridos noctámbulos, preparen un buen menú de golosinas y apoltrónense, control en mano, para deleitarse este mes con la mejor muestra de miedo.✪

LOS OTROS
MIÉRCOLES 15
COL 4:00 PM / VEN 4:30
HBO

EL EXORCISMO DE EMILY ROSE
MARTES 28
COL 9:00 AM / VEN 9:30
UNIVERSAL

THE E! TRUE HOLLYWOOD STORY: LINDA BLAIR
VIERNES 31
COL 7:30 AM / VEN 8:00
E!

Somos parte de tus
mejores recuerdos

TARTARA
LATIN & POP

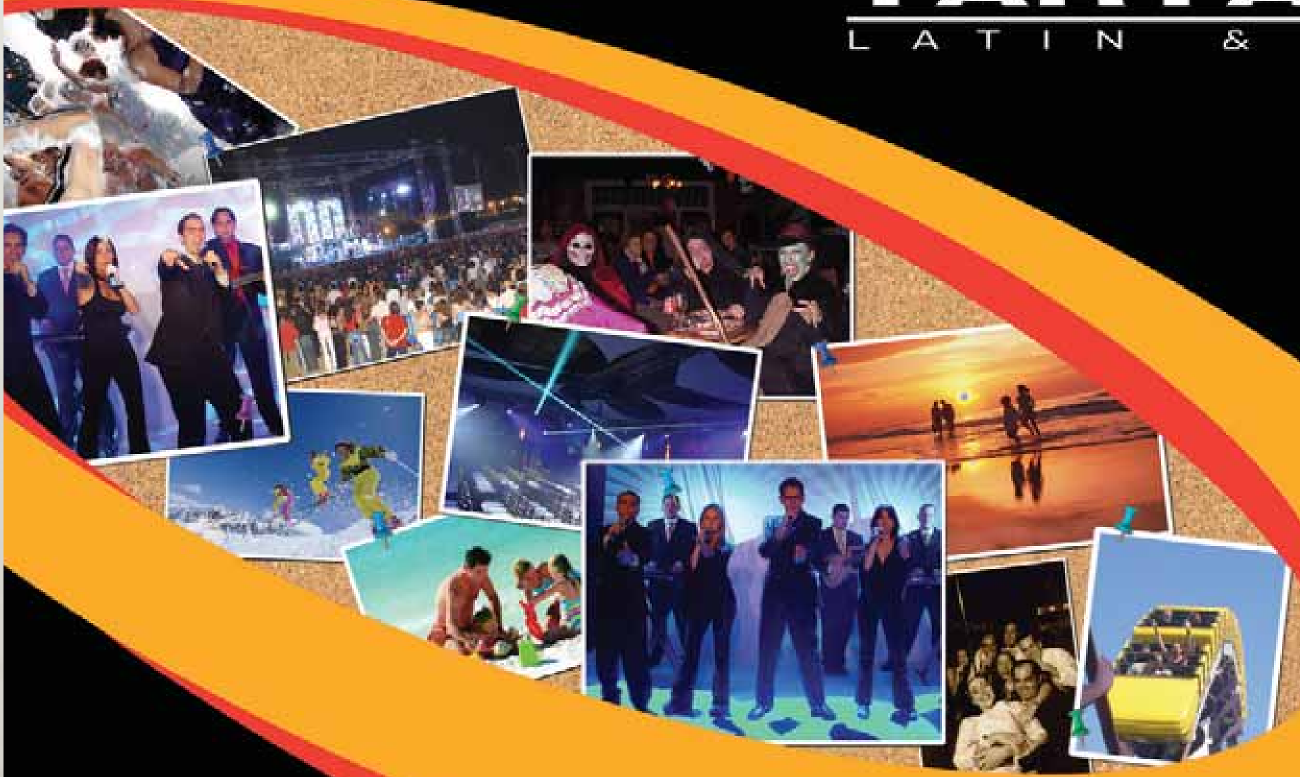

www.tartara.com

Con la calidad de :

SPACE
LIVE • MUSIC • MARKETING

Nuestro **compromiso**
es tu **éxito**

caracas

Calle 9 Edf: 07
Zona Industrial La Urbina
Mail: info@tartara.com
Phone: +58 212 242 10 95/37 85
Fax: +58 212 243 58 80

miami

420 Lincoln Road Suite 246
Miami Beach, Fl 33139, USA
Mail: miami@tartara.com
Phone: +1 305 604 04 01
Fax: +1 305 604 04 14

Dejaron *Huella*

Andrés Palacios
apalacios@supercable.net.ve

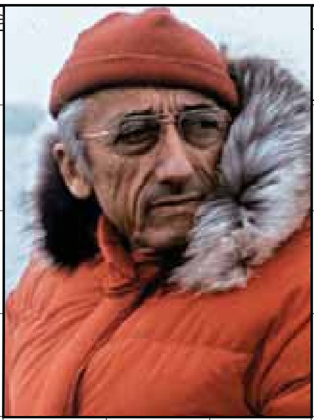

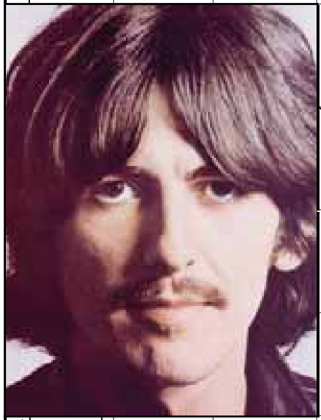

John...
Libro
Wall-...
T...T
...idman
...Ocarín
Niki...
Apero
Juntes
Bálsamo
Ave
...Minelli
Imagen
Vena
eza
R
...Rob
...mpar
Iel
alidas
Ie
Onie
Fibra
Jet
El...
Jaques
Oxígeno
Sur
Tesla
...afiel
vida
Año de
Mine
Brigitte...
...Loren
...yinch
...ayflor
Bismuto
El más
Restos
Fuerza
...Miguel
Yo...él
Mister...
...Gibson
...yTer
etisas
P Total
Jared
Alfredo...
...arK
Tupac...
Gardner...
Eros
Ia
Anona
Señora
...escaut
...Imar
...initio
...Marley
Onda
Tono
del...
George...
... & E
eto
R
...-40

Busque la solución en www.supercable.com a partir de 11/11/08

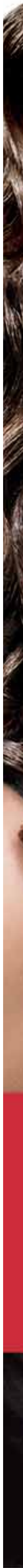

Schwarzkopf
Calidad Profesional para ti.
HASTA 30 LAVADAS
SIN PERDER
EL COLOR*!
bonawell
PROTECCIÓN COLOR 30
NUEVO
bonawell Protección Color 30
Mantiene hasta un 90% del color en tonos naturales y 85% en tonos rojos, incluso después de 30 lavadas.*
Con filtro UV que protege el cabello de los rayos solares.
Proporciona un brillo intenso y colores vivos semana tras semana.
* Medidas tomadas luego de 30 simulaciones aplicadas con un tono de color natural
bonawell
Vida para tu cabello

OCTUBRE 2008

AUNQUE TRADICIONALMENTE FEBRERO ES EL MES DEL AMOR, ESTE OCTUBRE ES EL MOMENTO IDEAL PARA ESTRENAR LAS PELÍCULAS MÁS ROMÁNTICAS DE LA GRAN PANTALLA. COMENZANDO POR EL DRAMA NOMINADO AL PREMIO DE LA ACADEMIA, LEJOS DE ELLA, EN EL CUAL SE DEMUESTRA QUE EL AMOR VENCE CUALQUIER BARRERA. POR SU PARTE, AMOR VERDADERO NARRA LA BIOGRAFÍA DE LA ESCRITORA JANE AUSTEN Y LA LUCHA POR SU AMOR, TOM LEFROY. FINALMENTE, LA AMISTAD PROBARÁ QUE HAY MUCHOS TIPOS DE CARIÑO CON SOÑAR NO CUESTA NADA

LEJOS DE ELLA

HBO

ROMANCE, DRAMA (AWAY FROM HER / CANADA / 2006)
DIRECCIÓN: SARAH POLLEY
REPARTO: JULIE CHRISTIE, GORDON PINSENT, STACEY LABERGE,
ESTRENO: SÁBADO 25
COL 6:15 PM/ VEN 6:45 PM

Este filme, basado en el relato "The Bear Came Over The Mountain" de Alice Munro, presenta a la pareja de ancianos Grant y Fiona Anderson que han sido un matrimonio abnegado y unido durante cincuenta años. Ahora que están jubilados, viven confortablemente en una casa campestre, pero su felicidad se va opacando cuando Fiona comience a perder la memoria y se le diagnostique Alzheimer. Para no cargar a su marido con más trabajo y cuidados, ella insiste en ingresar en Meadowlake, una residencia de cuidados para ancianos que tiene por norma que los pacientes no reciban visitas de ningún tipo durante un mes. A partir de ese momento, Grant se viene abajo, llevándole a una vida nueva en todos los sentidos. El hombre, tras varios días de separación de su amada esposa, decide viajar hasta el sanatorio para poder verla, pero sucede algo terrible: Fiona no lo recuerda y le ha tomado afecto a otro interno llamado Aubrey. Desde entonces todo se convierte en un triángulo amoroso y más aún cuando la enfermera Kristy se aproveche de la situación y comience a interesarse por Grant. Tras un breve período de tiempo, aparecerá Marian, la esposa de Aubrey, quien en forma repentina lo saca del lugar, y es allí cuando Fiona, sumida en una grave depresión, se reencontrará con la felicidad y el amor de su tierno esposo.

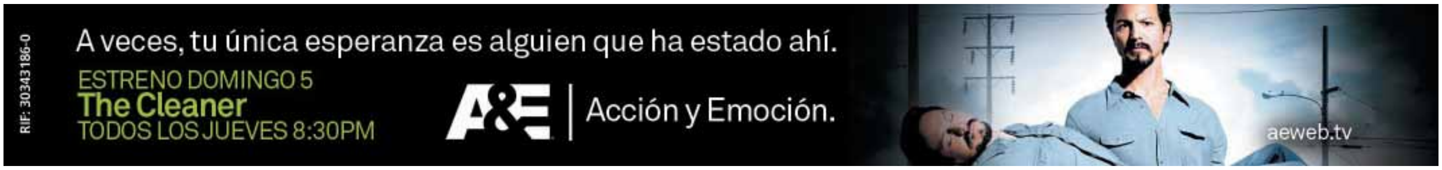

Beiersdorf
SÓLO LABIOS
IRRESISTIBLES
NIVEA Lip Care Pearl & Shine cuida tus labios
y les da un brillo luminoso espectacular.
NIVEA Lip Care
PEARL & SHINE
Vive tu vida con una sonrisa.
NIVEA
Lip Care
www.NIVEA.com.ve

HABITACIÓN SIN SALIDA

HBO

THRILLER (VACANCY / EE.UU. / 2007)
DIRECCIÓN: NIMROD ANTAL
REPARTO: LUKE WILSON, KATE BECKINSALE, ETHAN EMBRY, SCOTT ANDERSON
ESTRENO: DOMINGO 05
COL 5:25 PM / VEN 5:55 PM

Un desvío a altas horas de la noche se convierte en una pesadilla para David y su esposa Amy, cuando su vehículo se accidenta en medio de una carretera. La pareja se ve obligada a caminar hasta un pueblo que parece desierto. En la búsqueda de un lugar para descansar se topan con un motel. Luego de registrarse, se dirigen a su habitación. Entre peleas, la pareja encuentra una macabra película casera que da la sensación de ser real. De pronto, algo extraño sucede, y se dan cuenta de que ellos serán los próximos protagonistas de una sangrienta película.

AMOR VERDADERO

HBO

ROMANCE (BECOMING JANE / REINO UNIDO / 2007)
DIRECCIÓN: JULIAN JARROLD
REPARTO: ANNE HATHAWAY, JAMES McAVOY, JULIE WALTERS
ESTRENO: DOMINGO 12
COL 5:45 PM / VEN 6:15

Esta cinta biográfica ambientada en 1795, narra la historia de la joven escritora británica Jane Austen. Esta historia se basó en la biografía que publicó John Spencer en 2003, en la que descubría una relación amorosa que la escritora habría tenido. Austen, quien lleva toda la vida soñando con el verdadero amor, vive un conflicto con sus padres que quieren que se case para alcanzar una buena posición social. El mundo de la joven se trastocará cuando aparezca en escena Tom y entonces deba escoger entre las convenciones sociales o su verdadero amor.

MY BOY JACK

HBO

DRAMA (MY BOY JACK / REINO UNIDO / 2007)
DIRECCIÓN: BRIAN KIRK
REPARTO: DANIEL RADCLIFFE, KIM CATRALL, DAVID HAIG, CARRIE MULLIGAN
ESTRENO: SÁBADO 18
COL 6:15 PM / VEN 6:45 PM

Corre el año 1913 y la Primera Guerra Mundial es inminente. Rudyard Kipling es el gran apologista del Imperio Británico que está en pleno apogeo, amado por la mayoría. Usando sus influencias, Kipling ayuda a su hijo Jack a entrar en la armada e ir al campo de batalla, a pesar de su terrible puntería y problemas visuales. En la primera acción armada la familia cree perder a su hijo y a partir de entonces se manifiesta la desesperación de un padre por recuperar a su primogénito.

SOÑAR NO CUESTA NADA

COMEDIA (SOÑAR NO CUESTA NADA / COLOMBIA, ARGENTINA / 2006)
DIRECCIÓN: RODRIGO TRIANA
REPARTO: DIEGO CADAVID, VERONICA OROZCO, JUAN SEBASTIÁN ARAGÓN
ESTRENO: DOMINGO 19
COL 6:15 PM/ VEN 6:45 PM

El tema de los secuestros y la supervivencia en cautiverio en la selva colombiana va más allá de los noticieros. Esta producción está basada en hechos reales ocurridos en mayo de 2003. Es la historia de Porras, Venegas, Lloreda y Perlaza, quienes pertenecen a un grupo de soldados del Ejército Nacional de Colombia que combaten en San Vicente del Caguán a un grupo de guerrilleros de las FARC. Luego de abatir al enemigo, los soldados encuentran una mercancía que contiene casi 46 millones de dólares, que cambiará sus vidas.

SIN RESERVAS

DRAMA (NO RESERVATIONS / USA, AUTRALIA / 2007)
DIRECCIÓN: SCOTT HICKS
REPARTO: CATERINE ZETA-JONES, AARON ECKHART, ABIGAIL BRESLIN
ESTRENO: DOMINGO 19
COL 5: 05 PM/ VEN 5:35 PM

Catherine Zeta-Jones es la chef estrella del elegante restaurante 22 Bleecker de Manhattan. Es una mujer solitaria, perfeccionista y organizada que vive su vida dirigiendo a su equipo de cocina. Su vida cambia cuando, inesperadamente, su hermana muere en un accidente y Kate debe hacerse cargo de su pequeña sobrina y abandonar por unos días su apasionante trabajo. Cuando Kate regresa al restaurante, tendrá que lidiar con su nuevo rival, un sub-chef llamado Nick Palmer.

LICENCIA PARA CASARSE

COMEDIA (LICENSE TO WED / EE.UU / 2007)
DIRECCIÓN: KEN KWAPIS
REPARTO: ROBIN WILLIAMS, MANDY MOORE, CHRISTINE TAYLOR
ESTRENO: DOMINGO 26
COL 6:15 PM/ VEN 6:45 PM

¿Se imagina tener que obtener una licencia que le autorice a casarse tal como cuando quiere conducir un vehículo por primera vez? Definitivamente en estas tierras de largas colas para obtener documentos de identificación eso sería una locura. Sin embargo, Ben Murphy y Sadie Jones se verán en la obligación de obtener un permiso matrimonial cuando se comprometan y su supervisor será un peculiar reverendo, interpretado por Robin Williams, quien se encargará de ponerlos a prueba y hacerles la vida imposible, tal como lo es la vida durante del matrimonio.

VENGANZA CIEGA

ACCIÓN (OUT FOR A KILL / EE.UU./ 2003)
DIRECCIÓN: MICHAEL OBLOWITZ
REPARTO: STEVEN SEAGAL, COREY JOHNSON, MICHELLE GOH, CHOOI KHENG BEH, MICHAEL JUNIOR HARVEY, KATA DOBÓ
TRANSMISIÓN: SÁBADO 11
COL 7:00 PM / VEN 7:30 PM

FX

Dos agentes del Departamento para la Lucha Contra las Drogas de Estados Unidos (DEA) llegan a un club nocturno en el que se ha producido una matanza. Los criminales no han dejado a nadie con vida, mientras la mafia china ha anunciado su llegada a Europa del Este. En París, Wong Dai, mejor conocido como "El Emperador", se regodea mirando las caras alrededor de la mesa de conferencias junto a los líderes del crimen organizado. A la par, el arqueólogo Robert Burns ha hecho un descubrimiento inquietante en una excavación en la frontera de China, lo que puede cambiar el destino de todos. Será tarea de Burns hacer público lo descubierto y rescatar al mundo de las garras de la mafia.

UN LOCO A DOMICILIO

COMEDIA (THE CABLE GUY / EE.UU. / 1996)
DIRECCIÓN: BEN STILLER
REPARTO: JIM CARREY, MATTHEW BRODERICK, LESLIE MANN, GEORGE SEGAL, JANEANE GAROFALO, JACK BLACK, DIANE BAKER, BEN STILLER, ERIC ROBERTS
TRANSMISIÓN: VIERNES 03
COL 9:00 PM / VEN 9:30 PM

UNIVERSAL

Un técnico de cable muy obsesionado con su trabajo llamado Chip, instala a Steven Kovacs el servicio de televisión por cable, agregándole un servicio "especial" de canales ilimitados. Después de terminado el trabajo, Chip le demuestra a Steven que quiere ser su amigo pero de forma muy extraña como arreglando un duelo entre ambos o el pago de una hermosa prostituta a sus servicios. Pero no pasa mucho tiempo antes de que el insólito comportamiento de Chip agote la paciencia de Steven, llevándolo a romper su amistad. Chip tomará el control acechando todos los aspectos de la vida de su antiguo amigo, volviéndolo completamente loco.

SABRINA

COMEDIA ROMÁNTICA (SABRINA / EE.UU. / 1995)
DIRECCIÓN: SYDNEY POLLACK
REPARTO: HARRISON FORD, JULIA ORMOND, GREG KINNEAR, NANCY MARCHAND, JOHN WOOD, RICHARD CRENNA, ANGIE DICKINSON, LAUREN HOLLY, DANA IVEY
TRANSMISIÓN: SABADO 18
COL 7:00 PM / VEN 7:30 PM

Hallmark CHANNEL

Sabrina Fairchild es la hija del chofer de los Larrabee, una familia rica de Long Island. Desde niña, Sabrina contemplaba a la familia Larrabee desde un árbol y los conoce más que a ella misma. Su gran amor platónico es el joven David, el chico guapo del clan. Con el paso de los años, y con los ahorros de su padre, Sabrina emprende un viaje a Paris. A su regreso, llega convertida en una hermosa mujer, que David no reconoció al instante. Es tanta la hermosura que el joven contempla romper su compromiso con una chica millonaria. El dinero y el poder colocarán a Sabrina en medio de una lucha, de la cual sólo podrá salir a salvo creyendo en sí misma y en el amor de quien menos espera.

2da. Edición
AUTO Market®
Internacional 2008
26º EXPOSICION DE AUTOMOVILES, CAMIONES, MOTOS, ACCESORIOS Y SERVICIOS.
Sección NAUTICA DEPORTIVA
Noviembre 8 al16
CCCT
HORARIOS:
Sábados, Domingos de 11 am a 9 pm
Lunes a Viernes de 4 a 9 pm
Organización
expocenter®
Expo 151 1976 - 2008 Rif: J-30279846-9
Centro Ciudad Comercial Tamanaco, Nivel C-2 Oeste. Telf. 959.4511 - Fax: 959.3977
www.expocenter.com.ve - e-mail: expocenter@cantv.net

ISA TKM

LUNES A VIERNES
COL 6:30 PM
VEN 7:00 PM

Isa **Tkm** (Te Quiero Mucho), es la primera serie original de Sony Pictures Television International. Es una divertida historia de adolescentes que combina humor, música y romance. La trama está centrada en Isabella, una jovencita carismática quien debe afrontar su primer amor, su primer beso y, a la vez, descubrir quiénes son sus verdaderos padres. Este espacio ha sido creado para el público infantil y juvenil, quienes disfrutarán con las aventuras, amores, desamores, sueños, ambiciones, fracasos y triunfos de este grupo de chicos.

MIÉRCOLES 01 COL 11:00 PM / VEN 11:30 PM
MONK

Adrien Monk es un detective privado que padece un trastorno obsesivo-compulsivo y un sinnúmero de fobias. Gracias a la enfermera Sharona, Monk puede superar su condición y convertirse en un excelente investigador.

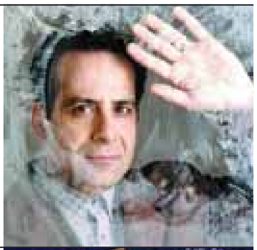

JUEVES 02 COL 12:30 PM / VEN 1:00 PM
HUNTER X

Cuando un niño de 12 años desea encontrar a su padre, hará hasta lo imposible para convertirse en cazador experto y, así, seguir una serie de pistas que lo conduzcan hacia él.

VIERNES 03 COL 6:00 AM / VEN 6:30 PM
THAT 70´ SHOW

Reviva esta serie que retrata a un grupo de adolescentes en los años setenta, cuya vida se desarrolla en un lugar ficticio llamado Point Place. La moda, la música y el lema "paz y amor" demuestran que la juventud no ha cambiado.

SÁBADO 04 COL 7:00 PM / VEN 7:30 PM
X MEN 3

Un laboratorio ha encontrado la cura para la mutación que padece un grupo de seres humanos. Todo cambiará cuando Magneto escape y emprenda la lucha contra sus enemigos para detener este remedio.

DOMINGO 05 COL 6:00 PM / VEN 6:30 PM
PSYCH

Shawn Spencer es un joven consultor que trabaja para la policía haciendo uso de una impresionante capacidad de observación, la cual lo lleva a convencer a las personas que posee poderes psíquicos y así resolver casos policiales.

LUNES 06 COL 8:30 PM / VEN 9:00 PM
LEX

Lex es un bufete de abogados formado por un grupo de profesionales ambiciosos, brillantes y con una debilidad que intentan ocultar. Disfrute de este seriado que cuenta con la visita de los más importantes actores de España.

MARTES 07 COL 5:00 PM / VEN 5:30 PM
EL COMISARIO REX

Tres hombres de la Brigada de Homicidios de Austria, comparten su quehacer diario con el protagonista de la serie, Rex, un extraordinario pastor alemán entrenado como perro policía.

THE CLEANER

DOMINGO 5
COL 8:00 PM
VEN 8:30 PM

The Cleaner es una historia inspirada en la vida real, en la que Benjamin Bratt encarna a William "The Cleaner" Banks quien, desde el fondo de su propia adicción a las drogas, hace un pacto tentativo con Dios. A cambio de una segunda oportunidad, William promete vencer sus adicciones y dedicar su vida a brindar apoyo a otros como él. Ahora, acompañado por un equipo nada convencional, "The Cleaner" ayuda a la gente a regenerarse y salir de sus adicciones, utilizando cualquier método.

MIÉRCOLES 08 COL 8:00 PM / VEN 8:30 PM

CSI:MIAMI

Esta serie muestra el trabajo de un equipo forense del sur de Florida liderado por Horacio Caine. En su labor utilizan tanto los métodos más modernos de investigación como técnicas antiguas para resolver todo tipo de crímenes.

JUEVES 09 COL 9:30 PM / VEN 10:00 PM

THOMAS Y SUS AMIGOS

Thomas es un divertido tren que se convertirá en el mejor amigo de los niños. Con canciones y juegos, Thomas enseñará las mejores lecciones a los pequeños de la casa.

VIERNES 10 COL 7:00 PM / VEN 7:30 PM

ESPECIAL FESTIVAL DE VENECIA

No se pierda el resumen de la edición 65 del Festival de Venecia, que se inauguró con la película de los hermanos Ethan y Joel Coen, **Burn After Reading**, protagonizada por George Clooney, Brad Pitt y John Malkovich.

SÁBADO 11 COL 10:30 PM / VEN 11:00 PM

BEHIND THE SCENES: THE X FILES I WANT TO BELIEVE

Este programa mostrará el detrás de cámaras de una de las películas más esperadas por el público. Conozca cómo se hizo y las anécdotas de los recordados personajes Mulder y Scully.

DOMINGO 12 COL 8:00 PM / VEN 8:30 PM

CUERPO HUMANO AL LÍMITE

Este innovador espacio presenta al cuerpo humano como nunca se ha visto. Discovery se adentrará en distintos lugares para dar a conocer a personas que han llevado sus cuerpos más allá del límite de lo razonable.

LUNES 13 COL 6:00 PM / VEN 6:30 PM

WATCH OVER ME

Cuando Julia, una estudiante de psicología se compromete con Michael, un hombre con un oscuro trabajo, las cosas se empiezan a enredar debido a que Jack, el guardaespaldas de Michael, ve en Julia a su gran amor.

MARTES 14 COL 7:30 PM / VEN 8:00 PM

CHOWDER

Chowder es un joven aprendiz de cocina quien vive con su mentor Mung Daal, en la ficticia Ciudad Mazapán. Sueña con convertirse un día en un gran chef, pero sus recetas siempre terminan en las más locas aventuras.

Organización expocenter®
RIF: J-30279846-9
Chuao, Av. La Estancia, CCCT, Torre D, Nivel Lobby, Ofc. D-113
Telf. 959.4511 / Fax: 959.3977
www.expocenter.com.ve / expocenter@cantv.net
Empresa líder en Venezuela en la Organización de Eventos Comerciales Sectoriales
Desde 1976, hemos realizado 149 Exposiciones para 26 Sectores Comerciales e Industriales, en las que participaron 16.729 Empresas Expositoras, que recibieron mas de 15Millones de Visitantes-Prospectos.
Simplemente, los "hechos concretos"

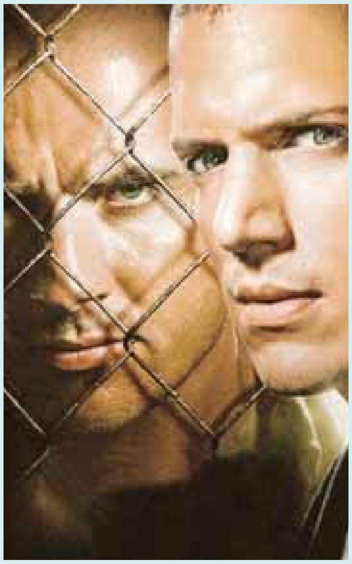

THE CLEANER

MARTES 07
COL 9:00 PM
VEN 9:30 PM

FX

FX estrena este mes la cuarta temporada de **Prison Break**, con la incorporación de un nuevo personaje que posee un sin fin de características similares a Michael. Es decir: listo, atractivo y simpático; sin embargo, la gran diferencia es que se trata de una chica que cambiará la vida de todos los ex convictos que protagonizan la serie. Durante esta temporada, Scofield descifrará los más interesantes acertijos y vivirá momentos muy duros al tratar de hallar a los asesinos de su gran amor, Sara Tancredi.

MIÉRCOLES 15 COL 6:30 PM / VEN 7:00 PM

S.O.S ALASKA

En Alaska se encuentra el Centro de Emergencias y Tratamiento para Mascotas, un hospital veterinario que funciona las 24 horas con la ayuda de expertos, quienes poseen la habilidad de ayudar a los animales en peligro.

JUEVES 16 COL 9:30 PM / VEN 10:00 PM

DISEÑO DIVINO

Vea cómo la diseñadora profesional Candice Olson y su equipo, transforman espacios ordinarios en habitaciones modernas y acogedoras, mientras ofrecen un caudal de inspiración y una buena dosis de diversión.

VIERNES 17 COL 10:30 AM / VEN 11:00 PM

PACO Y VEVA

Esta serie gira en torno a una pareja en la cual cada uno proviene de distinta clase social, por lo que sus familiares intentarán separarlos. A pesar de ello, su amor es incorruptible.

SÁBADO 18 COL 6:00 PM / VEN 6:30 PM

QUEER EYE FOR THE STRAIGHT GUY: UK

Acompañe a los Fabulosos Five hasta el Reino Unido para transformar a un hombre corriente en todo un galán. Este grupo enseñará al elegido a vestirse, a comer, a mantener un hogar y sobretodo, a saber manejarse en sociedad.

DOMINGO 19 COL 8:30 PM / VEN 9:00 PM

LOS SOPRANOS

El jefe de la mafia, Tony Soprano, está atravesando por la crisis de la mediana edad. Lidiar con un matrimonio en ruinas y ponerle límites a su ambicioso sobrino, Christopher, será sólo el comienzo de sus problemas.

LUNES 20 COL 9:30 PM / VEN 10:00 PM

MR. HELL

Mr. Hell es un presentador de aventuras de estrafalarios personajes, quien está acompañado por Josh, un personaje que se muere por hablar acerca de la reencarnación y de su foca psicótica. Un dúo de locos para reír a carcajadas.

MARTES 21 COL 5:00 PM / VEN 5:30 PM

SPORTS CENTER

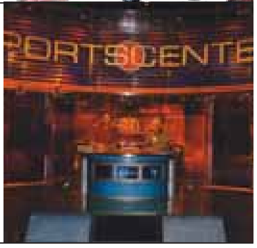

Disfrute de este programa diario de noticias acerca del deporte, que informa acerca de lo más importante del acontecer mundial, complementado con acertados comentarios, expertos análisis y reportajes.

THE BLACK DAHLIA
La Dalia Negra
Sábado 25
ven 8:30 pm / col 8:00 pm
cinemax

OPERACIÓN JAQUE

DOMINGO 19

COL 8:00 PM

VEN 8:30 PM

NATIONAL GEOGRAPHIC CHANNEL

Nat Geo trae a la pantalla chica un documental sin precedentes acerca de la liberación de Ingrid Betancourt y otros 14 secuestrados, evento en el cual el trabajo de inteligencia colombiana fue la gran protagonista. Vivencias, anécdotas, una cuidadosa estrategia y una indudable labor en equipo, garantizaron el éxito de esta operación que fue celebrada por la comunidad internacional. No se pierda la oportunidad de escuchar, de primera mano, los testimonios más escalofriantes de los involucrados en esta histórica liberación.

MIÉRCOLES 22 COL 10:00 PM / VEN 10:30 PM

MÁS QUE UNA FIESTA

Esta serie recorrerá a Latinoamérica para mostrarnos diferentes puntos de su geografía, teniendo como excusa las principales fiestas tradicionales que se celebran en la región.

Sólo Clientes Digitales

JUEVES 23 COL 7:00 PM / VEN 7:30 PM

¿CÓMO LO HACEN?

Usted no se ha preguntado alguna vez ¿de qué manera ayuda un traje aeroespacial a la supervivencia de un astronauta?, ¿cómo extraen el titanio? Estas y otras interrogantes serán respondidas en este programa.

VIERNES 24 COL 6:00 PM / VEN 6:30 PM

DIRECTO DESDE EE.UU.

Un espacio informativo que cubre los aspectos sobresalientes de las noticias que más interés despiertan en Estados Unidos, y analiza la manera en que esos sucesos afectan a la audiencia en América Latina.

SÁBADO 25 COL 4:30 PM / VEN 5:00 PM

LOS PADRINOS MÁGICOS

Timmy Turner es un niño promedio al que nadie entiende, poco popular y a veces es molestado por sus compañeros. Es allí donde intervienen Cosmo y Wanda, los recién asignados padrinos mágicos de Timmy.

DOMINGO 26 COL 8:00 PM / VEN 8:30 PM

GIGANTES

Este nuevo documental revela los siete avances tecnológicos que permitieron a los ingenieros construir el rascacielos Burj de Dubai. Desde sus ascensores duplex, hasta su diseño único para burlar el viento.

Sólo Clientes Digitales

LUNES 27 COL 5:00 PM / VEN 5:30 PM

EL HOMBRE NUCLEAR

Reviva la historia de un astronauta que, luego de un accidente, es reconstruido mediante una avanzada tecnología biónica, que lo convertirá en un ser dotado por una fuerza y velocidad extraordinarias.

MARTES 28 COL 8:00 PM / VEN 8:30 PM

LOS ANGELES INK: LIMPIEZA PROFUNDA

Kat está agotada y maltrecha, de manera que Kim sugiere que ambas realicen una dieta de purificación. Kat propone una apuesta para ver quién aguanta más. La perdedora recibirá un tatuaje de la estrella de **Jackass**, Steve O.

Organización expocenter® RIF: J-30279846-9 PROXIMOS EVENTOS
CONSTRUYA® Vivienda 2008 Octubre 11 al 19 / CCCT
AUTO Market Internacional 2008 8 al 16 de NOVIEMBRE / CCCT

OCTUBRE DE PELICULA

MIÉRCOLES | JUEVES | VIERNES | SÁBADO | DOMINGO | LUNES | MARTES

1
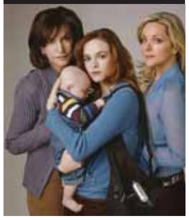
MAMÁ A LOS 16
HALLMARK COL 7:00 PM VEN 7:30 PM

2

XXX STATE OF UNION
FX COL 9:00 PM VEN 9:30 PM

3
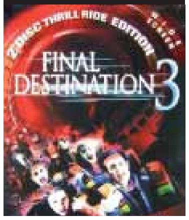

DESTINO FINAL 3
HBO COL 8:00 PM VEN 8:30 PM

4
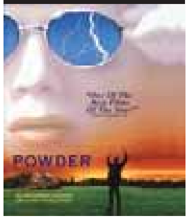

PURA ENERGIA
HBO PLUS COL 1:15 PM VEN 1:45 PM

5

LA SOMBRA
UNIVERSAL COL 8:00 PM VEN 8:30 PM

6
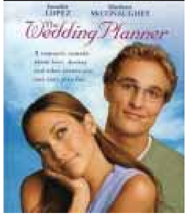

EXPERTA EN BODAS
CINEMAX COL 6:00 PM VEN 6:30 PM

7

MILAGROS ORDINARIOS
HALLMARK COL 7:00 PM VEN 7:30 PM

8

MONSTER HOUSE
HBO COL 4:05 PM VEN 4:30 PM

9
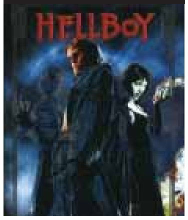

HELLBOY
FX COL 9:00 PM VEN 9:30 PM

10
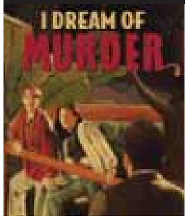

I DREAM OF A MURDER
HBO PLUS COL 8:00 PM VEN 8:30 PM

11
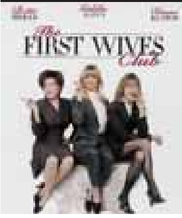

THE FIRST WIVES CLUB
HALLMARK COL 7:00 PM VEN 7:30 PM

12
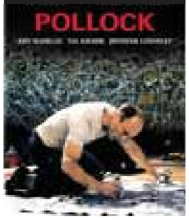

POLLOCK
CINEMAX COL 8:00 PM VEN 8:30 PM

13
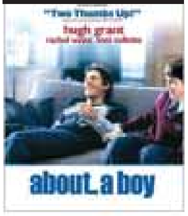

ABOUT A BOY
UNIVERSAL COL 9:30 PM VEN 10:00 PM

14
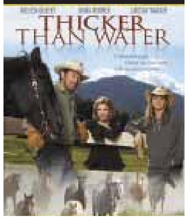

THICKER THAN WATER
HALLMARK COL 7:00 PM VEN 7:30 PM

15

LOS OTROS
HBO COL 7:15 AM VEN 7:45 AM

16
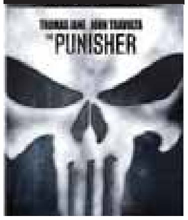

EL CASTIGADOR
FX COL 9:00 PM VEN 9:30 PM

17

LEFT IN DARKNESS
HBO PLUS COL 4:30 PM VEN 5:00 PM

18
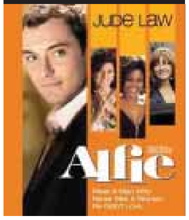

ALFIE
HALLMARK COL 10:00 AM VEN 10:30 AM

19

SOÑAR NO CUESTA NADA
CINEMAX COL 6:15 PM VEN 6:45 PM

20
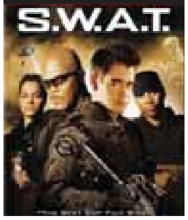

S.W.A.T.
UNIVERSAL COL 3:30 PM VEN 4:00 PM

21
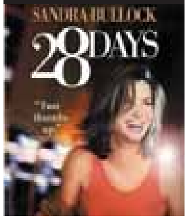

28 DIAS
HBO COL 5:00 PM VEN 5:30 PM

22

UNA MIRADA A LA OSCURIDAD
HBO PLUS COL 9:00 PM VEN 9:30 PM

23

LA MOMIA REGRESA
FX COL 9:00 PM VEN 9:30 PM

24
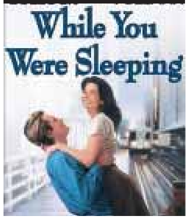

MIENTRAS DORMÍAS
CINEMAX COL 8:00 PM VEN 8:30 PM

25
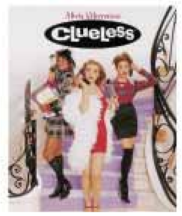

CLUELESS
HALLMARK COL 7:00 PM VEN 7:30 PM

26
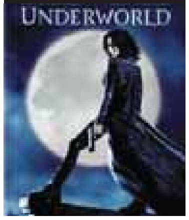

UNDERWORLD
UNIVERSAL COL 9:30 PM VEN 10:00 PM

27

THE FORGOTTEN
HALLMARK COL 7:00 PM VEN 7:30 PM

28
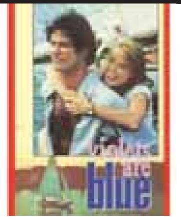

LAS VIOLETAS SON AZULES
HBO COL 9:30 PM VEN 10:00 PM

29
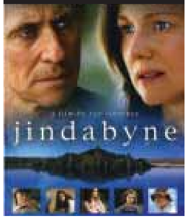

JINDABYNE
HBO PLUS COL 10:30 PM VEN 11:30 PM

30
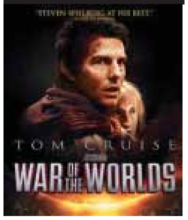

LA GUERRA DE LOS MUNDOS
FX COL 9:00 PM VEN 9:30 PM

31
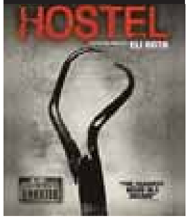

HOSTEL
UNIVERSAL COL 9:00 PM VEN 9:30 PM

SuperCable

COMO UTILIZAR LA GUÍA DE PROGRAMACIÓN

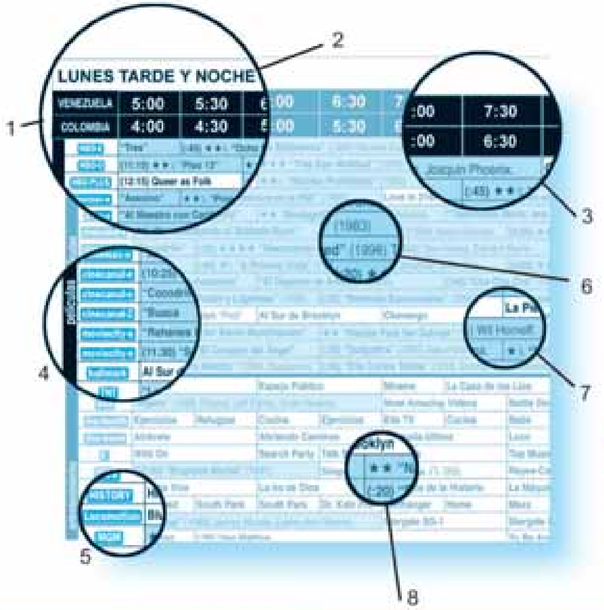

SuperCable está presente en Venezuela y Colombia, por lo cual nuestra Guía ofrece la programación para ambos países. Esta Guía de Programación es un práctico material de consulta, diseñado para que usted pueda ubicar el programa o película que desea ver de manera rápida y sencilla. La misma contiene datos específicos, tales como qué programa se transmite en determinado canal y a qué hora del día, películas y algunos datos adicionales (protagonistas, año de producción, y sistema de calificación de crítica por puntos).
La Guía está organizada por géneros, para facilitar la ubicación de los canales.

1. País para ubicar la hora del programa que desea ver
2. Día y bloque de horario
3. Indica la hora de inicio de la transmisión
4. Género
5. Abreviatura del canal
6. Año de producción de la película
7. Protagonistas
8. Calificación por puntos

PARA FACILITAR LA CONSULTA DE LA PROGRAMACIÓN DIARIA, los horarios se han distribuido así:

MADRUGADA Y MAÑANA

VEN De 1:00 a.m. a 8:30 a.m.
COL De 12:00 a.m. a 7:30 a.m.

MAÑANA Y TARDE

VEN De 9:00 a.m. a 4:30 p.m.
COL De 8:00 a.m. a 3:30 p.m.

TARDE Y NOCHE

VEN De 5:00 p.m. a 12:30 a.m.
COL De 4:00 p.m. a 11:30 p.m.

Las casillas que contienen películas están sombreadas en azul

CRITICAS

****	Excelente
***	Muy buena
**	Buena
*	Regular

NOTA:

Los programas contenidos en esta guía pueden estar sujetos a cambios de última hora, debido a razones exclusivas de los programadores. La programación que incluye esta Guía es suministrada por la compañía **Tribune Media Services, EEUU**, con base en los datos proporcionados directamente por las cadenas de televisión de todo el mundo. SuperCable no es responsable por los cambios de programación que ocurran posteriormente al cierre de la edición.

SuperCable EN COLOMBIA

- ▼ ESPECIAL
- ■ CLÁSICO
- ● ULTRA
- ★ PREMIUM
- ◆ PPV ADULTOS

BOGOTÁ

▼ 2 Canal Capital
▼ 3 SuperCable Channel
▼ 4 RCN
▼ 5 Caracol
▼ 6 City TV
▼ 7 Canal Uno
▼ 8 TV Guía
▼ 9 Institucional
▼ 10 Teleantioquia
▼ 11 Señal Colombia
▼ 12 Telepacífico
▼ 13 Canal 13
▼ 14 Enlace
▼ 15 Discovery Channel
▼ 16 Warner Channel
▼ 17 ESPN
▼ 18 Sony
▼ 19 E! Entertainment
▼ 20 Superland
▼ 21 CNN en Español
■ 25 Disney Channel
■ 26 People & Arts
■ 27 A&E
■ 28 History Channel
■ 29 Travel & Living
■ 30 Home & Health
■ 31 Fox
■ 32 Universal Channel
■ 33 AXN
■ 34 Fox Sports
■ 35 MTV
■ 36 Animal Planet
■ 37 Discovery Kids
■ 38 Jetix
■ 39 Nickelodeon
■ 40 Animax
▼ 41 Cartoon Network
▼ 42 TVE
▼ 43 EWTN
■ 44 Casa Club TV
▼ 45 Infinito
● 46 Multimedios
▼ 47 HTV
■ 48 Cinemax E
● 49 Canal del Congreso
● 50 Azteca Int.
● 51 Discovery Science
● 52 National Geographic
● 53 Discovery Civilization
● 54 El Gourmet.com
● 55 Record
▼ 56 Teleamiga
● 57 Eurochannel
● 58 Discovery Turbo
● 59 Film & Arts
▼ 60 MGM
● 61 The Film Zone
● 62 FX
● 63 ESPN 2
● 64 CNN International
● 65 Fox News
● 66 VH1
● 67 Euronews
● 68 Bloomberg
▼ 69 Cosmopolitan
▼ 70 Fashion TV
● 71 Deutsche Welle
● 72 TV5
● 73 RAI
▼ 74 TV Chile
● 75 TNT
★ 83 HBO E
★ 84 HBO Plus
★ 85 HBO O
★ 86 Cinemax E
★ 87 Cinemax O
★ 88 Cinecanal Classics
★ 89 Citymix
★ 90 Movie City O
★ 91 Cinecanal E
★ 92 Cinecanal 2
★ 93 Cinecanal O
★ 94 Playboy
◆ 95 Venus

CÚCUTA

▼ 2 TRT
▼ 3 SuperCable Channel
▼ 4 RCN
▼ 5 Canal Uno
▼ 6 Televen
▼ 7 RCTV Int
▼ 8 Canal Caracol
▼ 9 Venevisión
▼ 10 Teleantioquia
▼ 11 Institucional
▼ 12 Telepacífico
▼ 13 TRO
▼ 14 Señal Colombia
▼ 15 Telecaribe
▼ 16 Discovery Channel
▼ 17 Warner Channel
▼ 18 ESPN
▼ 19 Sony
▼ 20 Enlace
▼ 21 EWTN
▼ 22 E! Entertainment
▼ 23 Antena 3
▼ 24 Multipremier
▼ 25 CNN en Español
▼ 26 City TV
▼ 27 VTV
▼ 28 Canal 13 Play TV
■ 29 Disney Channel
■ 30 Canal de las estrellas
■ 31 People and Arts
■ 32 A&E Mundo
■ 33 MTV
■ 34 Discovery Travel & Living
■ 35 Discovery Health
■ 36 Fox
■ 37 Universal
■ 38 AXN
▼ 39 Fox Sports
■ 40 The History Channel
■ 41 Animal Planet
■ 42 Discovery Kids
▼ 43 Jetix
■ 44 Nickelodeon
■ 45 Animax
■ 46 Cartoon Network
▼ 47 TV España
■ 48 Casa Club TV
▼ 49 Infinito
▼ 50 HTV
■ 51 Fox Life
▼ 53 National Geographic
● 54 Record
● 55 Cinemax
● 56 Film&Arts
● 57 MGM
● 58 The Film Zone
● 59 ESPN2
● 60 CNN Internacional
● 61 VH1
▼ 62 Deutche Welle
● 63 RAI
▼ 65 Canal del Congreso
▼ 66 Telecadena 7/4
▼ 67 Globovisión
▼ 68 Cosmopolitan
▼ 69 Teleamiga
▼ 70 Canal Capital
▼ 71 CNBC
★ 72 Cinecanal Classics
★ 73 Movie City Este
★ 74 Cinecanal
★ 75 Cinecanal 2
★ 83 HBO Este
★ 84 HBO Plus
★ 85 HBO Oeste
★ 86 Cinemax Oeste
★ 94 Playboy

en Colombia

SuperCable EN VENEZUELA

- ▼ ULTRA DIGITAL
- ■ ULTRA DIGITAL RECORDER

SÓLO CLIENTES DIGITALES

▼ 79 Superland
▼ 80 Turbo
▼ 81 Caracol
▼ 82 Retro
▼ 83 Europa Europa
■ 84 Infinito
■ 85 TCM
■ 86 Movie World
■ 87 Grandes Documentales
■ 88 The Body Channel
■ 89 Discovery Civilization
■ 90 Discovery Science

en Venezuela

SuperCable EN VENEZUELA

▼	ECONOMICO
■	STANDARD
●	ULTRA
★	PREMIUM
◆	PPV ADULTOS

NOTA
Le recomendamos tomar en consideración el **cambio de huso horario** adoptado recientemente en **Venezuela**, al momento de consultar la guía. Recuerde que su reloj registra un **retraso de media hora** con respecto a la programación de los canales que conforman el *line–up* de ***SuperCable***.

CARACAS, SAN ANTONIO Y LOS TEQUES

▼	2	TVes
▼	3	RCTV Int
▼	4	Venevisión
▼	5	Discovery
▼	6	Sony
▼	7	CNN en Español
▼	8	VTV
▼	9	ESPN
▼	10	Televen
▼	11	Warner
▼	12	TVE
▼	13	E!
★	14	HBO E
★	15	HBO O
★	16	HBO Plus
★	17	Cinemax E
★	18	Cinemax O
▼	19	Teletexto
★	20	Cinecanal E
★	21	Cinecanal O
★	22	Cinecanal 2
★	23	Movie City E
★	24	Movie City O
■	25	National Geographic
■	26	Universal Channel
■	27	AXN
■	28	Casa Club TV
■	29	MGM
■	30	Antena 3
■	31	Fox
■	32	Fox Sports
■	33	Globovisión
■	34	Jetix
■	35	Cartoon Network
■	36	Discovery Kids
■	37	Nickelodeon
■	38	Disney Channel
■	39	The History Channel
■	40	Canal i
■	41	HTV
■	42	MTV
■	43	Animax
■	44	SunChannel
■	45	Telesur
■	46	Meridiano TV
■	47	A&E
■	48	Film & Arts
●	49	Bio
●	50	Hallmark
●	51	TNT
●	52	Vale TV
●	53	Fox News
●	54	FX
●	55	Utilísima
●	56	Azteca Int.
●	57	CNN Internacional
●	58	Eurochannel
●	59	VH1
●	60	The Film Zone
●	61	Multipremier
●	62	Fox Life
●	63	Cosmopolitan
●	64	Boomerang
●	65	Animal Planet
●	66	Home & Health
●	67	ESPN 2
●	68	EWTN
●	69	CNBC
●	70	Travel & Living
●	71	RAI
●	72	TV5
●	73	Vive TV
●	74	RTP
●	75	El Gourmet.com
●	76	La Tele
●	77	ANTV
●	78	People & Arts
●	84	Venevision Plus
▼	95	Venus
◆	96	Playboy

MARGARITA

▼	2	TVes
▼	3	Discovery
▼	4	Venevisión
▼	5	VTV
▼	6	Sony
▼	7	CNN en Español
▼	8	Telecaribe
▼	9	ESPN
▼	10	Televen
▼	11	Warner
▼	12	TVE
▼	13	E!
★	14	HBO E
★	15	HBO O
★	16	HBO Plus
★	17	Cinemax E
★	18	Cinemax O
▼	19	Sun Channel
●	21	Bio
●	22	ATEL TV
●	23	Fox Life
●	24	Teletexto
●	25	National Geographic
●	26	AXN
●	27	Antena 3
●	28	MGM
●	29	Universal Channel
●	30	Hallmark
●	31	Fox
●	32	Fox Sports
●	33	SuperShow
●	34	Animax
●	35	MTV
●	36	Jetix
●	37	Discovery Kids
●	38	Cartoon Network
●	39	Nickelodeon
●	40	Disney Channel
●	41	HTV
●	42	The History Channel
●	43	The Film Zone
●	44	A&E
●	45	People & Arts
●	46	Animal Planet
●	47	Casa Club TV
●	48	Travel & Living
●	49	La Tele
●	50	CNN Internacional
●	51	TNT
●	52	Canal i
●	53	Eurochannel
●	54	Multipremier
●	55	ESPN 2
●	56	Boomerang
●	57	RAI
●	58	TV Chile
●	59	Deutsche Welle
●	61	ART
●	62	EWTN
●	63	FX
●	64	Globovisión
●	65	Azteca Int.
●	66	Meridiano TV
●	67	TV5
●	68	RTP
●	69	Telesur
●	70	TVO
●	71	Cosmopolitan
●	72	VH1
●	73	Home & Health
●	74	Multimedios
●	75	Kmusic
●	76	SBT
●	77	VOA
●	78	Vive TV
●	79	RCTV Internacional
●	80	ANTV
◆	95	Venus
★	96	Playboy

MARACAY

▼	2	CNN en Español
▼	3	RCTV Int
▼	4	ESPN
▼	5	TVE
▼	6	Sony
▼	7	TVes
▼	8	Warner
▼	9	Venevisión
▼	10	E!
▼	11	VTV
▼	12	Discovery
▼	13	Televen
★	14	HBO E
★	15	HBO O
★	16	HBO Plus
★	17	Cinemax E
★	18	Cinemax O
●	19	SunChannel
●	20	Venevision Plus
●	21	Bio
●	22	ATEL TV
●	23	Fox Life
●	24	ABN
●	25	National Geographic
●	26	TVS
●	27	Antena 3
●	28	MGM
●	29	Universal Channel
●	30	Hallmark
●	31	Fox
●	32	Fox Sports
●	33	SuperShow
●	34	AXN
●	35	MTV
●	36	Jetix
●	37	Discovery Kids
●	38	Cartoon Network
●	39	Nickelodeon
●	40	Disney Channel
●	41	Film & Arts
●	42	The History Channel
●	43	Globovisión
●	44	A&E
●	45	People & Arts
●	46	Animal Planet
●	47	Casa Club TV
●	48	Azteca Int.
●	49	La Tele
●	50	CNN en Español
●	51	The Film Zone
●	52	Canal i
●	53	Eurochannel
●	54	ESPN 2
●	55	Color TV
●	56	HTV
●	57	Animax
●	58	TNT
●	59	Multipremier
●	60	Travel & Living
●	61	Boomerang
●	62	ART
●	63	EWTN
●	64	FX
●	65	Vive TV
●	66	Deutsche Welle
●	67	Meridiano TV
●	68	RAI
●	69	SBT
●	70	RTP
●	71	Cosmopolitan
●	72	VH1
●	73	Home & Health
●	74	Kmusic
●	75	Multimedios
●	76	TV Chile
◆	77	VOA
●	78	TRV
●	79	Teletexto
●	80	ANTV
●	81	Telesur
◆	95	Venus
★	96	Playboy

PUERTO ORDAZ

▼	2	TVes
▼	3	Discovery
▼	4	Venevisión
▼	5	TVE
▼	6	Sony
▼	7	CNN en Español
▼	8	VTV
▼	9	ESPN
▼	10	Televen
▼	11	Warner
▼	12	TV Guayana
▼	13	E!
★	14	HBO E
★	15	HBO O
★	16	HBO Plus
★	17	Cinemax E
★	18	Cinemax O
●	19	SunChannel
●	21	Bio
●	22	ATEL TV
●	23	Fox Life
●	24	Teletexto
●	25	National Geographic
●	26	Telecaribe
●	27	Antena 3
●	28	MGM
●	29	Universal Channel
●	30	Hallmark
●	31	Fox
●	32	Fox Sports
●	33	SuperShow
●	34	Animax
●	35	MTV
●	36	Jetix
●	37	Discovery Kids
●	38	Cartoon Network
●	39	Nickelodeon
●	40	Disney Channel
●	41	HTV
●	42	The History Channel
●	43	AXN
●	44	A&E
●	45	People & Arts
●	46	Animal Planet
●	47	Casa Club TV
●	48	The Film Zone
●	49	La Tele
●	50	CNN Internacional
●	51	TNT
●	52	Canal i
●	53	Meridiano TV
●	54	ESPN2
●	55	Eurochannel
●	56	Multipremier
●	57	Travel & Living
●	58	Boomerang
●	59	Deutsche Welle
●	60	TV Chile
●	61	ART
●	62	EWTN
●	63	FX
●	64	Azteca Int.
●	65	Globovisión
●	66	SBT
●	67	RAI
●	68	Home & Health
●	69	Kmusic
●	70	Multimedios
●	71	Cosmopolitan
●	72	VH1
●	73	Vive TV
●	74	Telesur
●	75	ANTV
●	76	RTP
●	77	VOA
●	79	RCTV Internacional
◆	95	Venus
★	96	Playboy

PUERTO LA CRUZ

▼	2	Discovery
▼	3	TVes
▼	4	TVE
▼	5	TVO
▼	6	Televen
▼	7	Venevisión
▼	8	Sony
▼	9	Telecaribe
▼	10	Warner
▼	11	VTV
▼	12	ESPN
▼	13	E!
★	14	HBO E
★	15	HBO O
★	16	HBO Plus
★	17	Cinemax E
★	18	Cinemax O
●	19	SunChannel
●	21	Bio
●	22	ATEL TV
●	23	Fox Life
●	24	Teletexto
●	25	National Geographic
●	26	AXN
●	27	Antena 3
●	28	MGM
●	29	Universal Channel
●	30	RCTV Internacional
●	31	Fox
●	32	Fox Sports
●	33	SuperShow
●	34	Hallmark
●	35	MTV
●	36	Jetix
●	37	Discovery Kids
●	38	Cartoon Network
●	39	Nickelodeon
●	40	Disney Channel
●	41	Animax
●	42	HTV
●	43	The Film Zone
●	45	People & Arts
●	46	Animal Planet
●	47	Casa Club TV
●	48	RTP
●	49	La Tele
●	50	CNN Internacional
●	51	TNT
●	52	Canal i
●	53	Eurochannel
●	54	Multipremier
●	55	ESPN2
●	56	Travel & Living
●	57	A&E
●	58	The History Channel
●	59	Boomerang
●	60	TV Chile
●	61	ART
●	62	EWTN
●	63	FX
●	64	Azteca Int.
●	65	Globovisión
●	66	Meridiano TV
●	67	RAI
●	68	TV5
●	69	Home & Health
●	70	Kmusic
●	71	Cosmopolitan
●	72	VH1
●	73	Multimedios
●	74	Vive TV
●	75	SBT
●	76	Deutsche Welle
●	77	VOA
●	78	Telesur
●	80	ANTV
◆	95	Venus
★	96	Playboy

MATURIN

▼	2	TVes
▼	3	Discovery
▼	4	Venevision
▼	5	TVE
▼	6	Sony
▼	7	CNN en Español
▼	8	VTV
▼	9	ESPN
▼	11	Warner
▼	12	Teletexto
▼	13	E!
★	14	HBO E
★	15	HBO O
★	16	HBO Plus
★	17	Cinemax E
★	18	Cinemax O
▼	19	SunChannel
▼	21	Bio
●	22	ATEL TV
●	23	Fox Life
●	25	National Geographic
●	26	Televen
●	27	Antena 3
●	28	MGM
●	29	Universal Channel
●	30	Hallmark
●	31	Fox
●	32	Fox Sports
●	33	SuperShow
●	34	Film & Arts
●	35	MTV
●	36	Jetix
●	37	Discovery Kids
●	38	Cartoon Network
●	39	Nickelodeon
●	40	Disney Channel
●	41	Animax
●	42	HTV
●	43	The History Channel
●	44	A&E
●	45	People & Arts
●	46	Animal Planet
●	47	Casa Club TV
●	48	The Film Zone
●	49	La Tele
●	50	AXN
●	51	TNT
●	52	Canal i
●	53	Meridiano TV
●	54	ESPN2
●	55	Eurochannel
●	56	Multipremier
●	57	Travel & Living
●	58	Boomerang
●	59	RAI
●	60	TV Chile
●	61	ART
●	62	EWTN
●	63	FX
●	64	Globovisión
●	65	Azteca Int.
●	66	VOA
●	67	RTP
●	68	Home & Health
●	69	Kmusic
●	70	Multimedios
●	71	Cosmopolitan
●	72	VH1
●	73	Vive TV
●	74	Telesur
●	75	ANTV
●	76	Deutsche Welle
●	77	TVO
●	79	RCTV Internacional
◆	95	Venus
★	96	Playboy

en Venezuela

MIÉRCOLES MADRUGADA Y MAÑANA

OCTUBRE 1, 2008

	VENEZUELA	1:00	1:30	2:00	2:30	3:00	3:30	4:00	4:30	5:00	5:30	6:00	6:30	7:00	7:30	8:00	8:30
	COLOMBIA	12:00	12:30	1:00	1:30	2:00	2:30	3:00	3:30	4:00	4:30	5:00	5:30	6:00	6:30	7:00	7:30
Películas	hbo-e	(:15) ★★½ "La Célula" (2000, Suspenso)				(:15) Real Time 🎧 (SS)			"Rollerball, Gladiadores"			Noche James Brown Salvó			Spielberg		Beetle
	hbo-o	Satisfact	"Going to Pieces: Slasher"			(:15) ★★½ "La Célula" (2000, Suspenso)				(:15) Real Time 🎧 (SS)			"Rollerball, Gladiadores"			James Brown	
	hbo-plus	"Juego Macabro 3"		"Hermanos en Concierto"			(:45) "Vida Salvaje" (2007) Natalia Avelon.					(:15) ★★ "El Misterio de la Libélula"				"Jimmy Burbuja"	
	cinemax-e	In Deep	(:45) ★★★½ "Nacido Para Matar" (1987)				(:45) ★½ "El Mecanismo de lo Insólito"				★½ "El Diablo Metió la Mano"		(:15) "Growing Up" (1996)				Didi Quer
	cinemax-o	(12:30) "The King"		(:15) "In Deep" (2004, Adulto)			(:45) ★★★½ "Nacido Para Matar" (1987)				(:45) ★½ "El Mecanismo de lo Insólito"				★½ "El Diablo Metió la Mano"		
	cinecanal-e	(12:05) "Rescatando al Soldado Ryan"				(:10) "La Iniciación de Sarah" (2006)				(4:55) "Viernes 13, Parte 8"			(:45) ★½ "Pequeños Guerreros" (1998, Acción)				
	cinecanal-o	"Ladrones-Cajas"		(:05) ★★★★ "Rescatando al Soldado Ryan" (1998) Tom Hanks.						(:10) "La Iniciación de Sarah" (2006)				(6:55) "Viernes 13, Parte 8"			Pe
	cmix	(:05) ★★½ "Confetti" (2006)				"Las Últimas Vacaciones"			(:40) ★★½ "Life" (1999) Eddie Murphy.				★★ "Miedo" (1996, Suspenso)			"Condesa Farsa"	
	movie-city-e	Los	(:20) ★★★ "Duro de Matar 4.0" (2007)				(:35) "Máxima Traición" (2007)			(:15) ★★★ "El Cantante" (2006)				(:15) "Vitus, un Niño Extraordinario"			
	movie-city-o	★★ "Confía en Mí"		(1:50) "Los Rieles" (2005)			(:20) ★★★ "Duro de Matar 4.0" (2007)				(:35) "Máxima Traición" (2007)			(:15) ★★★ "El Cantante" (2006)			
	hallmark	(12:30) "El Milagro de la Amistad"				Crossing Jordan 🎧		Relleno	Pagado	Pagado	Pagado	Pagado	Pagado	Pagado	Pagado	Pagado	McLeod
	tnt	Calendar	(:40) ★★★ "La Tormenta de Hielo" (1997, Drama)					(3:50) "The Monkey's Mask"			★★½ "Después de Todo" (1989)				★★ "Fantasmas del Pasado"		
	film-zone	★★★½ "Traffic" (2000) Michael Douglas.					(:45) ★★★ "Top Gun: Pasión y Gloria" (1986)					(5:50) ★★★ "¡Qué Linda Adivina!" (1991)				"Lluvia de Dólares"	
	mp	"Sexo Ilícito"		(1:50) "El Príncipe Heredero"			(:45) ★★½ "La Seducción" (2001, Suspenso) Steve Martin.						Wire in the Blood			"Obsesión Fatal"	
Entretenimiento	animax	Evange	Hell Girl	Hellsing	Get	King	Alche	Blood	Cosmo	Ghenma	Crayon	Hunter X	Huma	Cosmo	Ghenma	Prince	Survival
	antena-3	(11:45) Noticias			Canal 24 Horas								Canal 24 Horas			Muévete	Noticias
	axn	CSI: Crime Scn		★★½ "Code 46" (2003) Tim Robbins.				CSI: Miami 🎧 (SS)		CSI: NY 🎧 (SS)		Law and Order		CSI: NY 🎧 (SS)		CSI: Miami 🎧 (SS)	
	disc-home	Ellas Di	Novias Neuróticas		Casados	Casados	Una Semana		Espacio	Ellas Di	Sim	Sim	¡A Tu Salud!		Pagado	Pagado	Pagado
	disc-travel	Asia Sa	Trotamundos		5 Tomas Latinoam''		Viajero 5	Fin Sem	La	Asia Sa	Trotamundos		5 Tomas Latinoam''		Pagado	Pagado	Pagado
	e	Sunset	Viva Pan	Network	Network	Scandals	Scandals	Celeb Surgery		Behind	Entertainment		Idol: THS		Hot	Child	Pagado
	el gourmet	Maridaje	Master	Natural	Frutas	Ohno	GrmtBra	Metodo	Medit	Maridaje	Pagado	Pagado	Frutas	Ohno	Master	Natural	GrmtBra
	eurochannel	"Serko" (2006, Drama) Aleksei Chadov.				La Silla				French	"De Regreso a la Vida" (2004, Drama)				Arte	Eurofest	Coldplay
	fox	Futurama	Help Me	Help Me	Justicia Ciega		★★½ "Voces Inocentes" (2004, Guerra)				Bones		Standoff		Pagado	Pagado	Bones
	fox life	Nip/Tuck	Alessan	Alessan	The Mom Show		The Huntress		Shootout	Shootout	Modern	Girls	Amor en Custodia		Pagado	Pagado	Pagado
	fx	Penn	King of	Office	★★½ "Romeo Is Bleeding" (1993)				Ultimate Fight		Pinks	GP Story	Tuning	Auto	Pagado	Pagado	Pagado
	history	Monster	El Arma Humana		BuscaVerd		Mega Movers		Archivos Extra		Mega Desastres		Detectives Pro.		Pagado	Pagado	Maravil
	mgm	(12:40) ★★½ "Hooligans" (2005, Drama)				(2:50) ★★ "The Retrievers"			(:45) ★★ "Los Ases del Video" (1988)				Pagado	Pagado	Pagado	Pagado	Pagado
	rai	(10:30) RAI Italia			RAI Italia								RAI Italia				
	sony	Silver	Bush	Eli Stone Patience		Seinfeld	Scrubs	Charmed 🎧 (SS)				Melrose Place (SS)		Beverly Hills, 90210		Dawson's Creek	
	tve	(12:30) Telediario Matinal			Desayunos TVE		(:45) Saber Vivir			(:15) Los Desayunos de TVE			Teledi	TV Educativa		Corazón	Teledi
	universal	Ley Or	Detec	Detec	★★ "Jeepers Creepers 2" (2003, Terror)				Dr. House 🎧 (SS)		Ley y Orden		Ley y Orden		Pagado	Pagado	Pagado
	warner	Smallville Descent		TMZ 🎧	Ellen DeGeneres		Midnight Caller 🎧		Third Watch (SS)		Jesse 🎧	Everwood 🎧 (SS)		Gilmore Girls (SS)		Suddenly	Jesse 🎧
Infantil y femenino	boomerang	Flipper	Vida	Radio	Int	H2O	Tom-	Bugs	Rosita Fresita		Pinata	Kitty	Faireez	Forgot	Mona	Lulú	6 Teen
	cartoon-net	Zatch	Pokémon	Pokémon	Cartoon Pop				Chicos	Pokémon	Mucha	Tom-	Tom-	Pájaro	Cartoon Pop		Robot
	casa-club	Room	Chef	Moda	Joven	Espacios	Shabby	Recetas	Vivir-	Chef	Homes	Space	Moda	Belleza	De Mano	Maytte	Pétalos
	disc-kids	Thomas	Poko	Fifi	Koala	Bob	Save	Clifford	Barney	Jakers	Pinky	Pocoyo	Sésamo	Hi-5	Backyard	Charlie y	Louie
	disney	Guar	Zapping	Waverly	Gemelos	Montana	Phineas	Lilo y Sti	Jake	Recreo	Art At	Sr Big	Circo	Doodle	Manny	MiniEinst	Tigger
	jetix	Dave	Padrinos	Power Rangers		Tortugas	Padrinos	Padrinos	Tortugas	Yin Yang	Dave	Animal	Cortitos	Power	Power	Power	Tortugas
	nickelodeon	BellaGen	Munsters	Addams	Kenan	Principe	ALF	Agente	Hechi	BellaGen	Munsters	Addams	Bob	Neutron	Disfraces	Blue	Blue
M	htv	Lunada						Lunada			Video Gallo Éxitos del mundo Pop y Tropical.						
	mtv	The Hills	El 20	Música	Asterisco Hotmatch						Videorama		Videorama		Videorama		Playlist
Deportes	espn	(12:30) Se Anunciará			Fútbol CONCACAF				Fútbol CONCACAF				Sportscenter		Sportscenter		Street
	fox-sports	Hoyo 19	Full Tilt Poker		Fox Sports Noticias		Fútbol Copa Sudamericana: Equipos SA				Catherine Cient		Fútbol				Cather
Noticias	cnbc	Eisner	Paid	Paid	Paid	Paid	Worldwide Exchange				Squawk Box (CC)						Squawk
	cnn-e	Econ	Deportes	Adelan	Econ	Adelan	Deportes	Econ	Al Día	Econ	Al Día	Deportes	Al Día	Econ	Al Día	Deportes	Al Día
	cnn-i	(11:30) CNN Today (CC)			Business Intl		News	Sport	(:35) Larry King		Business Intl		World News Asia		News	Sport	News
	fox news	On Re	Special Report		Red Eye		Special Report		The O'Reilly Factor		Fox and Friends						News
Culturales	a&e	Watch	City Confidential		No Resueltos		Se Hará Justicia 🎧		City Confidential		No Resueltos		Se Hará Justicia 🎧		Pagado	Pagado	Simmons
	ap	Pagado	Pagado	Pagado	AnimalExtremo		Crías	Crías	Emergencia		Crías	Crías	De Casta	Animales	Criaturas de		Animalia
	discovery	Así Hace	Matar o Morir		Tierra: Planeta		Desafío Alaska		Prisiones Alta		Cómo	Así Hace	Superproyectos		Pagado	Pagado	Pagado
	film&arts	El Museo	Inspector Morse				Perseo, de Jean-Baptiste Lully						Pagado	Pagado	Pagado	Pagado	Inspector
	nat'l-geo	Superest	Vida Animal		Encuentros Pel.		Planeta Carnívoro		Superestructuras		Diario	Diario	Cronicas	Mundos	Travesía		Mirabelle
	p&a	Videos	Miami Ink Personal		Fear Factor (SS)		Extreme Makeover		Seis Grados		American Chopper		Doble Identidad		Pagado	Pagado	Pagado
A	playboy	S.O. Sex	69 Cosas	Lili	Sexo	Sexy	Videos	Justicia	"Cassidey Hace"			Casino	Sexy	Lili	Sexo	Boy	Circo
	venus	Fetiche	"Algunas Escenas Calientes"			"Me Encanta Este Negocio"			(:35) "Chica Boom 41"			(:05) "Sobre Gustos" (2007)			"Algunas Escenas Calientes"		

	VENEZUELA	1:00	1:30	2:00	2:30	3:00	3:30	4:00	4:30	5:00	5:30	6:00	6:30	7:00	7:30	8:00	8:30
Sólo Clientes Digitales	superland	"Fantasm-Charli"		★★½ "El Valor de una Vida" (1984)				★★★½ "El Viaje de Chihiro" (2001)				★★½ "La Sirenita" (1978, Fantasía)				"Annie 2: Avent."	
	turbo	(:06) Máximo		Aeron	Máqui	Máqui	Sen Toku		Carros	(:06) Rides		Máximo	Aeronaves Fut.		Máqui	Máqui	Sen
	caracol	A Team	Aquí Se Gana		Puro Cine				(Off Air)	También	Finca	Día a Día	Día a Día		Noticias 7:00am Caracol		
	retro	Pájaros	"La Mala Vida"		Retro	Shera	Retro	Robo	He Man	Shera	CHiPs		El FBI		RetroToons		He Man
	europa	"Tres Mujeres y un Hombre"			"Disparen Sobre el Pianista"			"Derrick: El Deber Llama"			Pagado	Pagado	Pagado	Pagado	Pagado	Pagado	Árbol
	infinito	Cuerpo a Medida		Big	Gracias-Memor		Very Bad Men		Infancia Hoy		Karma Trekkers		Tai Chi	Namaste	Neopi	Pagado	Yoga
	tcm	"Caballero Sin"		Agente	Incredible Hulk 🎧		Centro Médico		Ladrón Sin Destino		La Isla de Gilligan		Dallas		Brigada A		Ang-
	movieworld	Película-Anun.		(1:54) Película se Anunciará			Película se Anunciará			(:06) Película se Anunciará			(:42) Película se Anunciará				Película
	grandoc	Traces	Libia, Secretos		Página 2	Informe	Mundo-Urbano		Innov8	Evolución		Innov8	Traces	Traces	Libia, Secretos		Página 2
	body	Pasarela	Making	Mexico	Pasarela	Ecuador	Making	Punta	Pasarela	Atercio	Making	Pasarela	Making	Pasarela	Estefania	Making	Pasarela
	d civilization	Isla de Guerreros		Momias	(:42) Rituales		Dino Planet		Isla	Saqueo-Nilo		Tribu	Momias: Cong.		Rituales Rituales.		Dino Pla.
	d science	Naturaleza		Tornado	Geoff Mackley		Everest-Animal		Planeta	(:06) Duelo Animal		Natural	(:42) Tornado		Geoff Mackley		Everest

bio. THE BIOGRAPHY CHANNEL
Canal 49
Disfruta de 24 horas continuas de vidas apasionantes y gente extraordinaria, sólo en The Biography Channel.

nunca estuviste TAN CERCA
RIF: J-30343186-0

MIÉRCOLES MAÑANA Y TARDE

OCTUBRE 1, 2008

VENEZUELA	9:00	9:30	10:00	10:30	11:00	11:30	12:00	12:30	1:00	1:30	2:00	2:30	3:00	3:30	4:00	4:30
COLOMBIA	8:00	8:30	9:00	9:30	10:00	10:30	11:00	11:30	12:00	12:30	1:00	1:30	2:00	2:30	3:00	3:30

Películas

Canal	9:00	9:30	10:00	10:30	11:00	11:30	12:00	12:30	1:00	1:30	2:00	2:30	3:00	3:30	4:00	4:30
hbo-e	"Beetlejuice-Fan"		(:15) "La Hija de Daniel" (2008, Drama)				(11:50) ★★ "28 Días" (2000)			(:45) "Agosto Negro" (2007, Biografía)				"Bury My Heart at Wounded"		
hbo-o	James B	Spielberg		"Beetlejuice-Super Fan"			(:15) "La Hija de Daniel" (2008, Drama)				(1:50) ★★ "28 Días" (2000)			(:45) "Agosto Negro" (2007)		
hbo-plus	Jimmy	(:45) ★★ "Campamento Perdido" (1994)				The Company			(:15) ★★★ "Rescate en la Antartida" (2006)					★★ "Pearl Harbor" (2001)		
cinemax-e	"Didi Quer Ser"		(:15) ★★ "Shadrach" (1998)			(:45) ★½ "La Era de los Milagros" (1996)				★★½ "Mi Padre el Héroe"			★★★ "AzulOscuroCasiNegro" (2006)			
cinemax-o	(:15) "Growing Up" (1996)			(:45) "Didi Quer Ser Crianca"			(:15) ★★ "Shadrach" (1998)			(:45) ★½ "La Era de los Milagros" (1996)				★★½ "Mi Padre el Héroe"		
cinecanal-e	(8:50) ★★ "En el 66" (2006)			(:35) ★★½ "Escándalos de Telenovela"				(:25) ★★½ "Hombres Misteriosos" (1999)				(:40) "Pareja Perfecta" (1987)				Fuego
cinecanal-o	(8:45) ★½ "Pequeños Guerreros" (1998)				(10:50) ★★ "En el 66" (2006)			(:35) ★★½ "Escándalos de Telenovela"				(:25) ★★½ "Hombres Misteriosos" (1999)				Pareja
cmix	Condesa	(:40) ★½ "It Takes Two" (1995, Comedia)				★★ "Hasta Que Te Encontré"			(12:55) ★★★ "La Momia" (1999)				★★ "Un Día de Nieve" (2000)			Flicka
movie-city-e	Vitus	(:20) ★★★ "El Buen Nombre" (2006)				★★½ "Angel-A" (2005)			(:10) ★★★ "Exterminio" (2007, Terror)				(2:55) "Local Color" (2006)			Desli
movie-city-o	(:15) ★★½ "Vitus, un Niño Extraordinario" (2006)					(:20) ★★★ "El Buen Nombre" (2006)				★★½ "Angel-A" (2005)			(:10) ★★★ "Exterminio" (2007, Terror)			
hallmark	McLeod	★★ "La Fuerza del Amor" (2000) Natalie Portman.					Crossing Jordan		"Elizabeth Smart"				★★ "La Fuerza del Amor" (2000)			
tnt	"Fantasm-Pasad"		★★ "A Gillian en su Cumpleaños" (1996)				★★★½ "Perdidos en Tokio" (2003)				★★½ "IKE Cuenta Regresiva al Día D"				"K-19: Widow."	
film-zone	"Lluvia de Dólares"		(9:50) "La Luna en Directo"			(:45) ★★ "Por Amor a Rosana" (1997)				(:40) ★★ "A las Patadas" (2003)				El Comisario Rex		Fan
mp	(8:10) ★★½ "Obsesión Fatal"			(:20) "Vacaciones en Ibiza"			(:15) ★★½ "La Bestia" (2005) Jet Li.				(:10) Wire in the Blood La Liberación				Festival	Vaca Ibiz

Entretenimiento

Canal	9:00	9:30	10:00	10:30	11:00	11:30	12:00	12:30	1:00	1:30	2:00	2:30	3:00	3:30	4:00	4:30
animax	Legend	Hunter X	Huma	Cosmo	Ghenma	Legend	Survival	Crayon	Hunter X	Samurai	Prince	Bleach	Evange	Hell Girl	Hellsing	Crayon
antena-3	(:15) El Diario de Patricia			El Método Gonzo			Manos a la obra			Ruleta Suerte		Noticias	El Método Gonzo		(:15) A Mano	
axn	The Dead Zone		Damages		Dirty Sexy Money		★★★ "Philadelphia" (1993, Drama) Tom Hanks.					Flix	Damages		Dirty Sexy Money	
disc-home	Pagado	Antes	Madre	Escultores		Bebé	Primeros	¡A Tu Salud!		Modelo	Modelo	10 Años	10 Años	¡No Te Lo Pongas!		Filo Bis
disc-travel	Pagado	Trotamundos		Dónde	Getaway	Turismo	Estilos y	Casas	Super	Trotamundos		Dónde	Getaway	Relatos	Menú	Anthony
e	Pagado	Pagado	Pagado	Victoria's Secret		True Hollywoo		E News	Richards	Sunset	Celebrity Crises		Entertainment		E News	Richards
el gourmet	Metodo	Medit	Maridaje	Frutas	Ohno	Master	Natural	GrmtBra	Metodo	Medit	Maridaje	Frutas	Ohno	Master	Natural	GrmtBra
eurochannel	Coldplay	La Silla				Palacios de Europa		Eurocor	French	Gahan	Gold	El Lago del Cuervo		Arquitect	Eurofest	Elio Petri
fox	Bones	★★ "Las Cenizas de Ángela" (1999) Emily Watson, Joe Breen.						Justicia Ciega		★★ "La Leyenda del Zorro" (2005, Aventura)					Help Me	Bones
fox life	Pagado	Amor en Custodia		Pasado No Per		Ally McBeal (SS)		Modern	So Chic	★★½ "Conquistando a mi Suegro"				Ellen	War	Extreme
fx	Pagado	Poker		Pinks	Gambler	TX	Gizmos	Innov8	Mans	"Cazador de Cocodrilos"				TX	Gizmos	Ultimate
history	Maravil	El Universo		De Dónde Vino		Maravillas Mod		MonsterQuest (SS)		El Arma Humana		BuscaVerd		Maravillas Mod		Am. Eats
mgm	Pagado	Cine	Cine	★★ "Los Ases del Video" (1988)				(:20) ★★½ "Las Terrícolas son Fáciles"				(:20) ★★ "La Pantera Rosa" (2006)				Hooli
rai	(6:30) RAI Italia			RAI Italia								RAI Italia				
sony	Married...	Mad	King	My Wife	Nanny	Raymond	Grey's Anatomy		Housewives		30 Rock	Scrubs	Eli Stone Patience		Raymond	My Wife
tve	Teledi	(:20) Documental		Vuelta Ciclista		Noticias	Por la Mañana			Gente		Teledi	El	(:20) Bloque Infantil		España
universal	Pagado	Pagado	Pagado	★★★ "Escuela de Rock" (2003, Comedia)				Detec	Detec	Ley y Orden		★★★ "Escuela de Rock" (2003, Comedia)				Pistolas
warner	Third Watch (SS)		ER (SS)		Gilmore Girls (SS)		Everwood (SS)		Big Bang	Two Men	Smallville (SS)		The O.C. (SS)		Gilmore Girls (SS)	

Infantil y femenino

Canal	9:00	9:30	10:00	10:30	11:00	11:30	12:00	12:30	1:00	1:30	2:00	2:30	3:00	3:30	4:00	4:30
boomerang	Angelz	Nadja	Club	Somos Tu y Yo		Int	Mundo	★★½ "Durango Kids" (2000, Aventura)				I Like	Mundo	Rebelde		Somos
cartoon-net	Chicos	Chicas	Mansion	Nino	Sombrias	Johnny T	Chicos	Robot	Ben 10	Pokémon	Mansion	Pájaro	Chowder	Cinemania		
casa-club	Pagado	Pagado	Pagado	CasaL	Room	Chef	Maytte	Shabby	Taller	Kristina	Vida	Vida y	Rebecca	Area	Chef	Cocinar
disc-kids	Barney	Caillou	Clifford	Wubbzy	Mister	Lazy	Roary	Dragon	Thomas	Will y	Poko	Pinky	Lazy	Prince	Harry	Clifford
disney	Héroes	Mickey	Lilo y Sti	Art At	Show	Película se Anunciará			Art At	Quack	Quack	Padrinos	Sustitu	Jake	Sr Big	George
jetix	Hulk	Araña	Pucca	Padrinos	Padrinos	Yin Yang	Padrinos	Casi Ángeles		Wolver	Dino Rey	Padrinos	Cortitos	Padrinos	Pucca	Yin Yang
nickelodeon	Masco	Dora	Dora	Go Diego	Go Diego	Neutron	Wayside	Bob	Phantom	Yu Gi Oh	Avatar	El Tigre	Gato	Tak y el	Bob	Nickers

M

Canal	9:00	9:30	10:00	10:30	11:00	11:30	12:00	12:30	1:00	1:30	2:00	2:30	3:00	3:30	4:00	4:30
htv	En Mira	21 Videos populares.				V.I.P.	Videos ETC Mejores videos.					En Mira	Videos ETC Mejores videos.			
mtv	Playlist	Dude	Room	Celebrity	Playlist	El 20	Milon	Milon	Hincha	Celebrity	Fist of	Playlist	El Clic	Diez Más Pedidos		

Deportes

Canal	9:00	9:30	10:00	10:30	11:00	11:30	12:00	12:30	1:00	1:30	2:00	2:30	3:00	3:30	4:00	4:30
espn	Strong	Fútbol CONCACAF				Fútbol UEFA Liga de Campeones				Perfiles	Fútbol UEFA Liga de Campeones				Fútbol UEFA Liga	
fox-sports	Cather	Expediente Fútbol		Fox Sports Noticias		90 Minutos de Fútbol				Fútbol Para Todos			FoxS	Expediente Fútbol		FoxS

Noticias

Canal	9:00	9:30	10:00	10:30	11:00	11:30	12:00	12:30	1:00	1:30	2:00	2:30	3:00	3:30	4:00	4:30
cnbc	(8:30) Squawk on the Street			The Call (CC)		Power Lunch (CC)				Street Signs (CC)		Closing Bell (CC)		Closing Bell (CC)		Fast Mny
cnn-e	Adelan	Al Día	Efectivo	Mundo	Adelan	Mundo	Efectivo	Mundo	Adelan	Mundo	Efectivo	Mundo	Adelan	Mundo	Aristegui	Mundo
cnn-i	News	Your World Today								World	Business	Europe	Business	Europe	Sport	Business
fox news	(8:30) America's Newsroom			Happening Now				The Live Desk				Studio B-Smith		Your World		Election

Culturales

Canal	9:00	9:30	10:00	10:30	11:00	11:30	12:00	12:30	1:00	1:30	2:00	2:30	3:00	3:30	4:00	4:30
a&e	Angel	Famosos	Famosos	Las Primeras 48		Watch Over Me		Simmons	Simmons	Angel	Angel	★★½ "The Ninth Gate" (1999) Johnny Depp.				
ap	Animales	Animal	Natural	Prueba	Campo	Crías	Crías	Emergencia		Criaturas de		Animalia	Animales	Animal	Natural	Prueba
discovery	Pagado	Cómo	Así Hace	Matar o Morir		Discovery Escla		MythBusters		Tierra: Planeta		Desafío Alaska		A Prueba de Todo		Cómo
film&arts	(8:30) Inspector Morse			Revelaci	Arte Urb	La Historia de		Perseo, de Jean-Baptiste Lully						Clubes de Jazz		Keeping
nat'l-geo	La Cas	Cubitos	Bombero	DrSeuss	Granja	Mirabelle	La Cas	Diario	Diario	Mundos	Mundos	Comidas	4Real	Travesías		Cronicas
p&a	Pagado	No Estabas		Mi Casa	Mi Casa	Cambi Esposas		No Estabas		Dr. Who (SS)		American Chopper		Miami Ink (SS)		ExMkovr

A

Canal	9:00	9:30	10:00	10:30	11:00	11:30	12:00	12:30	1:00	1:30	2:00	2:30	3:00	3:30	4:00	4:30
playboy	S.O. Sex	Tango	Art of	All Nite	Justicia	"Acercamientos..."			Casino	Intimi	Tango	Pala Sex	Lili	Circo	Sexo	Sexcé
venus	"Me Encanta Este Negocio"			(:35) "Chica Boom 41"			(:05) "Sobre Gustos" (2007)			"Algunas Escenas Calientes"			"Me Encanta Este Negocio"			Chica

Sólo Clientes Digitales

VENEZUELA	9:00	9:30	10:00	10:30	11:00	11:30	12:00	12:30	1:00	1:30	2:00	2:30	3:00	3:30	4:00	4:30
superland	"Annie 2: Avent."		★½ "Sobreviviendo La Navidad" (2004)				★ "Asterix y Obelix Contra Caesar"				★★½ "La Sirenita" (1978, Fantasía)				"Mentiroso Men."	
turbo	Carros Millonarios		Rides	(:42) Máximo		Aeronaves Fut.		Máqui	(:06) Sen Toku		Carros	(:42) Rides		Máximo		Aeron
caracol	Día a Día			Choco	(:15) Amor Comprado			Valeria	Noticias 12:30pm Caracol				Caracol	Padres e Hijos		Somos
retro	Shera	La Mujer Biónica		El Hombre Nuclear		Kojak		★★★½ "Ipcress" (1965) Michael Caine.				Retro	Robo	He Man	Shera	M. Bion
europa	"Árbol-Cerezas"		(:10) "Plaza Moscú" (2001)			(:45) ★★★ "Sangre y Vino" (1996)				★★½ "Los Amigos de Peter" (1992)				(:20) "Plaza Moscú" (2001)		
infinito	Neopi	Namaste	Tai Chi	Neopi	Namaste	Pagado	Pagado	Cocina	Spas	Desc-Pasado		Siete Años en		Autismo Infantil		Hogares
tcm	Ang-	El Gran Chaparral		Ladrón Sin Destino		Dallas		★★★ "Boda Real" (1951)			(:10) ★★★ "La Historia de Universal"				"No Me Mandes"	
movieworld	Película-Anun.		(9:54) Película se Anunciará			Película se Anunciará			(:06) Película se Anunciará			(:42) Película se Anunciará				Película
grandoc	Informe	Rutas por España		Destinos	Traves	Traves	Alma	Time Bomb		Portada	Voces		De Cerca	UnMundoMejor.com		Innov8
body	Paris Ot	Making	Art Fash	Pasarela	Making	Torre	Pasarela	Clips	Pasarela	Pasarela	Machado	Making	Pasarela	Perfume	Making	Milan Ot
d civilization	Isla Guerreros		Saqueo	Isla de Guerreros		Momias: Cong.		Rituales	(:06) Dino Planet		Isla	Saqueo-Nilo	Isla de Guerreros			Momias
d science	El Planeta Feroz		Duelo	Naturaleza		Tornado		Geoff	Everest-Animal		Planeta	(:42) Duelo Animal		Naturaleza		Tornado

	VENEZUELA	5:00	5:30	6:00	6:30	7:00	7:30	8:00	8:30	9:00	9:30	10:00	10:30	11:00	11:30	12:00	12:30
	COLOMBIA	4:00	4:30	5:00	5:30	6:00	6:30	7:00	7:30	8:00	8:30	9:00	9:30	10:00	10:30	11:00	11:30
Películas	hbo-e	"Bury My Heart"		(:10) ★★½ "El Gran Rescate" (2005) Benjamin Bratt.					★★★ "Infame" (2006) Toby Jones.				★★ "Descarrilados" (2005) Clive Owen.				2 Desti
	hbo-o	Agosto	(:45) ★★★ "Bury My Heart at Wounded Knee"					(:10) ★★½ "El Gran Rescate" (2005) Benjamin Bratt.					★★★ "Infame" (2006) Toby Jones.				Descar
	hbo-plus	(3:30) ★★ "Pearl Harbor"			(:45) ★½ "23 la Revelación" (2007)				London	London	"Conversaciones con Otras"			"Longford" (2006)			Sex Pis
	cinemax-e	Holly	Alice	★★★ "The New World" (2005) Colin Farrell.					★★ "Suicide Circle" (2002)			(:15) ★★ "Summer '04" (2006, Drama)				"Desenfocado"	
	cinemax-o	★★★ "AzulOscuroCasiNegro" (2006)				Holly	Alice	★★★ "The New World" (2005) Colin Farrell.					★★ "Suicide Circle" (2002)			★★ "Summer '04"	
	cinecanal-e	(4:25) ★★ "Fuego en el Cielo"			★★ "Muriendo por un Sueño" (2006)				★★★½ "A la Caza de Octubre Rojo" (1990)					★★★ "007 Casino Royale" (2006, Acción)			
	cinecanal-o	(4:40) "Pareja Perfecta"			(:25) ★★ "Fuego en el Cielo" (1993)				★★ "Muriendo por un Sueño" (2006)				★★★½ "A la Caza de Octubre Rojo" (1990)				
	cmix	(4:35) ★★½ "Flicka"		"El Hombre de la Compañía"			★★½ "El Pequeño Papá"			(:10) ★★ "Aceptado" (2006)			(:45) ★★★ "Juegos de Patriotas" (1992)				Hombre
	movie-city-e	★★★ "Deslizando a la Gloria"			(:25) "Vitus, un Niño Extraordinario"				★★½ "Shrek Tercero" (2007)			(:10) ★★★ "Exterminio" (2007, Terror)				"Formosa" (2005)	
	movie-city-o	(4:55) "Local Color" (2006)			(:45) ★★★ "Deslizando a la Gloria"				(:25) "Vitus, un Niño Extraordinario"				★★½ "Shrek Tercero" (2007)			★★★ "Exterminio"	
	hallmark	Fuerza	Monk		Crossing Jordan		"Madre a Los Dieciseis" (2005, Drama)				★★★ "Pasión y Baile" (2001, Romance) Julia Stiles.					"Madre"	
	tnt	(4:00) ★★½ "K-19: The Widowmaker"				(6:55) ★★½ "En Defensa del Honor" (2002, Guerra)					★★ "Prueba de Vida" (2000, Suspenso) Meg Ryan.					"En Defensa"	
	film-zone	(4:30) ★★½ "El Fantasma"			★★★ "El Caso Thomas Crown" (1999)				E-Movie				(:45) ★★ "Bajo Amenaza" (2005) Bruce Willis.				
	mp	(4:45) "Vacaciones en Ibiza"			(:40) ★★½ "Obsesión Fatal" (1992) Kurt Russell.					(8:50) ★★½ "La Bestia" (2005)			(:45) "Conflictos Juveniles" (2004)				Indis
Entretenimiento	animax	Samurai	Huma	Legend	Survival	Prince	Alche	Blood	Get	King	Distrac	Basilisk	Trinity	Solty Rei	Alche	Blood	Distrac
	antena-3	España	Diario-Patricia		Testigo	Mujeres	Ruleta Suerte		Noticias	Física o Química		(:15) El Síndrome de Ulises			(:45) Noticias		
	axn	Law and Order		CSI: Crime Scn		Lost (SS)		Life (SS)		CSI: Miami (SS)		★★ "The Legend of Zorro" (2005, Aventura)					Flix
	disc-home	Filo Bis	Bebé	Madre	Escultores		Sala de Maternidad		Modelo	Modelo	10 Años	10 Años	¡No Te Lo Pongas!		Al Filo del Bisturi		Sala
	disc-travel	Anthony	Más-	Más-	Espías de Viaje		Dónde	Getaway	Relatos	Menú	Anthony Bour		Más-	Más-	Espías de Viaje		Relatos
	e	Sunset	Celebrity Crises		Dr. 90210		Keep Up	E News	True Hollywoo		Richards	Sunset	Snoop	Snoop	E News	Naked	Girls of
	el gourmet	Metodo	Medit	Maridaje	Frutas	Ohno	Master	Natural	GrmtBra	Metodo	Medit	Maridaje	Desafío	Boulan	Mendoza	Gourmet	Medit
	eurochannel	(4:30) Elio Petri			Melting Pot Cafe		Septieme Ciel		Rocket Man		★★ "Rainbow Warrior" (1992) Jon Voight.				El Lago del Cuervo		Elio Petri
	fox	Bones	★½ "Mi Abuela es un Peligro 2" (2006)				Futurama	Simp	Simp	Simp	Rescue Me		★★★ "Espanglish" (2004) Adam Sandler, Téa Leoni.				
	fox life	Extreme	Maxed	So Chic	One Tree Hill		Ellen	War	Ally McBeal (SS)		One Tree Hill		Nip/Tuck		Alessan	Alessan	Nip/Tuck
	fx	Ultimate	Stargate Atlantis		Family	Family	"Un Pueblo Llamado Dante's Peak"				Family	Family	★★★ "La Supremacía Bourne" (2004)				Penn
	history	Am. Eats	De Dónde Vino		El Universo		Maravillas Mod		El Universo		Cazadores		Archivos Extra		Maravillas Mod		Universe
	mgm	(4:20) ★★½ "Hooligans" (2005)			★★ "El Enviado del Mal" (2004)				★★★ "The Lawless Heart" (2001)				★ "Los Gloriosos Peregrinos" (1977)				Enviado
	rai	(2:30) RAI Italia			RAI Italia								RAI Italia				
	sony	Charmed (SS)		Will	70s	Grey's Anatomy		Los Simuladores		Latin American Idol		Housewives		Latin American Idol		Seinfeld	Scrubs
	tve	España	Amar-Tiempos		Saber	Barrio	Teledi	Cineastas en Acción			Día-Cambió		Crónicas			Mundo	Teledi
	universal	(4:30) "Pistolas y Pañales"			Detec	Detec	Ley y Orden		Dr. House (SS)		Brothers & Sisters		★★½ "Las Locuras de Dick y Jane"				Ley Or
	warner	Ellen DeGeneres		Old	TMZ	Two Men	Two Men	Friends	Friends	Gossip Girl (SS)		Supernatural (SS)	Big Shots (SS)			Gossip Girl (SS)	
Infantil y femenino	boomerang	Somos	"Ángeles en el Ático" (1998, Drama)				Rebelde		Rincón de Luz		I Like	Mundo	Basil Bru	Padres	Club	H2O	Flipper
	cartoon-net	Cine	Ben 10	Johnny T	Naruto	Sombrias	Tom-	Hombre	"Secret of NIMH 2: Timmy"				Mucha	Naruto	One	Dragon	Rave
	casa-club	Joven	Mak	Frn Food	Hell's Kitchen		De Mano	Taller	Look	Shabby	Cocinar	Kristina	Rebecca	Vida	Vida y	Mak	Belleza
	disc-kids	Mister	Hi-5	Backyard	Lazy	Pinky	Wubbzy	Dragon	Aven	Mister	Hi-5	Prince	Harry	Clifford	Sésamo	Dragon	Peep
	disney	Zapping	Waverly	Gemelos	Montana	Phineas	Película se Anunciará				Patito	Blanca	Por Qué	EsTan	Película se Anunciará		
	jetix	Padrinos	Pucca	Grotes	Chaotic	Power	Pucca	Yin Yang	Padrinos	Padrinos	Dave	Kung Fu	Super'	Padrinos	Pucca	Yin Yang	Padrinos
	nickelodeon	Nickers	Manual	iCarly	Zoey 101	Manual	Drake	Manual	iCarly	Zoey 101	Padrinos	Bob	Kenan	Principe	ALF	Agente	Hechi
M	htv	Vid ETC	21 Videos populares.				V.I.P.	Lunada									
	mtv	Room	Hincha	Enchúla	Parental	Dude	Joystick	Room	El 20	La Zona	Zona de Combate		South	Room	Milon	Stimpy	South
Deportes	espn	Fútbol UEFA Liga			Juego	Crono.	Fútbol CONCACAF				Fútbol CONCACAF				Sportscenter		Fútbol
	fox-sports	FoxS	Fútbol					Fútbol					Fox Sports Noticias		Fútbol		
Noticias	cnbc	Fast Mny	Mad Money		Kudlow & Company		On the Money		Toughest Jobs		The Entrepreneurs		Mad Money		Fast Money		Entre
	cnn-e	Efectivo	Encuentro		Directo	Destinos	Encuen	Econ	Pano	Directo	Perspec	Econ	Aristegui	Deportes	Perspec	Aristegui	Directo
	cnn-i	Business	CNN Today (CC)							Sport	Cooper 360		News	Sport	CNN Today (CC)		
	fox news	Election	Special Report		Fox Report		The O'Reilly Factor		Hannity & Colmes		On the Record		The O'Reilly Factor		Hannity & Colmes		On Re
Culturales	a&e	9th Gate	Las Primeras 48		Watch Over Me		Para	Para	Painkiller Jane		★★ "Wicker Park" (2004, Suspenso) Josh Hartnett.					Watch Over Me	
	ap	Campo	AnimalExtremo		Monos	Monos	Recinto Miami		Monos	Monos	Galapa	Caribe	AnimalExtremo		Recinto Miami		Pagado
	discovery	Así Hace	Reyes-Constru		Pesca Mortal		Cómo	Así Hace	Matar o Morir		Masacre de		Hombre-Alto		Internet!		Mythbus
	film&arts	Keeping	Perseo, de Jean-Baptiste Lully						Revelaci	Arte Urb	La Historia de		Keeping Score		Revelaci	Arte Urb	Historia
	nat'l-geo	No Lo	Serpientes		National Geo.		Comidas	4Real	Travesías		National Geo.		Comidas	4Real	Travesías		Nat Geo
	p&a	ExMkovr	The Tudors		Fear Factor (SS)		Videos Asomb.		Extreme Makeover				★★★ "Twister" (1996) Helen Hunt, Bill Paxton.				
A	playboy	Sexcé	Summer	Playboys	Tango	"Freaky & Filthy" (2008)			Circo	Sexo	Sexcétera		Summer	Around	"Chica Boom 32" (2005)		
	venus	"Chica Boom 41"		(:05) "Sobre Gustos" (2007)			"Algunas Escenas Calientes"			"Me Encanta Este Negocio"			(:35) "Pelicula"				Mary

	VENEZUELA	5:00	5:30	6:00	6:30	7:00	7:30	8:00	8:30	9:00	9:30	10:00	10:30	11:00	11:30	12:00	12:30
Sólo Clientes Digitales	superland	"Mentiroso Men."		★★½ "El Perro Sonriente" (2005, Drama)				★★ "El Principe y Yo" (2004) Julia Stiles.				"20.000 Leguas de Viaje Submarino"				"Happy Gilmore"	
	turbo	Máqui	Máqui	Sen	American Chopper		American Chopper		Gigante	Nuevo Gigante		Coman	Superestructuras		American Chopper		Chopper
	caracol	Tu Voz Estereo		(:15) Victoria		Gavi	Noticias 7:00		(:45) El Cartel		La Qui	Pobre	Cóm	Noticias	El Radar	Doble	Doble
	retro	M. Bion	El Hombre Nuclear		Kojak		División Miami		★★★ "Marruecos" (1930)			Retro	División Miami		★★★½ "Psicosis" (1960)		
	europa	(4:55) ★★★ "Sangre y Vino"			(:40) ★★½ "Los Amigos de Peter" (1992)				★★★ "Belle époque" (1992) Jorge Sanz				"Perversa Luna de Hiel" (1992) Peter Coyote.				
	infinito	Doctora	Infancia Hoy		Big	Los	Viaje al Fin de		Misterio de los		Desc-Pasado		Desc-Pasado		Desa	72 Horas	Pagado
	tcm	"No Me Mandes"		Brigada A		Agente	El Gran Chaparral		"Monstruo de la Laguna"			★★★ "Fantasma de la Ópera"			"Hombre Invisib"		Cuento
	movieworld	Película-Anun.		(5:54) Película se Anunciará			Película se Anunciará			(:06) Película se Anunciará			(:42) Película se Anunciará				Película
	grandoc	Animales Inv		Innov8	Ilusiones		Mujeres	Mem., Espana		Siglo XX	Notebooks-Asia		Hasta	Hasta	(:25) Otros Pueblos		Sal
	body	Pasarela	Making	Susana	Making	Extreme	Making	Ingrid	Fabian	Pasarela	Art Fash	Making	Gaudin	Pasarela	Making	Pasarela	Torre
	d civilization	(:06) Rituales		Dino Pla.	(:42) Fugitivos		Sabem. Egipto		Autopsia	(:06) Fallo Crucial		Fallo	Juan Pablo II		Fugitivos		Egipto
	d science	Geoff Mackley		Everest	(:42) Duelo Animal		Anatomía-mord		Desastre	Debes Saber		Grandes	Reyes-Constru		Duelo Animal		Anatomía

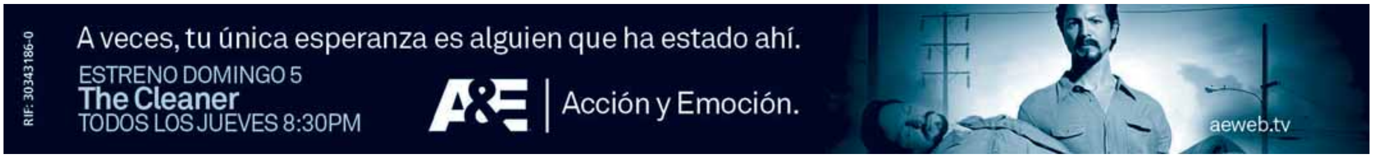

	VENEZUELA	1:00	1:30	2:00	2:30	3:00	3:30	4:00	4:30	5:00	5:30	6:00	6:30	7:00	7:30	8:00	8:30
	COLOMBIA	12:00	12:30	1:00	1:30	2:00	2:30	3:00	3:30	4:00	4:30	5:00	5:30	6:00	6:30	7:00	7:30
Películas	hbo-e	"Dos Destinos"		(:15) ★★ "Un Tiro Por la Culata" (1990)				(3:50) "Terminal Velocity"			"Los Muppets en la Isla del Tesoro"				★★½ "Godzilla 2000" (2000)		
	hbo-o	(12:30) ★★ "Descarrilados"			★★★ "Dos Destinos" (1992)			(:15) ★★ "Un Tiro Por la Culata" (1990)				(5:50) "Terminal Velocity"			"Muppets en Isla del Tesoro"		
	hbo-plus	Sex Pistols,		"Pumpkin Head: Feudo"			"La Farsa de los Penguinos"			"Los Muppets en el Espacio"			(:45) Everest (Parte 1 de 2)			(:15) Everest	
	cinemax-e	"Desenfocado"		★★ "Laberinto Siniestro"			(:45) ★★ "Modelo de Locura" (1993)				★★★ "Lobos Humanos" (1981, Terror)				★★★ "El Precio de la Verdad"		
	cinemax-o	★★ "Summer '04"		★★★½ "Desenfocado" (2002, Biografía)				★★ "Laberinto Siniestro"			(:45) ★★ "Modelo de Locura" (1993)				★★★ "Lobos Humanos" (1981)		
	cinecanal-e	Casino	(:40) "Voces en el Bosque" (2005)				(:25) ★½ "Pequeños Guerreros" (1998)				★★★ "Fuera del Mapa" (2003, Drama)				"Con Amigos Como Estos"		
	cinecanal-o	★★★ "007 Casino Royale" (2006) Daniel Craig.					(:40) "Voces en el Bosque" (2005)				(:25) ★½ "Pequeños Guerreros" (1998)				★★★ "Fuera del Mapa" (2003)		
	cmix	"Hombre del Año"		(:15) ★½ "Secuestro Armado" (2006)				(3:50) ★★ "Un Día de Nieve"			"Hora del Terror: No lo"			(6:50) "El Hombre Solitario"			Kull
	movie-city-e	Formosa	(:35) NUMB3RS		"Amores Perros" (2007)			(:10) ★★½ "Shrek Tercero" (2007)				(5:50) ★★★ "El Buen Nombre" (2006)				★★½ "La Isla"	
	movie-city-o	★★★ "Exterminio"		"Formosa" (2005, Comedia)			(:35) NUMB3RS		"Amores Perros" (2007)			(:10) ★★½ "Shrek Tercero" (2007)				"El Buen Nombre"	
	hallmark	"Madre"		"Madre a Los Dieciseis" (2005, Drama)				Nada Es	Pagado	Pagado	Pagado	Pagado	Pagado	Pagado	Pagado	Pagado	McLeod
	tnt	★★½ "En Defensa del Honor"			(:35) ★★★ "Hermandad en Guerra" (2004) Dong-Kun Jang.						★½ "Atrápame Si Puedes" (1989)				★★½ "Beethoven 2" (1993)		
	film-zone	(12:55) ★★★ "La Luz Prodigiosa" (2003)				(2:55) ★★½ "Todo por Ganar" (1994)				★★½ "Habana" (1990) Robert Redford, Lena Olin.					(:35) "África en la Sangre"		
	mp	"Indiscre Erótica"		Holly	(:25) ★★½ "La Bestia" (2005) Jet Li.				(:20) "Vacaciones en Ibiza"			Bennicassim				(:15) Wire in the Blood Mala Semilla	
Entretenimiento	animax	Basilisk	Trinity	Mont	Get	King	Alche	Blood	Frontier	Subma	Crayon	Hunter X	Huma	Frontier	Subma	Prince	Survival
	antena-3	(11:45) Noticias			Canal 24 Horas								Canal 24 Horas			Muévete	Noticias
	axn	CSI: Crime Scn		★★ "The Legend of Zorro" (2005, Aventura)					Flix	CSI: NY (SS)		Law and Order		CSI: NY (SS)		CSI: Miami (SS)	
	disc-home	Sala	Modelo	Modelo	10 Años	10 Años	¡No Te Lo Pongas!		Al Filo del Bisturi		Sexo al Desnudo		Peso	Peso	Pagado	Pagado	Pagado
	disc-travel	Menú	Anthony Bour			Más-	Espías de Viaje		Relatos	Menú	Anthony Bour		Más-	Más-	Pagado	Pagado	Pagado
	e	Sunset	Viva Pan	Luxe Wld	Child	Scandals	Scandals	Last Model		Behind	Entertainment		Eminem: THS		Child	Viva Pan	Pagado
	el gourmet	Notas	4 Chefs	ABC Ba	Desafío	Boulan	Mendoza	Gourmet	Medit	Notas	Pagado	Pagado	Desafío	Boulan	4 Chefs	ABC Ba	Mendoza
	eurochannel	(12:30) Elio Petri			★★★ "Los Que Aman Tomarán el Tren"				El Lago del Cuervo		★★★ "Los Que Aman Tomarán el Tren"				Gahan	Gold	Septieme
	fox	Simp	Simp	Futurama	Rescue Me		★★ "Mente Siniestra" (2005, Suspenso)				Bones		Standoff		Pagado	Pagado	Bones
	fox life	Nip/Tuck	Alessan	Alessan	Extreme Celebrities		The Huntress		Totally	Totally	Modern	Maxed	Amor en Custodia		Pagado	Pagado	Pagado
	fx	RENO	Amer	Penn	★½ "Base 2" (2000) Antonio Sabato jr.				Ultimate Fight		Auto	Tuning	GP Story	Pinks	Pagado	Pagado	Pagado
	history	Universe	Cazadores		Archivos Extra		Maravillas Mod		El Universo		American Eats		De Dónde Vino		Pagado	Pagado	Maravil
	mgm	(12:25) "El Enviado del Mal"			(:25) ★★★ "The Lawless Heart" (2001)				(:25) ★½ "Piratas" (1986) Walter Matthau.				Pagado	Pagado	Pagado	Pagado	Pagado
	rai	(10:30) RAI Italia			RAI Italia								RAI Italia				
	sony	Los Simuladores		Housewives		Seinfeld	Scrubs	Charmed (SS)		Beverly Hills, 90210		Melrose Place (SS)		Beverly Hills, 90210		Dawson's Creek	
	tve	(12:30) Telediario Matinal			Desayunos TVE		(:45) Saber Vivir			(:15) Los Desayunos de TVE			Teledi	TV Educativa		Corazón	Teledi
	universal	Ley Or	Detec	Detec	★★½ "Las Locuras de Dick y Jane"				Dr. House (SS)		Greek (SS)		Ley y Orden		Pagado	Pagado	Pagado
	warner	Supernatural (SS)		TMZ	Ellen DeGeneres		Midnight Caller		Third Watch (SS)		Jesse	Everwood (SS)		Gilmore Girls (SS)		Suddenly	Jesse
Infantil y femenino	boomerang	Flipper	Vida	Radio	Int	Mundo	Sweat	Harry	Feliz-Conejo		Pinata	Kitty	Faireez	Forgot	Mona	Lulú	6 Teen
	cartoon-net	Zatch	Pokémon	Pokémon	Cartoon Pop				Chicos	Pokémon	Mucha	Tom-	Tom-	Pájaro	Cartoon Pop		Robot
	casa-club	Room	Chef	Area	Joven	Espacios	Shabby	Recetas	Vivir-	Chef	Homes	Space	Moda	Belleza	De Mano	Maytte	Pétalos
	disc-kids	Thomas	Poko	Fifi	Koala	Bob	Save	Clifford	Barney	Jakers	Pinky	Pocoyo	Sésamo	Hi-5	Backyard	Charlie y	Louie
	disney	Película	Zapping	Waverly	Gemelos	Montana	Phineas	Lilo y Sti	Jake	Recreo	Art At	Sr Big	Circo	Doodle	Manny	MiniEinst	Tigger
	jetix	Dave	Padrinos	Power Rangers		Tortugas	Padrinos	Padrinos	Tortugas	Yin Yang	Dave	Animal	Cortitos	Power	Power	Power	Tortugas
	nickelodeon	BellaGen	Munsters	Addams	Kenan	Principe	ALF	Agente	Hechi	BellaGen	Munsters	Addams	Bob	Neutron	Disfraces	Blue	Blue
M	htv	Lunada						Lunada			Video Gallo Éxitos del mundo Pop y Tropical.						
	mtv	Room	El 20	Música	Asterisco Hotmatch						Videorama		Videorama		Videorama		Playlist
Deportes	espn	Fútbol UEFA Liga			Fútbol CONCACAF				Fútbol CONCACAF				Sportscenter		Sportscenter		Racing
	fox-sports	Fútbol	Atlas la Pasion		Fox Sports Noticias		Fútbol				Catherine Cient		Fútbol				Cather
Noticias	cnbc	Entre	Paid	Paid	Paid	Paid	Worldwide Exchange				Squawk Box (CC)						Squawk
	cnn-e	Econ	Deportes	Escena	Econ	Escena	Deportes	Econ	Al Día	Econ	Al Día	Deportes	Al Día	Econ	Al Día	Deportes	Al Día
	cnn-i	(11:30) CNN Today (CC)			Business Intl		News	Sport	(:35) Larry King		Business Intl		World News Asia		News	Sport	News
	fox news	On Re	Special Report		Red Eye		Special Report		The O'Reilly Factor		Fox and Friends						News
Culturales	a&e	Famosos	City Confidential		No Resueltos		Se Hará Justicia		City Confidential		No Resueltos		Se Hará Justicia		Pagado	Pagado	Para
	ap	Pagado	Pagado	Pagado	AnimalExtremo		Monos	Monos	Emergen	Entren	Monos	Monos	De Casta	Animales	Galapa	Caribe	Animalia
	discovery	Mythbus	Matar o Morir		Masacre de		Hombre-Alto		Internet!		Mythbusters: Caza		Reyes-Constru		Pagado	Pagado	Pagado
	film&arts	Historia	Clubes de Jazz		Keeping Score		Dragon Songs: Lang Lang				Obras	Obras	Pagado	Pagado	Pagado	Pagado	Jazz
	nat'l-geo	Nat Geo	Vida Animal		Comidas	4Real	Travesías		National Geo.		Acantilados		Cronicas	Mundos	Triunfo de Vida		Mirabelle
	p&a	★★★ "Twister" (1996) Helen Hunt, Bill Paxton.					Extreme Makeover				American Chopper		Doble Identidad		Pagado	Pagado	Pagado
A	playboy	Last	Sexy	Lili	Art of	Extreme Truth (SS)		Justicia	"Jenna ama a Justin" (2006)			Casino	69 Cosas	Lili	Art of	Summer	Circo
	venus	Mary	(:42) "Chicas Chicas Chicas"			"¿Quien es tu Verdad Amor?"			(:35) "Pelicula"				"Mary Carey"		(:42) "Chicas Chicas Chicas"		

	VENEZUELA	1:00	1:30	2:00	2:30	3:00	3:30	4:00	4:30	5:00	5:30	6:00	6:30	7:00	7:30	8:00	8:30
Sólo Clientes Digitales	superland	"Happy Gilmore"		★★ "El Fantasma de Charlie" (1994)				★★½ "El Valor de una Vida" (1984)				"La Princesa Encantada III" (1998)				"Viaje Chihiro"	
	turbo	Nuevo Gigante		Gigante	Comandos Esp		Superestructuras		Chopper	American Chopper		Gigante	Nuevo Gigante		Comandos Esp		Superest
	caracol	(:15) A Team 3		Aquí Se Gana		(:15) Puro Cine			(Off Air)	También	Finca	Día a Día	Día a Día		Noticias 7:00am Caracol		
	retro	Psicosis	"Historia-Soga"		Retro	Shera	Retro	Robo	He Man	Shera	CHiPs		El FBI		RetroToons		He Man
	europa	(12:55) "Angelus" (2000)			(:40) "El Silencio" (1998)			(3:55) ★★½ "Claire Dolan"			Pagado	Pagado	Pagado	Pagado	Pagado	Pagado	Bugsy
	infinito	Siete Años en		Big	Misterio de los		Desa	72 Horas	Infancia Hoy		Viaje al Fin de		Tai Chi	Namaste	Neopi	Pagado	Yoga
	tcm	"Cuento-Navid"		Agente	Ángeles-Charlie		Centro Médico		Ladrón Sin Destino		La Isla de Gilligan		Dallas		Brigada A		Increible
	movieworld	Película-Anun.		(1:54) Película se Anunciará			Película se Anunciará			(:06) Película se Anunciará			(:42) Película se Anunciará				Película
	grandoc	Sal	Planeta al Desnudo		Cigarras y Hor		Traces	Traces	Libia, Secretos		Página 2	Informe	Sal	Sal	Planeta al Desnudo		Cigarras
	body	Making	Machado	Pasarela	Making	Paris Ot	Pasarela	Making	Pasarela	Agency	Pasarela	Making	Pasarela	Making	Fashion	Pasarela	Making
	d civilization	Autopsia-Momi		Fallo	(:42) Fallo Crucial		Juan Pablo II		Fugitivos	Sabem. Egipto		Autopsia	(:42) Fallo Crucial		Fallo Crucial		Juan P.
	d science	(:06) Desastre		Saber	Grandes		Reyes-Constru		Duelo	Anatomía-mord		Desastre	Debes Saber		Grandes		Reyes

VENEZUELA	9:00	9:30	10:00	10:30	11:00	11:30	12:00	12:30	1:00	1:30	2:00	2:30	3:00	3:30	4:00	4:30
COLOMBIA	8:00	8:30	9:00	9:30	10:00	10:30	11:00	11:30	12:00	12:30	1:00	1:30	2:00	2:30	3:00	3:30

Películas

Canal	9:00	9:30	10:00	10:30	11:00	11:30	12:00	12:30	1:00	1:30	2:00	2:30	3:00	3:30	4:00	4:30
hbo-e	(:15) ★★½ "El Guardaespaldas" (1992, Drama)					"Tras la Pista de un Criminal"			(:15) ★★★ "Avión Presidencial" (1997, Suspenso)					★★★ "Ahora son 13" (2007)		
hbo-o	Muppets	★★½ "Godzilla 2000" (2000)			(:15) ★★½ "El Guardaespaldas" (1992, Drama)					"Tras la Pista de un Criminal"			(:15) ★★★ "Avión Presidencial" (1997)			
hbo-plus	Everest	(:45) ★½ "Pasión Por África" (2000) Kim Basinger.					(11:50) The Company			(:35) ★★★ "La Caída del Halcón Negro" (2001)					"Scary Movie 4"	
cinemax-e	Precio	"Leyenda-Rojo"			★ "Held Up" (2000) Nia Long			"Shakespeare: Drama"			(:15) ★★★ "Los Sueños de Akira Kurosawa" (1990)					La Fuga
cinemax-o	Lobos	★★★ "El Precio de la Verdad" (1998)				"Leyenda-Rojo"			★ "Held Up" (2000) Nia Long			"Shakespeare: Drama"			"Sueños de Akira"	
cinecanal-e	Con	"El Reino de las Gárgolas"			(:15) ★★½ "Alien 4: La Resurrección" (1997)					(:20) ★½ "Todos Contra John"			(:05) ★★½ "Velas en Bay Street" (2006)			
cinecanal-o	Fuera	(:35) ★★★ "Con Amigos Como Estos"				"El Reino de las Gárgolas"			(:15) ★★½ "Alien 4: La Resurrección" (1997)					(:20) ★½ "Todos Contra John"		
cmix	"Kull-Conquistad"		(:05) ★ "La Boda de Joe"			"Hora del Terror: No lo"			(:15) "Triangulo de Pasion"		(:40) "Ser Gordo... Como Yo"			"Frankenstein"		
movie-city-e	La Isla	(:45) ★★★ "Deslizando a la Gloria"				(:25) "El Gran Meaulnes"			(:10) ★★★ "Duelo de Asesinos" (2006)				(:10) "Naufragio de Amor"			Precipi
movie-city-o	"El Buen Nombre"		★★½ "La Isla" (2003, Drama)			(:45) ★★★ "Deslizando a la Gloria"				(:25) "El Gran Meaulnes"			(:10) ★★★ "Duelo de Asesinos" (2006)			
hallmark	McLeod	★★★ "Pasión y Baile" (2001, Romance) Julia Stiles.					Crossing Jordan		★★★ "Volver a Vivir" (1996, Drama)				★★★ "Pasión y Baile" (2001) Julia Stiles.			
tnt	(:15) ★★½ "K-19: The Widowmaker" (2002) Harrison Ford.						★★★½ "El Señor de los Anillos: La Comunidad del Anillo" (2001)							★★★½ "Jurassic Park" (1993)		
film-zone	África	(:35) ★★½ "El Joven Héroe" (1984)				★★ "Joey" (1997, Drama) Jamie Croft.				(:25) ★★★ "El Gran Salto" (1994)				El Comisario Rex		Fuego
mp	"Amber: Caso Recordar"			"Los Secretos de Familia"			(:15) ★★½ "Si el Zapato Ajusta..." (1991)				Wire in the Blood			(:40) "Si el Zapato Ajusta..."		

Entretenimiento

Canal	9:00	9:30	10:00	10:30	11:00	11:30	12:00	12:30	1:00	1:30	2:00	2:30	3:00	3:30	4:00	4:30
animax	Legend	Hunter X	Huma	Frontier	Subma	Legend	Survival	Crayon	Hunter X	Samurai	Prince	Distrac	Basilisk	Trinity	Solty Rei	Crayon
antena-3	(:15) El Diario de Patricia			El Método Gonzo			Manos a la obra			Ruleta Suerte		Noticias	El Método Gonzo		(:15) A Mano	
axn	The Dead Zone		Life (SS)		CSI: Miami (SS)		★★ "Bobby Jones: Stroke of Genius" (2004)					Flix	Life (SS)		CSI: Miami (SS)	
disc-home	Pagado	Antes	Madre	Escultores		Bebé	Primeros	Peso	Peso	Hogar	Hogar	Cena	Diseno	Trading Spaces		Chef-
disc-travel	Pagado	Trotamundos		Dónde	Getaway	Turismo	Estilos y	Casas	Super	Trotamundos		Dónde	Getaway	Con	Menú	Comidas
e	Pagado	Pagado	Pagado	Star Slimdown		True Hollywoo		E News	Richards	Sunset	Snoop	Snoop	Entertainment		E News	Richards
el gourmet	Gourmet	Medit	Notas	Desafío	Boulan	4 Chefs	ABC Ba	Mendoza	Gourmet	Medit	Notas	Desafío	Boulan	4 Chefs	ABC Ba	Mendoza
eurochannel	Septieme	★★ "Rainbow Warrior" (1992) Jon Voight.				Rocket Man		Arte	Eurofest	Melting Pot Cafe		Rocket Man		Jane Birkin		Hermano
fox	Bones	★½ "Descuido de Amor" (2000)				Standoff Heroine		24 (SS)		★★★ "Si Yo Tuviera 30" (2004)				Standoff Heroine		Bones
fox life	Pagado	Amor en Custodia		Pasado No Per		Ally McBeal (SS)		Modern	Maxed	"Once Upon a Wedding" (2005)				Reba	Mother	Mom
fx	Pagado	Auto	Tuning	GP Story	Pinks	Regenesis		Gambler	Car Cruz	★ "Disciples of the 36th Chamber"				Regenesis		Stargate
history	Maravil	Mundos Perdidos		Const Imperio		Maravillas Mod		El Universo		Cazadores		Archivos Extra		Maravillas Mod		Desci
mgm	Pagado	★ "Los Gloriosos Peregrinos"			(:15) ★ "Seguridad Máxima" (1996)				(12:55) ★★ "Kickboxer" (1989)			(:45) ★★ "El Enviado del Mal" (2004)				Lawless
rai	(6:30) RAI Italia			RAI Italia								RAI Italia				
sony	Married...	Mad	King	My Wife	Nanny	Raymond	Grey's Anatomy		Housewives		Los Simuladores		Housewives		Raymond	My Wife
tve	Teledi	Aventura	(:05) Vuelta Ciclista a España			Teledi	(:05) Por la Mañana			Gente		Teledi	El	(:25) Bloque Infantil		España
universal	Pagado	Pagado	Pagado	★★½ "Pistolas y Pañales" (1993)				Detec	Detec	Ley y Orden		★★½ "Pistolas y Pañales" (1993)				Locuras
warner	Third Watch (SS)		ER (SS)		Gilmore Girls (SS)		Everwood (SS)		Terminator: Sarah		Supernatural (SS)		The O.C. (SS)		Gilmore Girls (SS)	

Infantil y femenino

Canal	9:00	9:30	10:00	10:30	11:00	11:30	12:00	12:30	1:00	1:30	2:00	2:30	3:00	3:30	4:00	4:30
boomerang	Angelz	Zeta	Club	Somos Tu y Yo		Zixx	Mundo	"Ángeles en el Ático" (1998, Drama)				I Like	Latest	Rebelde		Somos
cartoon-net	Chicos	Chicas	Mansion	Nino	Sombrias	Johnny T	Chicos	Robot	Ben 10	Pokémon	Mansion	Pájaro	Hombre	"Secret of NIMH 2: Timmy"		
casa-club	Pagado	Pagado	Pagado	CasaL	Room	Chef	Maytte	Shabby	Taller	Kristina	Vida	Vida y	Rebecca	Area	Chef	Cocinar
disc-kids	Barney	Caillou	Clifford	Wubbzy	Mister	Lazy	Roary	Dragon	Thomas	Will y	Poko	Pinky	Lazy	Prince	Harry	Clifford
disney	Héroes	Mickey	Lilo y Sti	Art At	Show	Película se Anunciará				Kim	Kim	Padrinos	Sustitu	Jake	Sr Big	Phineas
jetix	X-Men	Hulk	Pucca	Padrinos	Padrinos	Yin Yang	Padrinos	Casi Ángeles		Wolver	Dino Rey	Padrinos	Cortitos	Padrinos	Pucca	Yin Yang
nickelodeon	Masco	Dora	Dora	Go Diego	Go Diego	Neutron	Wayside	Bob	Phantom	Yu Gi Oh	Avatar	El Tigre	Gato	Tak y el	Bob	Nickers

M

Canal	9:00	9:30	10:00	10:30	11:00	11:30	12:00	12:30	1:00	1:30	2:00	2:30	3:00	3:30	4:00	4:30
htv	En Mira	21 Videos populares.				V.I.P.	Videos ETC Mejores videos.					En Mira	Videos ETC Mejores videos.			
mtv	Playlist	Come In	X Effect	Sex Po	Playlist	El 20	The Hills	The Hills	Parental	Daria	Quinces	Playlist	El Clic	Diez Más Pedidos		

Deportes

Canal	9:00	9:30	10:00	10:30	11:00	11:30	12:00	12:30	1:00	1:30	2:00	2:30	3:00	3:30	4:00	4:30
espn	ATP	Fútbol CONCACAF				Fútbol UEFA Liga de Campeones				Fútbol UEFA Liga de Campeones				Béisbol: Divisional		
fox-sports	Cather	Expediente Fútbol		Fox Sports Noticias		90 Minutos de Fútbol				Fútbol Para Todos			FoxS	Expediente Fútbol		FoxS

Noticias

Canal	9:00	9:30	10:00	10:30	11:00	11:30	12:00	12:30	1:00	1:30	2:00	2:30	3:00	3:30	4:00	4:30
cnbc	(8:30) Squawk on the Street			The Call (CC)		Power Lunch (CC)				Street Signs (CC)		Closing Bell (CC)		Closing Bell (CC)		Fast Mny
cnn-e	Escena	Al Día	Efectivo	Mundo	Escena	Mundo	Efectivo	Mundo	Escena	Mundo	Efectivo	Mundo	Escena	Mundo	Aristegui	Mundo
cnn-i	News	Your World Today							TBA	World	Business	Europe	Business	Europe	Sport	Business
fox news	(8:30) America's Newsroom			Happening Now				The Live Desk				Studio B-Smith		Your World		Election

Culturales

Canal	9:00	9:30	10:00	10:30	11:00	11:30	12:00	12:30	1:00	1:30	2:00	2:30	3:00	3:30	4:00	4:30
a&e	Para	Famosos	Famosos	Las Primeras 48		Watch Over Me	Para	Para		Painkiller Jane		★★ "Wicker Park" (2004, Suspenso) Josh Hartnett.				
ap	Viajeros	Dinosapi	Natural	Prueba	Campo	Monos	Monos	Emergen	Entren	Galapa	Caribe	Animalia	Viajeros	Dinosapi	Natural	Prueba
discovery	Pagado	Cómo	Así Hace	Matar o Morir		Discovery-Esc		Mythbusters: Caza		Armas del Futuro		Internet!		Survivorman		Cómo
film&arts	Jazz	Keeping Score		Actors Studio		Falsifi	El Museo	Dragon Songs: Lang Lang				Obras	Obras	Inspector Morse		
nat'l-geo	La Cas	Cubitos	Bombero	DrSeuss	Granja	Mirabelle	La Cas	Acantilados		Momentos		Ciencia al Desnudo		Confidencial		Cronicas
p&a	Pagado	No Estabas		Mi Casa	Mi Casa	Cambi Esposas		No Estabas		Hotel Babilonia		American Chopper		Miami Ink (SS)		ExMkovr

A

Canal	9:00	9:30	10:00	10:30	11:00	11:30	12:00	12:30	1:00	1:30	2:00	2:30	3:00	3:30	4:00	4:30
playboy	Last	Tango	Pleasure	Around	Justicia	"Deseos Celestiales" (2003)			Casino	Sexy	Tango	S.O. Sex	Lili	Circo	Art of	Pb Prime
venus	"¿Quien es tu Verdad Amor?"			(:35) "Pelicula"				"Mary Carey"		(:42) "Chicas Chicas Chicas"			"¿Quien es tu Verdad Amor?"			Pelicula

Sólo Clientes Digitales

VENEZUELA	9:00	9:30	10:00	10:30	11:00	11:30	12:00	12:30	1:00	1:30	2:00	2:30	3:00	3:30	4:00	4:30
superland	"Viaje Chihiro"		"Annie 2: Una Aventura Real" (1995)				★½ "Sobreviviendo La Navidad" (2004)				"La Princesa Encantada III" (1998)				"Happy Gilmore"	
turbo	American Chopper		Chopper	Nuevo Gigante		Nuevo Gigante		Coman	Superestructuras		Chopper	American Chopper		Nuevo Gigante		Gigante
caracol	Día a Día			Choco	(:15) Amor Comprado			Valeria	Noticias 12:30pm Caracol			Caracol		Padres e Hijos		Somos
retro	Shera	La Mujer Biónica		El Hombre Nuclear		Kojak		"La Isla de los Corsarios"			(:15) RetroToons	Robo	He Man	Shera		M. Bion
europa	"Bugsy Malone"		(:10) "El Zorro de Tres Patas" (2001)				"El Silencio" (1998)		(:10) ★★½ "Smila, Misterio en la Nieve" (1997)					(:20) "El Zorro de Tres Patas"		
infinito	Neopi	Namaste	Tai Chi	Neopi	Namaste	Pagado	Pagado	Menu	Spas	Cuerpo a Medida		Desastres-Fut		Desc-Pasado		Hogares
tcm	Increible	El Gran Chaparral		Ladrón Sin Destino		Dallas		★★★ "Después de la Boda"			(:10) ★★★ "Rebelión" (1943) Errol Flynn.				"El Oro de Nadie"	
movieworld	Película-Anun.		(9:54) Película se Anunciará			Película se Anunciará			(:06) Película se Anunciará			(:42) Película se Anunciará				Película
grandoc	Cigarras	UnMundoMejor.com		Innov8	Animales Inv		Innov8	Rutas por España		Destinos	Traves	Traves	Alma	Traces	Traces	Expedi
body	Adriana	Pasarela	Extreme	Making	Pasarela	Miranda	Making	Pasarela	Macri Vel	Making	Col	Pasarela	Art Fash	Making	Pasarela	Baba
d civilization	(:06) Fugitivos		Egipto	Autopsia-Momi		Fallo Crucial		Fallo	Juan Pablo II		Fugitivos	Sabem. Egipto		Autopsia-Momi		Fallo
d science	(:06) Duelo Animal		Anatomía	(:42) Desastre		Debes Saber		Grandes	Reyes-Constru		Duelo	Anatomía-mord		Desastre		Saber

Organización expocenter®
RIF: J-30279846-9
Chuao, Av. La Estancia, CCCT, Torre D, Nivel Lobby, Ofc. D-113
Telf. 959.4511 / Fax: 959.3977
www.expocenter.com.ve / expocenter@cantv.net

Empresa líder en Venezuela en la Organización de Eventos Comerciales Sectoriales
Desde 1976, hemos realizado 149 Exposiciones para 26 Sectores Comerciales e Industriales, en las que participaron 16.729 Empresas Expositoras, que recibieron mas de 15 Millones de Visitantes-Prospectos.
Simplemente, los "hechos concretos"

Categoría	Canal	5:00	5:30	6:00	6:30	7:00	7:30	8:00	8:30	9:00	9:30	10:00	10:30	11:00	11:30	12:00	12:30
	COLOMBIA	4:00	4:30	5:00	5:30	6:00	6:30	7:00	7:30	8:00	8:30	9:00	9:30	10:00	10:30	11:00	11:30
Películas	hbo-e	Ahora	(:45) ★★ "Amantes de Alcoba" (2006)				Alice (N)		"Touch the Top of the World"			(:10) ★★ "Toma Mi Mano" (2006)				"Rocket Science"	
	hbo-o	Avión	★★★ "Ahora son 13" (2007) Brad Pitt				(:45) ★★ "Amantes de Alcoba" (2006)				Alice (N)		"Touch the Top of the World"			"Toma Mi Mano"	
	hbo-plus	Scary	(:45) ★½ "Mercenaria" (2005, Suspenso)				Wallpa	Beach	★★ "Amor, Sexo y Suspenso"			(:15) ★★★½ "Zodíaco" (2007) Jake Gyllenhaal, Mark Ruffalo.					
	cinemax-e	(4:30) ★★½ "La Fuga" (1994)			★★★★ "El Laberinto del Fauno" (2006)				(:45) "What the Bleep Do We Know!?"			(:45) ★½ "Asesinas" (2006) Hande Kodja					In Deep
	cinemax-o	"Sueños de Akira"			"La Fuga" (2001) Miguel Ángel Solá.				★★★★ "El Laberinto del Fauno" (2006)				(:45) "What the Bleep Do We Know!?"				Asesinas
	cinecanal-e	(4:55) ★★½ "Alien 4: La Resurrección"				"MotoCross: Ruedas"			★★ "Un Buen Año" (2006) Albert Finney				(:40) ★★ "El Arte de la Seducción"				Miami
	cinecanal-o	(:05) ★★½ "Velas en Bay Street" (2006)				(6:55) ★★½ "Alien 4: La Resurrección"				"MotoCross: Ruedas"			★★ "Un Buen Año" (2006) Albert Finney				Arte-Sed.
	cmix	Franken	(:40) ★★ "El Hombre del Año"			(:10) ★★★½ "Vuelo 93" (2006, Drama)				"Cleaverville" (2007)			★★½ "Americano" (2005)			"Pequeña Miss"	
	movie-city-e	(4:45) "Así del Precipicio"			★★½ "La Última Carta" (2007, Acción)				"El Panadero" (2007)			(:05) ★★★ "Un Enemigo en Casa" (2007)				"Duelo de"	
	movie-city-o	(:10) "Naufragio de Amor"			(:45) "Así del Precipicio" (2006, Drama)				★★½ "La Última Carta" (2007, Acción)				"El Panadero" (2007)			"Enemigo Casa"	
	hallmark	Pasión	Monk		Crossing Jordan ∩		★★ "Danika" (2006) Marisa Tomei.				★★★ "Corazón Indomable" (1993) Christian Slater.					★★ "Danika" (2006)	
	tnt	"Jurassic Park"		TNT	"Capitán de Mar y Guerra: la Costa más Lejana del Mundo"						★★★½ "Una Mente Brillante" (2001) Russell Crowe, Ed Harris.						Ángeles
	film-zone	(4:30) ★★ "Fuego Con Fuego"			(:35) ★ "Un Novio en Apuros" (2003)				Weeds	(:05) Weeds (SS)		(9:50) ★★★ "Laberinto de Pasiones"				"Libérenos-Eva"	
	mp	Si Za	"Los Secretos de Familia"			"Amber: Caso Recordar"			(:45) "Velocidad al Límite" (2005)				★ "Después del Sexo" (2000)				Hote
Entretenimiento	animax	Samurai	Huma	Legend	Survival	Prince	Alche	Blood	Get	King	Musumet	Angel	Noir	Speed	Alche	Blood	Musumet
	antena-3	España	Diario-Patricia		Atrapa	Mujeres	Ruleta Suerte		Noticias	Hombres Paco		(:15) El Sacapuntas			(:45) Noticias		
	axn	Law and Order		CSI: Crime Scn		Lost ∩ (SS)		CSI: NY ∩ (SS)		Law Order: CI		★★★ "Changing Lanes" (2002)				CSI: NY ∩ (SS)	
	disc-home	Diseno	Bebé	Madre	Escultores		Sala de Maternidad		Hogar	Hogar	Cena	Diseno	Trading Spaces		Chef-	Diseno	Sala
	disc-travel	Comidas	Ciudades	Ciudades	Millonarios		Dónde	Getaway	Con	Menú	Comidas Exóticas		Ciudades	Ciudades	Millonarios		Con
	e	Sunset	Snoop	Snoop	Dr. 90210		Keep Up	E News	True Hollywoo		Richards	Sunset	Girls of	Girls of	E News	Naked	Girls of
	el gourmet	Gourmet	Medit	Notas	Desafío	Boulan	4 Chefs	ABC Ba	Mendoza	Gourmet	Medit	Notas	Villa	Ohno	Narda	Metodo	Velero
	eurochannel	"El Hermano de América"			Eurofest	Michelle	Palacios de Europa		"Henry Dunant: Del Rojo"				★★½ "El Húsar en el Tejado" (1995, Aventura)				
	fox	Bones	★½ "Golpe de Suerte" (2006) Chris Pine				Futurama	Simp	Simp	Simp	Tiempo Final		★★★ "La Terminal" (2004) Tom Hanks.				
	fox life	Mom	So Chic	Maxed	One Tree Hill		Reba ∩	Mother	Ally McBeal (SS)		One Tree Hill		Nip/Tuck Ben White		Alessan	Alessan	Nip/Tuck
	fx	Stargate	Treasure Hunters		Family	Family	★★★ "La Supremacía Bourne" (2004)				Stargate SG-1 ∩		★★ "Triple X 2 Estado de Emergencia"				Family
	history	Desci	Const Imperio		Mundos Perdidos		Maravillas Mod		Massacre de Tlatelolco				Historia Secreta		Maravillas Mod		Massa
	mgm	(4:40) "The Lawless Heart"			(:35) ★★★ "Ambiciones Secretas" (2003)				★★★ "Twelve Monkeys" (1996, Documental)					★★★ "Ambiciones Secretas"			Monkeys
	rai	(2:30) RAI Italia			RAI Italia								RAI Italia				
	sony	Charmed (SS)		Will	70s	Grey's Anatomy ∩		Ugly Betty ∩ (SS)		American	Kaya ∩	Brazil's-Model		American	Kaya ∩	Seinfeld	Scrubs
	tve	España	Amar-Tiempos		Saber	Norte	Teledi	CuéntameCómo		(:10) La Transición			El Ojo Público				Teledi
	universal	"Locuras de D"			Detec	Detec	Ley y Orden		Dr. House ∩ (SS)		Dr. House ∩ (SS)		★★½ "Mentiroso Mentiroso" (1997)				Ley Or
	warner	Ellen DeGeneres		Old	TMZ ∩	Two Men	Two Men	Friends	Friends	Pushing Daisies ∩		ER ∩ (SS)		Friends	Friends	Pushing Daisies ∩	
Infantil y femenino	boomerang	Somos	★★ "Apenas Puedo Esperar" (1998)				Rebelde		Rincón de Luz		I Like	Mundo	Basil Bru	Padres	Club	H2O	Flipper
	cartoon-net	Secret 2	Ben 10	Johnny T	Naruto	Sombrias	Tom-	Edgar	Cinemania Transforménse y Avancen				Mucha	Naruto	One	Dragon	Rave
	casa-club	Look	Mak	Frn Food	Cookwr	Homes	De Mano	Taller	Rich	Shabby	Cocinar	Kristina	Rebecca	Vida	Vida y	Mak	Belleza
	disc-kids	Mister	Hi-5	Backyard	Lazy	Pinky	Wubbzy	Dragon	Aven	Mister	Hi-5	Prince	Harry	Clifford	Sésamo	Dragon	Peep
	disney	Zapping	Waverly	Gemelos	Montana	Phineas	Película se Anunciará				Patito	Blanca	Por Qué	EsTan	Película se Anunciará		
	jetix	Padrinos	Pucca	Grotes	Chaotic	Power	Pucca	Yin Yang	Padrinos	Padrinos	Dave	Kung Fu	Super'	Padrinos	Pucca	Yin Yang	Padrinos
	nickelodeon	Nickers	Manual	iCarly	Zoey 101	Manual	Drake	Manual	iCarly	iCarly	Padrinos	Bob	Kenan	Principe	ALF	Agente	Hechi
M	htv	Vid ETC	21 Videos populares.				V.I.P.	Lunada									
	mtv	Next ∩	Exposed	Super	Parental	Come In	The Hills	The Hills	El 20	X Effect	Cierto	Mr. Hell	South	Girly Stunt		Stripper	South
Deportes	espn	Béisbol: Divisional			Juego	Crono.	Fútbol CONCACAF				Fútbol CONCACAF				Sportscenter		Fútbol
	fox-sports	FoxS	Fútbol				Fútbol					Fútbol				Fox Sports Noticias	
Noticias	cnbc	Fast Mny	Mad Money		Kudlow & Company		On the Money		Deal or No Deal ∩ (CC)				Mad Money		Fast Money		Deal No
	cnn-e	Efectivo	Encuentro		Directo	Escena	Encuen	Econ	Pano	Directo	Perspec	Econ	Aristegui	Deportes	Perspec	Aristegui	Directo
	cnn-i	Business	CNN Today (CC)							Sport	Cooper 360		News	Sport	CNN Today (CC)		
	fox news	Election	Special Report		Fox Report		The O'Reilly Factor		Hannity & Colmes		On the Record		The O'Reilly Factor		Hannity & Colmes		On Re
Culturales	a&e	Famosos	Las Primeras 48		Watch Over Me ∩		Las Primeras 48		Las Primeras 48		★★½ "The Bone Collector" (1999) Angelina Jolie					Watch Over Me	
	ap	Campo	AnimalExtremo		Felinos	Felinos	Recinto Miami		Felinos	Gibones	Las Travesias		AnimalExtremo		Recinto Miami		Pagado
	discovery	Así Hace	Fieras Ingen		Pesca Mortal		Cómo	La Fab	Matar o Morir		Historias-Ultrat		Historias-Ultrat		48 Horas ∩ (SS)		Cómo
	film&arts	Morse	Dragon Songs: Lang Lang				Obras	Obras	★★★ "El Hombre Sin Rostro" (1993)				Obras	Obras	★★★ "El Hombre Sin Rostro"		
	nat'l-geo	No Lo	Extractores		Metrópolis		Ciencia al Desnudo		Confidencial		Metrópolis		Ciencia al Desnudo		Confidencial		Metrópo
	p&a	ExMkovr	Project Runway		Miami Ink Personal		Videos Asomb.		Extreme Makeover		Project Runway		La Ex		American Chopper		Videos
A	playboy	Pb Prime	Sexy	69 Cosas	Tango	"Ashton's Asylum" (2005)			Circo	Art of	Playboy Prime		Sexy	69 Cosas	"Orgía en el Calabozo" (2007)		
	venus	(4:35) "Pelicula"			"Mary Carey"		(:42) "Chicas Chicas Chicas"			"¿Quien es tu Verdad Amor?"			(:35) "Milf School 2"			"Armas y Sexo"	

Categoría	VENEZUELA	5:00	5:30	6:00	6:30	7:00	7:30	8:00	8:30	9:00	9:30	10:00	10:30	11:00	11:30	12:00	12:30
Sólo Clientes Digitales	superland	"Happy Gilmore"		★ "Asterix y Obelix Contra Caesar"				★★½ "Mentiroso Mentiroso" (1997)				★★½ "El Perro Sonriente" (2005, Drama)				"El Principe y Yo"	
	turbo	Comandos Esp		Superest	Vuelo	Vuelo	Rides		Veloci	Vuelo	Vuelo	Due	Ciencia Velocid		Vuelo	Vuelo	Rides
	caracol	Tu Voz Estereo		(:15) Victoria		Gavi	Noticias 7:00		(:45) El Cartel		La Qui	Pobre	Cóm	Noticias	El Radar	Doble	A Team
	retro	M. Bion	El Hombre Nuclear		Kojak		División Miami		"La Bestia de Otro Planeta"			Retro	División Miami		★★½ "El Monstruo Vengador"		
	europa	"El Silencio" (1998)			(:20) ★★½ "Smila, Misterio en la Nieve"				"Más Allá del Jardín" (1997)			(:10) ★★★ "Taxi Blues" (1990)				"Prisioneros"	
	infinito	Posibili	Infancia Hoy		Big	Los	Karma Trekkers		Desc-Pasado		Desastres-Fut		Persépolis		Very Bad Men		Pagado
	tcm	"El Oro de Nadie"		Brigada A		Agente	El Gran Chaparral		★★★ "Malas Tierras" (1973)			(:10) ★★★ "Trampa 22" (1970) Alan Arkin.				"Mi Vida Es"	
	movieworld	Película-Anun.		(5:54) Película se Anunciará			Película se Anunciará			(:06) Película se Anunciará			(:42) Película se Anunciará				Película
	grandoc	Conocimiento		Página 2	Time Bomb		Portada	Voces		De Cerca	Ilusiones		Mujeres	Mem., Espana		Siglo XX	Note
	body	Making	Pasarela	WB Sol	Making	Pasarela	Valeria	Making	Santan	Pasarela	Festival	Making	Pasarela	C.	Making	Pasarela	Fashion
	d civilization	(:06) Fallo Crucial		Juan P.	(:42) Trabajo Sucio		Civilizaciones		Everest	(:06) Trabajo Sucio		Sobreviví	Enigmas de Asia		Trabajo Sucio		Civili
	d science	Grandes		Reyes	Tres Gargantas		Anatomía-Mor.		Secretos	Equipos-Prueba		A Salvo	Reyes-Constru		Tres Gargantas		Anatomía

Organización expocenter® RIF: J-30279846-9 PROXIMOS EVENTOS
CONSTRUYA® Vivienda 2008 Octubre 11 al 19 / CCCT
AUTO Market Internacional 2008 8 al 16 de NOVIEMBRE / CCCT

	VENEZUELA	1:00	1:30	2:00	2:30	3:00	3:30	4:00	4:30	5:00	5:30	6:00	6:30	7:00	7:30	8:00	8:30
	COLOMBIA	12:00	12:30	1:00	1:30	2:00	2:30	3:00	3:30	4:00	4:30	5:00	5:30	6:00	6:30	7:00	7:30
Películas	hbo-e	"Rocket Science"		★★★ "Magnolia" (1999) Jason Robards, Julianne Moore.						(:15) ★★½ "Godzilla 2000" (2000)				★★★ "The Bridge" (2006)			Alice
	hbo-o	"Toma Mi Mano"		(:15) ★★★ "Rocket Science" (2007)				★★★ "Magnolia" (1999) Jason Robards, Julianne Moore.						(:15) ★★½ "Godzilla 2000" (2000)			
	hbo-plus	(10:15) ★★★½ "Zodíaco" (2007, Drama de Crimen) Jake Gyllenhaal, Mark Ruffalo, Robert Downey jr. El Asesino del Zodiaco aterroriza el área de San Francisco.															
	cinemax-e	(12:30) "In Deep"		"Las Bellezas de la Boda"			(:45) ★★½ "Un Gran Problema" (1986)				★★★ "Bronco Billy" (1980) Sondra Locke				"Maria, Mae"		
	cinemax-o	(12:45) ★½ "Asesinas" (2006)			"In Deep" (2004, Adulto)			"Las Bellezas de la Boda"			(:45) ★★ "Un Gran Problema" (2002)				★★★ "Bronco Billy" (1980)		
	cinecanal-e	(12:35) ★★½ "Miami Vice" (2006)				★★★ "El Jardín de las Rosas" (1989)				(:05) ★★★ "Ghost, La Sombra del Amor" (1990)					(:25) ★★★ "Ralph, el Santo"		
	cinecanal-o	★★ "El Arte de la Seducción"			(:35) ★★½ "Miami Vice" (2006) Colin Farrell.					★★★ "El Jardín de las Rosas" (1989)				(:05) ★★★ "Ghost, La Sombra del Amor"			
	cmix	Pequeña	(:40) "Ser Gordo... Como Yo"			(:10) ★½ "It Takes Two" (1995, Comedia)				(4:55) ★★ "Liebestraum"			(:40) ★★★ "Mamá" (1996) Albert Brooks.				Hechizo
	movie-city-e	"Duelo de"		"Takva: Un Hombre Temeroso de Dios"				(3:50) ★★½ "La Última Carta" (2007)				(5:50) "Así del Precipicio"			(:40) ★★★ "Duro de Matar 4.0"		
	movie-city-o	"Enemigo Casa"		(:05) ★★★ "Duelo de Asesinos" (2006)				"Takva: Un Hombre Temeroso de Dios"				(5:50) ★★½ "La Última Carta" (2007)				"Precipicio"	
	hallmark	(12:00) "Danika"		★★ "Danika" (2006) Marisa Tomei.				Nada Es	Pagado	Pagado	Pagado	Pagado	Pagado	Pagado	Pagado	Pagado	McLeod
	tnt	(12:20) ★★★★ "Los Ángeles al Desnudo"				(:05) ★★½ "Alaska Ardiente" (1999) Russell Crowe.					★ "La Grieta" (1989)			★★½ "El Gran Babe" (1992, Biografía)			
	film-zone	"Libérenos-Eva"		(:10) ★★½ "La Frontera" (1982, Drama)				★★½ "Rocky V" (1990) Talia Shire				★★ "El Enano Saltarín" (1987)			(:40) "A Very Brady Sequel"		
	mp	Hote	(:45) ★★ "Un Grito de Amor" (1997)				(:25) Wire in the Blood			"Los Secretos de Familia"			(:40) Wire in the Blood Esquizofrenia				Juego de
Entretenimiento	animax	Angel	Noir	Speed	Get	King	Alche	Blood	Mars	Babel II	Crayon	Hunter X	Huma	Mars	Babel II	Prince	Survival
	antena-3	(11:45) Noticias			Canal 24 Horas								Canal 24 Horas			Muévete	Noticias
	axn	CSI: Crime Scn		★★★ "Changing Lanes" (2002)				CSI: Miami (SS)		CSI: NY (SS)		Law and Order		CSI: NY (SS)		CSI: Miami (SS)	
	disc-home	Sala	Hogar	Hogar	Cena	Diseno	Trading Spaces		Chef-	Diseno	Una Semana		Pesos Pesados		Pagado	Pagado	Pagado
	disc-travel	Menú	Comidas Exóticas		Ciudades	Ciudades	Millonarios		Con	Menú	Comidas Exóticas		Ciudades	Ciudades	Pagado	Pagado	Pagado
	e	Sunset	Viva Pan	Child	Luxe Wld	Scandals	Scandals	Star Slimdown		Behind	Entertainment		True Hollywoo		Child	Viva Pan	Pagado
	el gourmet	Ruta del	Rescate	Beber	Villa	Ohno	Narda	Metodo	Velero	Ruta del	Pagado	Pagado	Villa	Ohno	Rescate	Beber	Narda
	eurochannel	"El Hermano de América"			"Henry Dunant: Del Rojo"				Palacios de Europa		★★½ "El Húsar en el Tejado" (1995, Aventura)					Arte	Palacios
	fox	Simp	Simp	Futurama	Tiempo Final		★★ "Las Cenizas de Ángela" (1999) Emily Watson, Joe Breen.						Standoff		Pagado	Pagado	Bones
	fox life	Nip/Tuck	Alessan	Alessan	The Mom Show		The Huntress		Teachers		Modern	So Chic	Amor en Custodia		Pagado	Pagado	Pagado
	fx	30 Days		Office	"The Fallen Ones" (2005) Kristen Miller				Stargate Atlantis		Pinks	GP Story	Tuning	Auto	Pagado	Pagado	Pagado
	history	Massacre de Tlatelolco			Historia Secreta		Maravillas Mod		Mundos Perdidos		Descifrando el		Const Imperio		Pagado	Pagado	Maravil
	mgm	(12:45) ★★★ "Twelve Monkeys" (1996)				"Halloween 4"			(:45) ★ "Seguridad Máxima" (1996)				Pagado	Pagado	Pagado	Pagado	Pagado
	rai	(10:30) RAI Italia			RAI Italia								RAI Italia				
	sony	Ugly Betty (SS)		Brazil's-Model		Seinfeld	Scrubs	Charmed (SS)		Beverly Hills, 90210		Melrose Place (SS)		Beverly Hills, 90210		Dawson's Creek	
	tve	(12:30) Telediario Matinal			Desayunos TVE		(:45) Saber Vivir			(:15) Los Desayunos de TVE			Teledi	TV Educativa		Corazón	Teledi
	universal	Ley Or	Detec	Detec	★★½ "Mentiroso Mentiroso" (1997)				Dr. House (SS)		Dr. House (SS)		Ley y Orden		Pagado	Pagado	Pagado
	warner	ER (SS)		TMZ	Ellen DeGeneres		Midnight Caller		Third Watch (SS)		Jesse	Everwood (SS)		Gilmore Girls (SS)		Suddenly	Jesse
Infantil y femenino	boomerang	Flipper	Vida	Radio	Int	Latest	Sweat	Harry	Rizos, la Mascota		Pinata	Kitty	Faireez	Forgot	Mona	Lulú	6 Teen
	cartoon-net	Zatch	Pokémon	Pokémon	Cartoon Pop				Chicos	Pokémon	Mucha	Tom-	Tom-	Pájaro	Cartoon Pop		Robot
	casa-club	Room	Chef	Area	Joven	Espacios	Shabby	Recetas	Vivir-	Chef	Homes	Space	Moda	Belleza	De Mano	Maytte	Pétalos
	disc-kids	Thomas	Poko	Fifi	Koala	Bob	Save	Clifford	Barney	Jakers	Pinky	Pocoyo	Sésamo	Hi-5	Backyard	Charlie y	Louie
	disney	Película	Zapping	Waverly	Gemelos	Montana	Phineas	Lilo y Sti	Jake	Recreo	Art At	Sr Big	Circo	Doodle	Manny	Película	
	jetix	Dave	Padrinos	Power Rangers		Tortugas	Padrinos	Padrinos	Tortugas	Yin Yang	Dave	Animal	Cortitos	Power	Power	Power	Tortugas
	nickelodeon	BellaGen	Munsters	Addams	Kenan	Principe	ALF	Agente	Hechi	BellaGen	Munsters	Addams	Bob	Neutron	Disfraces	Blue	Blue
M	htv	Lunada						Lunada			Video Gallo Éxitos del mundo Pop y Tropical.						
	mtv	The Hills	El 20	Música	Asterisco Hotmatch						Videorama		Videorama		Videorama		Playlist
Deportes	espn	Fútbol MLS			Baloncesto WNBA: Finales Juego 1				Fútbol CONCACAF				Sportscenter		Sportscenter		RPM
	fox-sports	Pasion	Tower Torneos		Fox Sports Noticias		Fútbol				Catherine Cient		Fútbol				Cather
Noticias	cnbc	Deal No	Paid	Paid	Paid	Paid	Worldwide Exchange				Squawk Box (CC)						Squawk
	cnn-e	Econ	Deportes	Ojo Crí	Econ	Ojo Crí	Deportes	Econ	Al Día	Econ	Al Día	Deportes	Al Día	Econ	Al Día	Deportes	Al Día
	cnn-i	(11:30) CNN Today (CC)			Business Intl		News	Sport	(:35) Larry King		Business Intl		World News Asia		News	Sport	News
	fox news	On Re	Special Report		Red Eye		Special Report		The O'Reilly Factor		Fox and Friends						News
Culturales	a&e	Famosos	City Confidential		No Resueltos		Se Hará Justicia		City Confidential		No Resueltos		Se Hará Justicia		Pagado	Pagado	Primeras
	ap	Pagado	Pagado	Pagado	AnimalExtremo		Felinos	Gibones	Cara	Combate	Felinos	Felinos	De Casta	Animales	Lyndal al Rescate		Animalia
	discovery	La Fab	Matar o Morir		Historias-Ultrat				48 Horas (SS)		Cómo	La Fab	Fieras Ingen		Pagado	Pagado	Pagado
	film&arts	Hombre	Inspector Morse Los Muertos de Jericó				Maya Plisetskaya, La Diva del Baile				Art 21		Pagado	Pagado	Pagado	Pagado	Morse
	nat'l-geo	Metrópo	Vida Animal		Ciencia al Desnudo		Confidencial		Las Vegas Chin		Animales Como		Cronicas	Mundos	Guardianes-Na.		Mirabelle
	p&a	Videos	La Ex		American Chopper		Extreme Makeover		Project Runway		American Chopper		Doble Identidad		Pagado	Pagado	Pagado
A	playboy	Pleasure	Boy	Lili	Summer	Sexcétera		Justicia	"RPM Xxxtreme" (2007)			Casino	Chicas	Lili	Last	Sexy	Circo
	venus	Armas	"Comportamien"			"Ninfomana Americana 5"			(:35) "Milf School 2"			"Armas y Sexo" (2002)			"Comportamien"		

	VENEZUELA	1:00	1:30	2:00	2:30	3:00	3:30	4:00	4:30	5:00	5:30	6:00	6:30	7:00	7:30	8:00	8:30
Sólo Clientes Digitales	superland	"El Principe y Yo"		"20.000 Leguas de Viaje Submarino"				★★ "Happy Gilmore" (1996, Comedia)				"Buster y C"		"HombrMáscara"		"Fantasm-Charli"	
	turbo	Velocidad Sin		Vuelo	Duelo a Motor		Ciencia Velocid		Vuelo	(:06) Rides		Veloci	Vuelo	Vuelo	Duelo a Motor		Ciencia
	caracol	A Team	Aquí Se Gana		Puro Cine				(Off Air)	También	Finca	Día a Día	Día a Día		Noticias 7:00am Caracol		
	retro	Retro	★★ "Pasiones de Fuego"			RetroToons		Robo	He Man	Shera	CHiPs		El FBI		RetroToons		He Man
	europa	Prisi	(:45) "Best Seller, el Premio" (1996)				(:20) ★★★ "Rojo Profundo" (1975, Terror)				Pagado	Pagado	Pagado	Pagado	Pagado	Pagado	El Cabo
	infinito	Creer sin Miedo		Big	Desc-Pasado		Very Bad Men		Infancia Hoy		Karma Trekkers		Tai Chi	Namaste	Neopi	Pagado	Yoga
	tcm	"Mi Vida Es"		Agente	El Increible Hulk		Centro Médico		Ladrón Sin Destino		La Isla de Gilligan		Dallas		Brigada A		Ang-
	movieworld	(12:18) Película		(1:54) Película			Película			(:06) Película			(:42) Película se Anunciará				Película
	grandoc	Note	Hasta	Hasta	(:25) Otros Pueblos		Sal	Sal	Planeta al Desnudo		Cigarras y Hor		Notebooks-Asia		Hasta	Hasta	Otros
	body	Pasarela	Making	Pasarela	Making	Adriana	Making	Extreme	Pasarela	Natalia	Making	Pasarela	Pasarela	Making	Pasarela	Making	Susana
	d civilization	Precio, Cima		Trabajo	(:42) ¡Sobreviví!		Enigmas de Asia		Trabajo	Civilizaciones		Everest	(:42) Trabajo Sucio		¡Sobreviví!		Enigmas
	d science	Secretos Super		Equipos	A Salvo-Ciencia		Reyes-Constru		Tres	Anatomía-Mor.		Secretos	Equipos-Prueba		A Salvo-Ciencia		Reyes

Organización expocenter® Expo 150 RIF: J-30279846-9
Chuao, Av. La Estancia, CCCT, Torre D, Nivel Lobby, Ofc. D-113.
Telf. 959.4511 / Fax: 959.3977
www.expocenter.com.ve / expocenter@cantv.net
CONSTRUYA® Vivienda 2008
Octubre 11 al 19 / CCCT
24° Exposición Internacional de Materiales, Maquinarias y Tecnologías para la Industria de la Construcción y la Vivienda.

	VENEZUELA	9:00	9:30	10:00	10:30	11:00	11:30	12:00	12:30	1:00	1:30	2:00	2:30	3:00	3:30	4:00	4:30
	COLOMBIA	8:00	8:30	9:00	9:30	10:00	10:30	11:00	11:30	12:00	12:30	1:00	1:30	2:00	2:30	3:00	3:30
Películas	hbo-e	(:15) En Busca del Honor				En Busca del Honor			(:45) ★★½ "La Célula" (2000, Suspenso)				Alice	(:15) ★★★ "Akeelah y las Letras" (2006)			
	hbo-o	★★★ "The Bridge" (2006)			Alice	(:15) En Busca del Honor				En Busca del Honor			(:45) ★★½ "La Célula" (2000, Suspenso)				Alice
	hbo-plus	★★★½ "Zodíaco" (2007, Drama de Crimen) Jake Gyllenhaal, Mark Ruffalo, Robert Downey jr. El Asesino del Zodiaco aterroriza el área de San Francisco.															
	cinemax-e	Maria	★★★ "Luchando con Ernest Hemingway"				(:45) "Fanny Hill" (1983) Lisa Raines.				★★★ "Pecados de Guerra" (1989)				★★★ "Golden Door" (2006)		
	cinemax-o	Bronco	"Maria, Mae do Filho de Deus" (2003)				★★★ "Luchando con Ernest Hemingway"				(:45) "Fanny Hill" (1983) Lisa Raines.				★★★ "Pecados de Guerra"		
	cinecanal-e	Ralph	(:20) ★★ "Fuego en el Cielo" (1993)				(:25) "Pareja Perfecta" (1987)			(:10) ★★½ "Las Mujeres Arriba" (2000)				(2:55) ★★ "Depredador 2" (1990)			
	cinecanal-o	Ghost	(:25) ★★★ "Ralph, el Santo" (2004)				(:20) ★★ "Fuego en el Cielo" (1993)				(:25) "Pareja Perfecta" (1987)			(:10) ★★½ "Las Mujeres Arriba" (2000)			
	cmix	"Hechizo-Beso"		(:10) ★★ "Por Amor" (1999, Drama) Kevin Costner.					★★½ "El Engaño" (1999)			(:05) ★½ "Secuestro Armado" (1999)			(:45) ★★ "Aceptado" (2006)		
	movie-city-e	"Duro de Matar"		"Piques y Clavadas" (2006)			(:40) "Máxima Traición" (2007)				(:20) ★★★ "La Caída" (2004)			(:15) "Si Yo Fuera Tú" (2006, Comedia)			
	movie-city-o	Precipi	(:40) ★★★ "Duro de Matar 4.0" (2007) Bruce Willis.					"Piques y Clavadas" (2006)			(:40) "Máxima Traición" (2007)				(:20) ★★★ "La Caída" (2004)		
	hallmark	McLeod	★★★ "Corazón Indomable" (1993)				Monk		Crossing Jordan		"Una Versión Perfecta de Ti" (2002)				★★★ "Corazón Indomable"		
	tnt	(:15) ★★½ "El Misterio de Loch Ness"				"Capitán de Mar y Guerra: la Costa más Lejana del Mundo"						★★ "La Trampa" (2004)			(:45) "Corazón de Caballero"		
	film-zone	Very	"EL Señor De Las Moscas"			(:10) ★★½ "Llévame a Casa" (2003)				(:05) ★★½ "Sabrina" (1995) Harrison Ford.					El Comisario Rex		Ligas
	mp	"Juego de Cuatro"		(:10) "El Último Verano" (2006, Drama)				"Homicidio al Descubierto"			(:45) Wire in the Blood Esquizofrenia				"El Último Verano" (2006)		
Entretenimiento	animax	Legend	Hunter X	Huma	Mars	Babel II	Legend	Survival	Crayon	Hunter X	Samurai	Prince	Spica	Mont	Excel	R.O.D.	Crayon
	antena-3	(:15) El Diario de Patricia			El Método Gonzo			Manos a la obra			Ruleta Suerte		Noticias	El Método Gonzo		(:15) A Mano	
	axn	The Dead Zone		CSI: NY (SS)		Law and Order		★★½ "Once Upon a Time in Mexico"				The Dead Zone		CSI: NY (SS)		Law and Order	
	disc-home	Pagado	Antes	Madre	Escultores		Bebé	Primeros	Nacim'	Bebé	Llegada	Sueños	Jon y	Pequeño	Niñera S.O.S.		Ángeles
	disc-travel	Pagado	Trotamundos		Dónde	Getaway	Turismo	Estilos y	Casas	Super	Trotamundos		Dónde	Getaway	Cóctel	Cocina	Tro
	e	Pagado	Pagado	Pagado	Cameron Diaz		True Hollywoo		E News	Richards	Sunset	Girls of	Girls of	Entertainment		E News	Richards
	el gourmet	Metodo	Velero	Ruta del	Villa	Ohno	Rescate	Beber	Narda	Metodo	Velero	Ruta del	Villa	Ohno	Rescate	Beber	Narda
	eurochannel	Palacios	"Henry Dunant: Del Rojo"				"En Busca de la Verdad" (1997) Ari Meyers.					New	Eurocor	French	Peacebroker		Dias
	fox	Bones	★★ "El Misterio de la Villa" (2000) Sean Penn					Help Me	Bones		★★½ "Ni Una Palabra" (2001) Michael Douglas.					Standoff	
	fox life	Pagado	Amor en Custodia		Pasado No Per		Ally McBeal (SS)		Modern	So Chic	★★ "Pequeñas Grandes Amigas" (2003)				Ellen	Love	Trading
	fx	Pagado	Pinks	GP Story	Tuning	Auto	Treasure Hunters		Car Cruz	Transit	"Un Pueblo Llamado Dante's Peak"				Treasure Hunters		Stargate
	history	Maravil	Blizzard: Race to the Pole			Mail Call	Maravillas Mod		Massacre de Tlatelolco				Historia Secreta		Maravillas Mod		Blizzard
	mgm	Pagado	★★ "Kickboxer" (1989) Denis Alexio				"Halloween 4"			(12:55) ★★ "Peleador 2"			(:40) ★★★ "Ambiciones Secretas" (2003)				Mejor
	rai	(6:30) RAI Italia			RAI Italia								RAI Italia				
	sony	Married...	Mad	King	My Wife	Nanny	Raymond	Grey's Anatomy		Housewives		Brazil's-Model		Ugly Betty (SS)		Raymond	My Wife
	tve	Teledi	UNED	(:15) Vuelta Ciclista a España			Teledi	(:05) Por la Mañana			Gente		Teledi	El	(:25) Bloque Infantil		España
	universal	Pagado	Pagado	Pagado	★½ "Un Ninja en Beverly Hills" (1997)				Detec	Detec	Ley y Orden		★½ "Un Ninja en Beverly Hills" (1997)				Menti
	warner	Third Watch (SS)		ER (SS)		Gilmore Girls (SS)		Everwood (SS)		Pushing Daisies		Gossip Girl (SS)		The O.C. (SS)		Gilmore Girls (SS)	
Infantil y femenino	boomerang	Angelz	Bty Atom	Club	Somos Tu y Yo		Vida	Mundo	★★ "Apenas Puedo Esperar" (1998)				I Like	Silla	Rebelde		Somos
	cartoon-net	Chicos	Chicas	Mansion	Nino	Sombrias	Johnny T	Chicos	Robot	Ben 10	Coraje, el Perro Cobarde						
	casa-club	Pagado	Pagado	Pagado	CasaL	Room	Chef	Maytte	Shabby	Taller	Kristina	Vida	Vida y	Rebecca	Area	Chef	Cocinar
	disc-kids	Barney	Caillou	Clifford	Wubbzy	Mister	Lazy	Roary	Dragon	Thomas	Will y	Poko	Pinky	Lazy	Prince	Harry	Clifford
	disney	Película	Mickey	Lilo y Sti	Art At	Show	Maggie	Recreo	Emper	Art At	Phineas	Phineas	Phineas	Phineas	Phineas	Phineas	Phineas
	jetix	Araña	X-Men	Pucca	Padrinos	Padrinos	Yin Yang	Padrinos	Casi Ángeles		Wolver	Dino Rey	Padrinos	Cortitos	Padrinos	Pucca	Yin Yang
	nickelodeon	Masco	Dora	Dora	Go Diego	Go Diego	Neutron	Wayside	Bob	Phantom	Yu Gi Oh	Avatar	El Tigre	Gato	Padrinos	Bob	Nickers
M	htv	En Mira	21 Videos populares.				V.I.P.	Videos ETC Mejores videos.					En Mira	Videos ETC Mejores videos.			
	mtv	Playlist	Milon	Dude	Mr. Hell	Playlist	El 20 de MTV		Room	Fist of	La Zona	Enchúla	Playlist	El Clic	Diez Más Pedidos		
Deportes	espn	Street	Fútbol CONCACAF				Fútbol CONCACAF				Fútbol UEFA Liga de Campeones				Béisbol: Divisional		
	fox-sports	Cather	Expediente Fútbol		Fox Sports Noticias		90 Minutos de Fútbol				Fútbol Para Todos			FoxS	Expediente Fútbol		Futsal
Noticias	cnbc	(8:30) Squawk on the Street			The Call (CC)		Power Lunch (CC)				Street Signs (CC)		Closing Bell (CC)		Closing Bell (CC)		Fast Mny
	cnn-e	Ojo Crí	Al Día	Efectivo	Mundo	Ojo Crí	Mundo	Efectivo	Mundo	Ojo Crí	Mundo	Efectivo	Mundo	Ojo Crí	Mundo	Aristegui	Mundo
	cnn-i	News	Your World Today							Screen	Untold	Business	Europe	Market	Europe	Sport	Business
	fox news	(8:30) America's Newsroom			Happening Now				The Live Desk				Studio B-Smith		Your World		Election
Culturales	a&e	Primeras	Famosos	Famosos	Las Primeras 48		Watch Over Me		Las Primeras 48		Las Primeras 48		★★½ "The Bone Collector" (1999) Angelina Jolie				
	ap	Animales	Animal	Natural	Prueba	Animalia	Felinos	Felinos	Cara	Combate	Lyndal al Rescate		Animalia	Animales	Animal	Natural	Prueba
	discovery	Pagado	Cómo	La Fab	Matar o Morir		Discovery Escla		Mythbusters		Trabajo Sucio		Tierra: Planeta		Maestros de		Cómo
	film&arts	(8:30) Inspector Morse			Vyle	Leyen	Sessions		Maya Plisetskaya, La Diva del Baile				Art 21		"El Caso de Justin Playfair"		
	nat'l-geo	La Cas	Cubitos	Bombero	DrSeuss	Granja	Mirabelle	La Cas	Animales Como		Guardianes-Na.		National Geo.		National Geo.		Cronicas
	p&a	Pagado	No Estabas		Mi Casa	Mi Casa	Cambi Esposas		No Estabas		Torchwood		American Chopper		Miami Ink (SS)		ExMkovr
A	playboy	Night	Tango	Sexy	69 Cosas	Justicia	"Comportamien"			Casino	Sexo	Tango	Last	Intimi	Circo	Summer	Playmate
	venus	"Ninfomana Americana 5"			(:35) "Milf School 2"			"Armas y Sexo" (2002)			"Comportamien"			"Ninfomana Americana 5"			Milf

	VENEZUELA	9:00	9:30	10:00	10:30	11:00	11:30	12:00	12:30	1:00	1:30	2:00	2:30	3:00	3:30	4:00	4:30
Sólo Clientes Digitales	superland	"Fantasm-Charli"		★★½ "El Valor de una Vida" (1984)				★★★½ "El Viaje de Chihiro" (2001)				"Buster y C"		"HombrMáscara"		★★½ "El Tío Buck"	
	turbo	Vuelo	Vuelo	Rides	Velocidad Sin		Vuelo	Vuelo	Due	Ciencia Velocid		Vuelo	(:42) Rides		Velocidad Sin		Vuelo
	caracol	Día a Día			Choco	(:15) Amor Comprado			Valeria	Noticias 12:30pm Caracol				Caracol	Padres e Hijos		Somos
	retro	Shera	La Mujer Biónica		El Hombre Nuclear		Kojak		★★★ "Siete Torres" (1940)			(:15) RetroToons		Robo	He Man	Shera	M. Bion
	europa	(8:30) "El Cabo y los Otros"			(:20) ★★★ "Hamlet" (1990) Mel Gibson.				(:40) ★★½ "Jane Eyre" (1996, Drama)				(:40) ★★★ "La Muchacha de la Valija"				Cumbres
	infinito	Neopi	Namaste	Tai Chi	Neopi	Namaste	Pagado	Pagado	Orgáni	Spas	Anorexia Infantil		Desc-Pasado		Diana vs. la Reina		Hogares
	tcm	Ang-	El Gran Chaparral		Ladrón Sin Destino		Dallas		★★★ "Viva el Amor" (1947)			(:10) "Escuadrilla Heroica"			(:35) ★★½ "Funny Lady"		
	movieworld	Película-Anun.		(9:54) Película se Anunciará			Película se Anunciará			(:06) Película se Anunciará			(:42) Película se Anunciará				Película
	grandoc	Otros	Traces	Traces	Expedi	Conocimiento		Página 2	UnMundoMejor.com		Innov8	Animales Inv		Innov8	Sal	Sal	Planeta
	body	Clips	Making	Guajira	Pasarela	Making	Serrano	Pasarela	Clips	Pasarela	Making	Especial	Art Fash	Pasarela	Clips	Making	Pasarela
	d civilization	(:06) Trabajo Sucio		Civili	Precio, Cima		Trabajo Sucio		Sobreviví	Enigmas de Asia		Trabajo	Civilizaciones		Precio, Cima		Trabajo
	d science	Tres Gargantas		Anatomía	Secretos Super		Equipos-Prueba		A Salvo	Reyes-Constru		Tres	Anatomía-Mor.		Secretos Super		Equipos

Organización expocenter® Expo 151 RIF: J-30279846-9
Chuao, Av. La Estancia, CCCT, Torre D, Nivel Lobby, Ofc. D-113.
Telf. 959.4511 / Fax: 959.3977
www.expocenter.com.ve / expocenter@cantv.net
2da Edición AUTO Market® Internacional 2008
Noviembre 8 al 16 / CCCT
26° Exposición Internacional de Automóviles, Camiones, Motos, Accesorios y Servicios.

	VENEZUELA	5:00	5:30	6:00	6:30	7:00	7:30	8:00	8:30	9:00	9:30	10:00	10:30	11:00	11:30	12:00	12:30
	COLOMBIA	4:00	4:30	5:00	5:30	6:00	6:30	7:00	7:30	8:00	8:30	9:00	9:30	10:00	10:30	11:00	11:30
Películas	hbo-e	(:15) "Urban Justice" (2007, Acción)				★★ "Chapter 27" (2007)			★★ "Destino Final 3" (2006)			(:15) ★★½ "The Dying Gaul" (2005)				★★½ "F.ck" (2005)	
	hbo-o	(:15) ★★★ "Akeelah y las Letras" (2006)				(:15) "Urban Justice" (2007, Acción)				★★ "Chapter 27" (2007)			★★ "Destino Final 3" (2006)			"The Dying Gaul"	
	hbo-plus	★★★½ "Zodíaco" (2007) Jake Gyllenhaal. El Asesino del Zodiaco aterroriza el área de San Francisco.										(:15) IFL Fight Night				"Imitando a"	
	cinemax-e	Gold	Alice	★★½ "El Rey" (2005, Drama)			Invasión	Holly	★★ "Rumores" (2000) Estreno.			(:15) ★★ "Experta en Bodas" (2001)				"Mentiras"	
	cinemax-o	Pecados	★★★ "Golden Door" (2006, Drama)				Alice	★★½ "El Rey" (2005, Drama)			Invasión	Holly	★★ "Rumores" (2000) Estreno.			"Experta-Bodas"	
	cinecanal-e	★★ "Campanas de Navidad"			(:45) ★½ "Todos Contra John" (2006)				★★ "Sobrevivir" (2006, Terror)			(:10) ★★½ "Dos por el Dinero" (2005) Al Pacino.					Todo
	cinecanal-o	(4:55) ★★ "Depredador 2" (1990)				★★ "Campanas de Navidad"			(:45) ★½ "Todos Contra John" (2006)				★★ "Sobrevivir" (2006, Terror)			"Dos-Dinero"	
	cmix	Acep	★★ "Cohen y Tate"		(:45) ★★★ "Moulin Rouge: Amor en Rojo" (2001)					(8:55) ★★ "El Rey" (2004)			★★ "El Camino del Guerrero" (2006)				Volver
	movie-city-e	(:05) "Dios o Demonio" (2006, Drama)				(6:50) ★★★½ "Venus" (2006)			★½ "Besos de Sangre" (2007)			(:15) ★★★ "Duro de Matar 4.0" (2007) Bruce Willis.					La Caída
	movie-city-o	(:15) "Si Yo Fuera Tú" (2006, Comedia)				(:05) "Dios o Demonio" (2006, Drama)				(8:50) ★★★½ "Venus" (2006)			★½ "Besos de Sangre" (2007)			"Duro de Matar"	
	hallmark	Corazón	Monk		Crossing Jordan		"Lugares Ocultos" (2006) Shirley Jones.				★★★ "El Gran Pez" (2003, Drama) Ewan McGregor.					"Lugares Ocultos"	
	tnt	(3:45) "Corazón de Caballero"			(:25) ★★★ "El Último Samurai" (2003, Aventura) Tom Cruise.						★★★½ "El Aviador" (2004, Biografía) Leonardo DiCaprio, Cate Blanchett.						
	film-zone	(4:35) ★★½ "Ligas Mayores"			(:35) "La Oportunidad Toca la Puerta"				★★ "Mensajero de la Muerte"			(:15) ★★ "Adictos al Peligro" (1999)				"Amor y Acción"	
	mp	(:15) ★★½ "Dulce Venganza" (1990)				(6:55) "Juego de Cuatro"			(:40) "Homicidio al Descubierto" (2005)			★½ "Guerrero de la Noche" (1995)					Pensa
Entretenimiento	animax	Samurai	Huma	Legend	Survival	Prince	Alche	Blood	Get	King	Bleach	Evange	Hell Girl	Hellsing	Alche	Blood	Bleach
	antena-3	España	Diario-Patricia		Testigo	Mujeres	Ruleta Suerte		Noticias	¿Dónde Estás Corazón?					(:45) GPS Testigo Directo		
	axn	Law and Order		CSI: Crime Scn		Lost (SS)		Criminal Minds		Mujeres Asesinas		★★½ "The Thirteenth Floor" (1999)				CSI: NY (SS)	
	disc-home	Ángeles	Bebé	Madre	Escultores		Nacim'	Bebé	Llegada	Sueños	Jon y	Pequeño	Niñera S.O.S.		Ángeles Adoles		Nacim'
	disc-travel	Tro	Top 5	Top 5	Lo Mejr-México		Dónde	Getaway	Cóctel	Trotamundos			Top 5	Top 5	Tour-Jordania		Cóctel
	e	Sunset	Girls of	Girls of	Dr. 90210		Keep Up	E News	True Hollywoo		Richards	Sunset	Girls of	Girls of	E News	Naked	Girls of
	el gourmet	Metodo	Velero	Ruta del	Villa	Ohno	Rescate	Beber	Narda	Método Gross			Desafío	Ohno	Metodo	Villa	Gourmet
	eurochannel	"Últimos Días de Mi Vida"			New	Arquitect	Eurofest	Eurocor	"El Gran Charles" (2006) Bernard Farcy.				"El Gran Charles" (2006) Bernard Farcy.				Dias
	fox	★★★ "La Terminal" (2004) Tom Hanks.					Futurama	Simp	Simp	Simp	★★½ "El Día Después de Mañana" (2004, Acción)					Simp	Simp
	fox life	Trading	Maxed	So Chic	One Tree Hill		Ellen	Love	Ally McBeal (SS)		One Tree Hill		Nip/Tuck		Alessan	Alessan	Nip/Tuck
	fx	Stargate	Stargate SG-1		Family	Family	★ "Red de Corrupción" (2001) DMX				Family	Family	★★ "Resident Evil 2: Apocalípsis" (2004)				Horror
	history	Blizzard: Race		Mail Call	Mega Desastres		Maravillas Mod		Maravillas Mod		Batallas Prehistóricas				Maravillas Mod		Maravil
	mgm	"Mejor de lo Mejor 4"			(:25) ★★★ "Dos Vidas Contigo" (2000)				★★ "The Honeymooners" (2005)				★★ "Lolita" (1997) Jeremy Irons, Melanie Griffith.				
	rai	(2:30) RAI Italia			RAI Italia								RAI Italia				
	sony	Charmed (SS)		Will & Grace (SS)		Grey's Anatomy		Jim	Til Death	Chris	The	Friday Night Lights	Seinfeld		Scrubs	Jim	Til Death
	tve	España	Amar-Tiempos		Saber	Hecho	Teledi	Por Fin Has		Noche de Series				Paco y Veva			Banda
	universal	(4:30) "Mentiroso Mentiroso"			Detec	Detec	Ley y Orden		Dr. House (SS)		Reaper (SS)		★★½ "Dr. Cable, El Desastre Llama"				Ley Or
	warner	Ellen DeGeneres		Old	TMZ	Two Men	Two Men	Friends	Aliens	★★½ "Pasajero 57" (1992) Bruce Payne				★★ "Blink" (1994) Madeleine Stowe.			
Infantil y femenino	boomerang	Bels Boy	"Príncipe por un Día" (1995, Aventura)				Rebelde		Rincón de Luz				Basil Bru	Padres	Club	H2O	Flipper
	cartoon-net	Coraje	Chowder	Mono	Teatro Cartoon Manatu				Coraje, el Perro Cobarde				Mucha	Naruto	One	Dragon	Rave
	casa-club	Joven	Mak	Frn Food	Cookwr	Homes	De Mano	Taller	Look	Shabby	Cocinar	Kristina	Rebecca	Vida	Vida y	Mak	Hells K
	disc-kids	Mister	Hi-5	Backyard	Lazy	Pinky	Wubbzy	Dragon	Aven	Mister	Hi-5	Prince	Harry	Clifford	Sésamo	Dragon	Peep
	disney	Sneek	Waverly	Gemelos	Montana	Phineas	Película				Película				Película		
	jetix	Película				Power	Pucca	Yin Yang	Padrinos	Padrinos	Padrinos	Película				Yin Yang	Padrinos
	nickelodeon	Nickers	Premiere	iCarly	Zoey 101	Manual	Drake	Manual	iCarly	Zoey 101	Padrinos	Bob	Kenan	Principe	ALF	Agente	Hechi
M	htv	Vid ETC	21 Videos populares.				V.I.P.	Lunada			Hurbano				21 Videos populares.		
	mtv	Hincha	Milon	Scarred	Parental	Zona de Combate		Enchúla	El 20 de MTV		Stimpy	Casa	South	Dude	Room	Mr. Hell	
Deportes	espn	Béisbol: Divisional			Juego	Crono.	Béisbol Grandes: Serie Divisional -- Equipos SA						Sportscenter		Gol	UEFA	Fútbol
	fox-sports	Futsal	Fox Sports Noticias		La Ultima Palabra		Copa Sudamer		Pasion	Quinta a Fondo			Fox Sports Noticias		Tower Torneos		Copa
Noticias	cnbc	Fast Mny	Mad Money		Kudlow & Company		On the Money		To Be Announced		The Big Idea		Mad Money		Fast Money		TBA
	cnn-e	Efectivo	Encuentro		Directo	Ojo Crí	Encuen	Econ	Pano	Directo	Perspec	Econ	Aristegui	Deportes	Perspec	Aristegui	Directo
	cnn-i	Business	News	Sport	News	Daily Sh	News	Cor	Larry King		Cooper 360		Untold	Sport	News	World	News
	fox news	Election	Special Report		Fox Report		The O'Reilly Factor		Hannity & Colmes		On the Record		The O'Reilly Factor		Hannity & Colmes		On Re
Culturales	a&e	Famosos	Las Primeras 48		Watch Over Me		★★ "Look Who's Talking Too" (1990)				★★ "Look Who's Talking Now" (1993)				A&E Music		
	ap	Animalia	AnimalExtremo		Osos en Acción		Distrito Animal		Osos en Acción		Ruud Cazador		AnimalExtremo		Distrito Animal		Pagado
	discovery	La Fab	Mega Constru.		Pesca Mortal		Cómo	Así Hace	Matar o Morir		Fieras Ingen		Huella	Huella	Archivos-FBI		Cómo
	film&arts	Caso	Maya Plisetskaya, La Diva del Baile				Art 21		Vyle	Leyendas del Jazz			Art 21		Vyle	Leyen	Later
	nat'l-geo	No Lo	Vida Animal		National Geo.		National Geo.		National Geo.		Paraísos Terr		Geographic		National Geo.		Nat Geo
	p&a	Extreme Makeover			Fear Factor (SS)		Videos Asomb.		Extreme Makeover		Jekyll		★★★ "Identidad" (2003) John Cusack.				Videos
A	playboy	Playmate	Pleasure	Chicas	Tango	"Jenna ama a Justin" (2006)			Circo	Summer	MujeresVeloces		Pleasure	Chicas	"El Viaje de Brea" (2007)		
	venus	"Milf School 2"		"Armas y Sexo" (2002)			"Comportamien"			"Ninfomana Americana 5"			(:35) "Academia Anal" (1993)			"Donde no Hay"	

	VENEZUELA	5:00	5:30	6:00	6:30	7:00	7:30	8:00	8:30	9:00	9:30	10:00	10:30	11:00	11:30	12:00	12:30
Sólo Clientes Digitales	superland	★★½ "El Tío Buck"		"Annie: Una Aventura Real" (1995)				★★½ "El Tío Buck" (1989) John Candy.				★ "Asterix y Obelix Contra Caesar"				"Sobreviviendo"	
	turbo	Duelo a Motor		Ciencia	(:42) Rides		Rides		Overhau	American Hot Rod		Overhau	Superestructuras		Rides		Rides
	caracol	Tu Voz Estereo		(:15) Victoria		Gavi	Noticias 7:00			(:45) El Cartel	La Qui	Pobre	Cóm	Noticias	El Radar	Doble	Cine Arte
	retro	M. Bion	El Hombre Nuclear		Kojak		División Miami		★★ "Asesinato en Hollywood" (1988)				División Miami		"Mis Problemas"		
	europa	"Cumbres Borrascosas"			(:35) "Cumbres Borrascosas" (2004)				"El Príncipe de las Telenovelas" (2006)				"La Doble Vida de Verónica"			"Primeros Deseos"	
	infinito	Doctora	Infancia Hoy		Big	Los	Destinos del		Diana vs. la Reina		Anorexia Infantil		Egipto Decod.		Desa	72 Horas	Pagado
	tcm	★★½ "Funny Lady"		Brigada A		Agente	El Gran Chaparral		★★★½ "Loca Evasión" (1974)				(:25) ★★★★ "2001 Odisea del Espacio"				Devoción
	movieworld	Película-Anun.			(5:54) Película se Anunciará		Película se Anunciará			(:06) Película se Anunciará			(:42) Película se Anunciará				Película
	grandoc	Planeta	Depredadores		Rutas por España		Destinos	Traves	Traves	Alma	Time Bomb		Portada	Voces		De Cerca	Ilusiones
	body	Making	Pasarela	Susana	Making	Pasarela	Making	Pasarela	Informa	Clips	Pasarela	Serrano	C.	Making	Pasarela	Making	Art Fash
	d civilization	(:06) ¡Sobreviví!		Enigmas	Grandes Libros		La Reina Faraón			(:06) Visionarios		Pirám	Capitán Kidd		Grandes Libros		Reina
	d science	A Salvo-Ciencia		Reyes	Los Primeros Días		Anatomía-mord		Afrodi	(:06) Todo Sobre...		Franco	Fieras Ingen		Los Primeros Días		Anatomía

SÁBADO MADRUGADA Y MAÑANA

OCTUBRE 4, 2008

	VENEZUELA	1:00	1:30	2:00	2:30	3:00	3:30	4:00	4:30	5:00	5:30	6:00	6:30	7:00	7:30	8:00	8:30
	COLOMBIA	12:00	12:30	1:00	1:30	2:00	2:30	3:00	3:30	4:00	4:30	5:00	5:30	6:00	6:30	7:00	7:30
Películas	hbo-e	F.ck	(:45) Alice		(:45) Satisfaction		(:45) ★★½ "La Institutriz" (1998, Drama)				(:45) Una Mágica Familia en Navidad				(:20) ★★★ "Juegos de Pasión"		
	hbo-o	"The Dying Gaul"		★★½ "F.ck" (2005)			(:45) Alice		(:45) Satisfaction		(:45) ★★½ "La Institutriz" (1998, Drama)				Una Mágica Familia		
	hbo-plus	"Imitando a"		"La Señora Henderson"			(:45) ★★ "Vampire Bats" (2005)				★★★ "Viaje Insólito" (1987) Martin Short				(:40) ★★★ "Mi Perro Skip"		
	cinemax-e	Mentiras	(:45) ★★ "Vampiros 2: Los Muertos"				★★★ "One Nite in Mongkok" (2004)				★★½ "Los Come Gusanos"			★★ "102 Dálmatas" (2000)			Ultraman
	cinemax-o	"Experta-Bodas"		(:15) "Mentiras Peligrosas"			(:45) ★★ "Vampiros 2: Los Muertos"				★★★ "One Nite in Mongkok" (2004)				★★½ "Los Come Gusanos"		
	cinecanal-e	"Todo o Nada"		(:10) ★★½ "Dos por el Dinero" (2005) Al Pacino.					(:25) ★★★½ "A la Caza de Octubre Rojo" (1990)					★★ "Campanas de Navidad"			Hombres
	cinecanal-o	(12:10) "Dos por el Dinero"			"¡Todo o Nada! El Full Monty"			(:10) ★★½ "Dos por el Dinero" (2005) Al Pacino.					(:25) ★★★½ "A la Caza de Octubre Rojo" (1990)				
	cmix	(12:30) ★★★½ "Volver" (2006)			(:35) ★★½ "Hannibal" (2001, Suspenso)				(:45) ★★★½ "Vuelo 93" (2006, Drama)				(:40) ★★½ "Todo por Amor" (1991)				Té Mus
	movie-city-e	(12:30) ★★★ "La Caída" (2004)			(:25) "Máxima Traición" (2007)		(:05) ★★★½ "Venus" (2006)				"Engañarse y Rascarse Imposible"				"Al Otro Lado del Mundo"		
	movie-city-o	(12:15) "Duro de Matar 4.0"			★★★ "La Caída" (2004) John McVay.				(:25) "Máxima Traición" (2007)			(:05) ★★★½ "Venus" (2006)			"Engañarse y Rascarse"		
	hallmark	"Lugares Ocultos"	"Lugares Ocultos" (2006) Shirley Jones.					Nada Es	Pagado	Pagado	Pagado	Pagado	Pagado	Pagado	Pagado	Pagado	Servicio
	tnt	(12:55) ★★ "Los Chicos de mi Vida" (2001)					(:25) ★★★ "Chicas de Verdad" (2003)				★★ "La Trampa" (2004)			(:15) ★★★ "La Muerte le Sienta Bien"			
	film-zone	Amor	(:45) ★★ "Eulogy" (2004) Hank Azaria.				★★½ "Gung Ho" (1986) Michael Keaton.				(:45) ★★★ "Moll Flanders" (1996) Robin Wright.					★★ "Muérete Fred"	
	mp	Pensa	(:40) ★½ "Obsesión Privada" (1995)				(:35) "Homicidio al Descubierto" (2005)				(:20) ★★½ "Dulce Venganza"			Wire in the Blood			Adver
Entretenimiento	animax	Evange	Hell Girl	Hellsing	Get	King	Alche	Blood	Barom	Demon	Cosmo	Frontier	Mars	Fighter	Wild 7	Ghenma	Subma
	antena-3	Testigo	Canal 24 Horas										Canal 24 Horas		Ni se te	Como	Noticias
	axn	CSI: Crime Scn		★★½ "The Thirteenth Floor" (1999)				CSI: Miami (SS)		CSI: NY (SS)		CSI: NY (SS)		NCIS (SS)		The Dead Zone	
	disc-home	Bebé	Llegada	Sueños	Jon y	Pequeño	Niñera S.O.S.		Ángeles Adoles		¡No Te Lo Pongas!		Novias Neuróticas		Pagado	Pagado	Pagado
	disc-travel	Cocina	Trotamundos		Top 5	Top 5	Tour-Jordania		Cóctel	Cocina	Trotamundos		Top 5	Top 5	Pagado	Pagado	Pagado
	e	Florida	Viva Pan	Child	Child	Scandals	Scandals	Cameron Diaz		Behind	Luxe Wld	Life	True Hollywoo		Viva Pan	Florida	Pagado
	el gourmet	Ruta del	Natural	Narda	ABC Ba	Medit	Frutas	Master	Gourmet	Ruta del	Pagado	Pagado	Desafío	Ohno	Natural	Narda	Metodo
	eurochannel	"Últimos Días de Mi Vida"			"En Busca de la Verdad" (1997) Ari Meyers.					New	Un Hombre Por Acaso				"El Gran Charles" (2006)		
	fox	Futurama	★★★ "Cruzada" (2005) Orlando Bloom, Eva Green.						"Acquaria" (2003) Sandy Leah.				Pagado	Pagado	Pagado	Pagado	Pagado
	fox life	Nip/Tuck	Alessan	Alessan	Trading Spouses		The Huntress		Love My Way		Modern	Maxed	Amor en Custodia		Pagado	Pagado	Pagado
	fx	Masters of Horror		Cops	Amer	RENO	Family	Penn	Stargate Atlantis		Auto	Tuning	GP Story	Pinks	Pagado	Pagado	Pagado
	history	Maravil	Batallas Prehistóricas				Maravillas Mod		Mega Desastres		Blizzard: Race to the Pole			Mail Call	Pagado	Pagado	Mega
	mgm	(:05) "Riesgo Carnal" (1997) Tim Abell				(2:55) ★★ "The Honeymooners" (2005)				"Mejor de lo Mejor 4"				Pagado	Pagado	Pagado	Pagado
	rai	(10:30) RAI Italia			RAI Italia								RAI Italia				
	sony	Chris	The	Friday Night Lights		Seinfeld	Scrubs	Charmed (SS)		Beverly Hills, 90210		Melrose Place (SS)		7th Heaven (SS)		Chris	The
	tve	(12:30) La Banda de Pérez			Noticias 24H			UNED	Con To	Pueblo	Parla	Mil Años	Teledi	Infantil	(:40) El Conciertazo		Teledi
	universal	Ley Or	Detec	Detec	★★½ "Dr. Cable, El Desastre Llama"				Dr. House (SS)		Reaper (SS)		Ley y Orden		Pagado	Pagado	Pagado
	warner	Friends	Aliens	TMZ	Ellen DeGeneres		Midnight Caller		Third Watch (SS)		Jesse	TresTres	TresTres	Paso	Paso	Veronica	Two Men
Infantil y femenino	boomerang	Flipper	Vida	Radio	Int	Silla	Sweat	Harry	Maya	Arthur	Eckhart	Bill Bo	Autobús	Meteor	Rescue	Lulú	Ruby
	cartoon-net	Zatch	Pokémon	Pokémon	Cartoon Pop				Tom-	Chicas	Chicos	Dexter	Cam	Scooby	Cartoon Pop		Chowder
	casa-club	Hells K	Chef	Area	Joven	Espacios	Shabby	Recetas	Vivir-	Chef	Homes	Space	Moda	Belleza	Pagado	Pagado	Pagado
	disc-kids	Thomas	Poko	Fifi	Koala	Bob	Save	Clifford	Barney	Jakers	Barney	Backyard	Harry	Charlie y	Pinky	Prince	Hi-5
	disney	Película	Blanca	Waverly	Gemelos	Montana	Phineas	Lilo y Sti	Jake	Recreo	Art At	Sr Big	Bear	Doodle	Johnny	Winnie Pooh	
	jetix	Dave	Padrinos	Power Rangers		Tortugas	Padrinos	Padrinos	A.T.O.M.	Chaotic	Cyber	Pucca	Power	Power	Power	Dave	Padrinos
	nickelodeon	BellaGen	Munsters	Addams	Kenan	Principe	ALF	Agente	Hechi	BellaGen	Munsters	Addams	Mr.	Rocket	Blue	Dora	Go Diego
M	htv	21	Lunada								Video Gallo Éxitos del mundo Pop y Tropical.						
	mtv	Fist of	El 20 de MTV		Asterisco Hotmatch						Videorama		Videorama		Next	Exposed	Super
Deportes	espn	Fútbol CONCACAF			Baloncesto WNBA: Finales Juego 2				Racing	Cricket	Sportscenter		Sportscenter		Auto	Speed	Motor
	fox-sports	Copa	Fox Sports 360		Fox Sports Noticias		90 Minutos de Fútbol				Catherine Cient		La Última Palabra		Expediente Fútbol		GP 1
Noticias	cnbc	TBA	Paid	Paid	Paid	Paid	Mad Money		Suze Orman		Net	Paid	Paid	Paid	Paid	Paid	Paid
	cnn-e	Globo	Deportes	Mundo	Econ	Mundo	Deportes	Econ	Noticia	Econ	Aristegui	Deportes	Noticia	Econ	Efectivo	Deportes	Aristegui
	cnn-i	Market	CNN Presents (CC)		News	TBA	News	Sport	(:35) Larry King		News	Sport	Untold	Art of	News	Sport	News
	fox news	On Re	Special Report		Red Eye		Special Report		The O'Reilly Factor		The O'Reilly Factor		Fox and Friends Saturday				
Culturales	a&e	Famosos	★★ "Look Who's Talking Too" (1990)				★★ "Look Who's Talking Now" (1993)				Se	Se	Decora	Decora	Pagado	Pagado	Cambia
	ap	Pagado	Pagado	Pagado	AnimalExtremo		Osos en Acción		Distrito Animal		Osos en Acción		Animales	Caninos	Jeff Corwin		Natural
	discovery	Así Hace	Matar o Morir		Fieras Ingen		Huella	Huella	Archivos-FBI		Masacre de		Cómo	Así Hace	Pagado	Pagado	Pagado
	film&arts	Later	"El Caso de Justin Playfair"				Arte Urb	Revelaci	★★★½ "Ricardo III" (1996) Ian McKellen.				Pagado	Pagado	Pagado	Pagado	Jardi
	nat'l-geo	Nat Geo	Vida Animal		National Geo.		National Geo.		Megafábricas		Insectos	Mirabelle	La Cas	Cubitos	Bombero	DrSeuss	Granja
	p&a	Videos	★★★ "Identidad" (2003) John Cusack.				Extreme Makeover		Jekyll		American Chopper		Doble Identidad		Pagado	Pagado	Pagado
A	playboy	Art of	All Nite	Intimi	Sexy	Playboy Prime		Justicia	"Chica Boom 32" (2005)			Justicia	Tango	Last	Casino	Pala Sex	S.O. Sex
	venus	Donde	(:20) "Pelicula"			(:10) "Mundos Opuestos"			(:35) "Academia Anal" (1993)			"Donde no Hay"			(:20) "Pelicula"		

	VENEZUELA	1:00	1:30	2:00	2:30	3:00	3:30	4:00	4:30	5:00	5:30	6:00	6:30	7:00	7:30	8:00	8:30
Sólo Clientes Digitales	superland	"Sobreviviendo"		★★½ "Mentiroso Mentiroso" (1997)				★★½ "El Perro Sonriente" (2005, Drama)				★★ "El Principe y Yo" (2004) Julia Stiles.				"Cisne Trompeti"	
	turbo	(:06) Overhaulin'		Hot Rod	(:42) Overhaulin'		Superestructuras		Rides	(:06) Rides		Overhau	American Hot Rod		Overhaulin'		Superest
	caracol	(12:45) Cine Arte				Aquí Se Gana			(:45) Popeye		Finca	Súper	Súper	Súper	Popeye	Dorae	Dorae
	retro	Mis	Retro	Robo	CHiPs		El FBI		He Man	Shera	Columbo				"Espías" (1928) Willy Fritsch		
	europa	"Primeros Deseos"		(1:50) ★★★ "El Alamein" (2002, Guerra)				(3:50) "Mujer Indecente"			Pagado	Pagado	Pagado	Pagado	Pagado	Pagado	Búho
	infinito	Desc-Pasado		Big	Diana vs. la Reina		Desapar	72 Horas	Infancia Hoy		Destinos del		Tai Chi	Namaste	Neopi	Pagado	Yoga
	tcm	"Devoción-Mujer"		Agente	Ángeles-Charlie		Centro Médico		Buck Rogers		Galáctica		La Isla de Gilligan		Mujer Maravilla		Ang-
	movieworld	Película-Anun.		(1:54) Película se Anunciará			Película se Anunciará			(:06) Película se Anunciará			(:42) Película se Anunciará				Película
	grandoc	Ilusiones	Mujeres	Mem., Espana		Siglo XX	Notebooks-Asia		Hasta	Hasta	(:25) Otros Pueblos		Ilusiones		Mujeres	Mem., Espana	
	body	Pasarela	Making	Dapianno	Making	Pasarela	Susana	Pasarela	Guajira	Clips	Pasarela	Serrano	Pasarela	Making	Pasarela	Making	Susana
	d civilization	La Reina Faraón		Visiona	Mndo-Pirámides		Capitán Kidd		Libros	(:06) La Reina Faraón			(:42) Visionarios		Mndo-Pirámides		Cap.Kidd
	d science	Afrodisíacos: Magia		Todo	Francotirador		Fieras Ingen		Primeros	Anatomía-mord		Afrodi	(:42) Todo Sobre...		Francotirador		Fieras

VENEZUELA	9:00	9:30	10:00	10:30	11:00	11:30	12:00	12:30	1:00	1:30	2:00	2:30	3:00	3:30	4:00	4:30
COLOMBIA	8:00	8:30	9:00	9:30	10:00	10:30	11:00	11:30	12:00	12:30	1:00	1:30	2:00	2:30	3:00	3:30
Películas																
hbo-e	Juegos	(:40) ★★½ "Señales de Amor" (2001)				(:20) ★★★ "La Roca" (1996, Acción)				(:45) ★★ "Menores sin Control" (2006)				(:25) "Mano Italiano" (2007)		
hbo-o	Familia	(:20) ★★★ "Juegos de Pasión" (1996)				(:40) ★★½ "Señales de Amor" (2001)				(:20) ★★★ "La Roca" (1996, Acción)				(:45) "Menores sin Control"		
hbo-plus	Mi Perro	"El Misterio de la Libélula"			Murder Rooms: La Silla del			Later-Holland		(:45) ★★½ "Pura Energía" (1995, Drama)				(:45) "Plague City" (2005)		
cinemax-e	"Ultraman Mebius"			★★ "Man to Man" (2005, Drama)				★★ "Si el Viento Sopla"			(:15) "Los Excéntricos Tenenbaums"				"Soñar no"	
cinemax-o	★★ "102 Dálmatas" (2000)			"Ultraman Mebius & Ultraman Brothers"				★★ "Man to Man" (2005, Drama)				★★ "Si el Viento Sopla"			"Excéntricos T."	
cinecanal-e	(8:45) ★★½ "Hombres Misteriosos"				★★ "Muriendo por un Sueño" (2006)				"MotoCross: Ruedas"			(:35) ★★ "Sobrevivir" (2006)			"Romeo & Juliet"	
cinecanal-o	★★ "Campanas de Navidad"			(:45) ★★½ "Hombres Misteriosos" (1999, Fantasía)					★★ "Muriendo por un Sueño" (2006)				"MotoCross: Ruedas"			Sobrevi
cmix	(8:30) "Té con Mussolini"			"Rápido y Furioso"			(:15) ★★½ "El Pequeño Papá" (1991)				(1:55) ★★★ "Misión Imposible 3" (2006)				"Tres son Multitud"	
movie-city-e	Otro	(:35) "Garage" (2007, Drama)			★★ "Querido sr. Cash" (2005)			(:35) ★★★ "La Telaraña de Charlotte"				"En el Nombre del Honor"			(:05) "Soñadoras"	
movie-city-o	Engañ	(:25) ★★★ "Al Otro Lado del Mundo"				(:35) "Garage" (2007, Drama)			★★ "Querido sr. Cash" (2005)			(:35) ★★★ "La Telaraña de Charlotte"				Nombre
hallmark	Servicio	★★★ "El Gran Pez" (2003, Drama) Ewan McGregor.					Servicio de Int		"Lugares Ocultos" (2006) Shirley Jones.				★★★ "El Gran Pez" (2003) Albert Finney			
tnt	(:15) ★★½ "Corazón de Caballero" (2001, Aventura)					(:45) "Tainá 2 - La Aventura Continúa"				★★ "Pequeñas Grandes Amigas" (2003)				Direc	TNT	Olas
film-zone	★★ "Muérete Fred"		"Austin Powers: Agente Internacional"				★★ "Congo" (1995, Drama) Dylan Walsh.				(:10) ★★ "De Mendigo a Millonario" (1983)					Twister
mp	(8:40) ★★½ "Adversarios"			★½ "Recuerdo de la Infancia"			(:10) "16 Por Accidente" (2003)				Wire in the Blood			(:40) ★★½ "Adversarios"		
Entretenimiento																
animax	Babel II	Hunter X	Hunter X	Hunter X	Hunter X	Hunter X	Barom	Demon	Cosmo	Frontier	Mars	Fighter	Wild 7	Ghenma	Subma	Spica
antena-3	Noticias	Punto	Viaje	Un Paso Adelante			Mejor	Viaje	Renóvate	Ruleta Suerte		Noticias	(:15) Mis Adorables Vecinos			
axn	CSI: NY (SS)		NCIS (SS)		Mujeres Asesinas		★★ "The Legend of Zorro" (2005, Aventura)					★★½ "XXX" (2002, Acción) Vin Diesel, Asia Argento.				
disc-home	Pagado	Trading Spaces		Todo	Chef-	Clean Sweep		Trading Spaces		10 Años	10 Años	Novias en Forma		Una Semana		Novias
disc-travel	Pagado	Getaway	Getaway	Lo Mejr-México		Millonarios		Ruta al	Estilos y	Pasa	Pasa	Casas	Super	Lugares Que		Tro
e	Pagado	Pagado	Pagado	Vive Vie	Scenes	Soup	Dr. 90210 Implante.		Dr. 90210		Dr. 90210		Dr. 90210		Richards	Richards
el gourmet	Villa	Gourmet	Ruta del	ABC Ba	Medit	Frutas	Master	Desafío	Ohno	Natural	Narda	Metodo	Villa	Gourmet	Ruta del	ABC Ba
eurochannel	Gran	"El Gran Charles" (2006) Bernard Farcy.				New	Arquitect	Eurofest	Eurocor	Palacios de Europa		★½ "Sin Escándalo" (1999, Drama)				Mala
fox	Pagado	Name	Back	★★ "El Misterio de la Villa" (2000) Sean Penn					★★★ "Espanglish" (2004) Adam Sandler, Téa Leoni.					★½ "Golpe de Suerte" (2006)		
fox life	Pagado	Baby TV						The Mom Show		★★ "Alex y Emma" (2003) Kate Hudson.				"Le Lion" (2003) Alain Delon		
fx	Pagado	Auto	Tuning	GP Story	Pinks	ECW		Poker		Gambler	How to	Mans	Innova	"Martial Arts"		
history	Mega	Archivos Extra		Archivos Extra		Maravillas Mod		Maravillas Mod		Archivos Extra		Archivos Extra		Comets: Prophets of Doom		
mgm	Pagado	Cine	Cine	★★★ "Dos Vidas Contigo" (2000)				(:35) ★★ "Lolita" (1997, Drama) Jeremy Irons.					(:10) ★★ "The Honeymooners" (2005)			
rai	(6:30) RAI Italia			RAI Italia								RAI Italia				
sony	Chris	The	The Best Years		Chris	The	7th Heaven (SS)		Iron Chef		America's Got Talent (SS)				The Best Years	
tve	Teledi	(:20) Transmisiones Deportivas				Noticias	Desde Galicia Para el Mundo			A Pedir	Palabra	Teledi	(:15) Cine de Barrio			
universal	Pagado	Pagado	Pagado	Pagado	Pagado	★★½ "Dr. Cable, El Desastre Llama"				★★★½ "The Truman Show" (1998)				La Ley y el Orden		Ley Or
warner	Friends	Friends	ER (SS)		Midnight Caller		Dark Justice		Babylon 5		Moonlight (SS)		The O.C. (SS)		Gilmore Girls (SS)	
Infantil y femenino																
boomerang	Caballos	6 Teen	Club	Miniature	Zoo	Basil Bru	Padres	"Príncipe por un Día" (1995, Aventura)				H2O	Scout	Latest	Silla	Somos
cartoon-net	Mono	Johnny T	Sombrias	Dragon	Legión	Transfr	Ben 10	Las Chi	Pokémon	Votatoon						Teatro
casa-club	Pagado	Pagado	Pagado	Ready	Chef	Space	Homes	Cookwr	Chef	Room	De Mano	Vida	Kristina	Rebecca	Cookwr	Hells K
disc-kids	Jim Luna	Dragon	Backyard	Lazy	Mister	Soy Dan	Harry	Pocoyo	Fifi	Poko	Roary	Mundo	Bruno	Louie	Wubbzy	Fabu
disney	Pooh	Mickey	Tigger	Película				Padrinos	Emper	Emper	Emper	Película				Padrinos
jetix	Pucca	QTC				Padrinos	Padrinos	Kung Fu	Chaotic	Padrinos	Dave	Padrinos	Pucca	Mano	Phil del	Película
nickelodeon	Flamingo	Neutron	Virginia	Creepie	Rugrats	Wayside	Gato	Tak y el	Bob	Bob	Padrinos	Avatar	Manual	Manual	Zoey 101	Zoey 101
M																
htv	Vid Gallo	Videos ETC Mejores videos.				21 Videos populares.				Videos ETC Mejores videos.				V.I.P.	Videos ETC	
mtv	Super	Made		Come In	The Hills	The Hills	Parental	Milon	Zona de Combate		Daria	Mr. Hell	Joystick	Fists of	Enchúla	Stunt
Deportes																
espn	NFL	Simplemente		Fútbol CONCACAF				UEFA Hilights		Gol	(1:55) Fútbol Italiano Serie A (En Vivo)				Sports	Atletismo
fox-sports	Rally	Fútbol Inglés				FoxS	Fútbol Inglés				Fútbol Inglés				X Peri	Invierno
Noticias																
cnbc	Paid	Paid	Paid	Paid	Paid	Paid	Paid	Paid	Paid	Paid	Paid	Paid	Paid	Paid	Paid	Paid
cnn-e	Mundo	Noticia	Expan	Globo	Mundo	Efectivo	Aristegui	Econ	Destinos	Noticia	Econ	Mundo	Adelan	Mirador	Mundo	Mirador
cnn-i	Screen	CNN Presents (CC)		Talk Asia	Cor	News	Africa	News	Art of	News	TBA	CNN Presents (CC)		News	Sport	News
fox news	Friends	Bulls	Business	Forbes	Cashin In	America's Election HQ				Weekend Live				America's Election HQ		
Culturales																
a&e	Cambia	★★ "Reality Bites" (1994) Winona Ryder.				Se	Se	Cambia la Casa		Decora	Decora	★★ "Reality Bites" (1994) Winona Ryder.				Cambia
ap	Dinosapi	Animalia	Prueba	Viajeros	Animalia	Creadores-Criat		El Mundo Natural		Planeta Tierra		Natural	Dinosapi	Animalia	Prueba	Viajeros
discovery	Pagado	Matar o Morir		Matar o Morir		Matar o Morir		Matar o Morir		China y su Rio		Rides		Overhaulin'		Cómo
film&arts	(8:30) La Falsa Jardinería					Actors Studio		Arte Urb	Revelaci	Inspector Morse				Actors Studio		Jardi
nat'l-geo	Mirabelle	La Cas	Cubitos	Vida Animal		Ecológi	Ecológi	Triunfo de Vida		¿Cazador cazado?		Tabú		Tabú		Comidas
p&a	Pagado	No Estabas		Super	Rumbo	★★½ "El Coleccionista de Huesos" (1999)					★★★ "Twister" (1996) Helen Hunt, Bill Paxton.					Esposas
A																
playboy	Sexy	Lili	Circo	Boy	Justicia	"Las Chicas a Oscuras"			Tango	Art of	Casino	Sexy	Summer	Lili	Chicas	69 Cosas
venus	(:10) "Mundos Opuestos"			(:35) "Academia Anal" (1993)			"Donde no Hay"			(:20) "Pelicula"			(:10) "Mundos Opuestos"			Acade

VENEZUELA	9:00	9:30	10:00	10:30	11:00	11:30	12:00	12:30	1:00	1:30	2:00	2:30	3:00	3:30	4:00	4:30
Sólo Clientes Digitales																
superland	"Cisne Trompeti"		"20.000 Leguas de Viaje Submarino"				★★ "Happy Gilmore" (1996, Comedia)				★ "El Cisne Trompetista" (2001)				"Fantasm-Charli"	
turbo	(:06) Rides		Rides	(:42) Overhaulin'		American Hot Rod		Overhau	Superestructuras		Rides	(:42) Rides		Overhaulin'		Hot Rod
caracol	Bugs	Bugs Bunny Show		Histo	Scooby Doo		Super	Animo	Noticias 12:30		Simp	Simp	Simp	Futurama (SS)		Simp
retro	(7:30) "Espías"		Robo	He Man	Shera	★★½ "Estación: Comanche"			(12:55) "Una Mujer Para Dos"			(:40) ★★½ "Peleador Callejero" (1975)				Retro
europa	(8:30) ★★ "El Búho Gris"			(:40) "Mi Hijo Nerón" (1956)			(:10) "Tos Ferina" (1987)			(:45) "Solos Ante el Miedo" (2006)				(:25) ★★★ "La Viaccia" (1962)		
infinito	Neopi	Namaste	Tai Chi	Orgáni	Cocina	Pagado	Pagado	Orgáni	Spas	Gracias-Memor		Infancia Hoy		Karma Trekkers		Doctora
tcm	Ang-	El Increible Hulk		Buck Rogers		Galáctica		Mujer Maravilla		A. Hitchcock		Agente	★★★ "El Rugido del Ratón"			Kismet
movieworld	Película-Anun.		(9:54) Película se Anunciará			Película se Anunciará			(:06) Película se Anunciará			(:42) Película se Anunciará				Película
grandoc	Siglo XX	Sal	Sal	Planeta al Desnudo		Depredadores		Traces	Traces	Expedi	Conocimiento		Página 2	Notebooks-Asia		Hasta
body	Clips	Making	Guajira	Pasarela	Making	Serrano	Pasarela	Clips	Pasarela	Making	Especial	Art Fash	Pasarela	Clips	Making	Pasarela
d civilization	Grandes Libros		(9:54) La Reina Faraón			Visionarios		Pirám	Capitán Kidd		Libros	(:42) La Reina Faraón				Visiona
d science	Los Primeros Días		Anatomía	Afrodisíacos: Magia		Todo Sobre...		Franco	Fieras Ingen		Primeros	Anatomía-mord		Afrodisíacos: Magia		Todo

	VENEZUELA	5:00	5:30	6:00	6:30	7:00	7:30	8:00	8:30	9:00	9:30	10:00	10:30	11:00	11:30	12:00	12:30
	COLOMBIA	4:00	4:30	5:00	5:30	6:00	6:30	7:00	7:30	8:00	8:30	9:00	9:30	10:00	10:30	11:00	11:30
Películas	hbo-e	★★ "Un Papá de Pocas Pulgas" (2006)				(6:50) "Piratas del Caribe 2: El Cofre de la Muerte"					Satisfaction (N)		Amenaza	(:15) ★★★ "Los Otros" (2001, Suspenso)			
	hbo-o	Menores	(:25) "Mano Italiano" (2007)			★★ "Un Papá de Pocas Pulgas" (2006)				(8:50) "Piratas del Caribe 2: El Cofre de la Muerte"					Satisfaction (N)		Amenaza
	hbo-plus	Plague	★★½ "Bienvenido a casa" (2006)				Skins		★★ "De Vuelta al Insti" (2005)			Amigos	★★½ "Arrivederci Amore, Ciao" (2006)				Pumpkin
	cinemax-e	"Soñar no"		Holly	(:45) ★★ "Poseidon" (2006) Josh Lucas.				★★★ "El Ilusionista" (2006) Estreno.				Esposa	★★★ "AzulOscuroCasiNegro" (2006)			
	cinemax-o	"Excéntricos T."		(:15) "Soñar no cuesta nada" (2006)				Holly	(:45) ★★ "Poseidon" (2006) Josh Lucas.				★★★ "El Ilusionista" (2006) Estreno.				Esposa
	cinecanal-e	(4:15) ★★★ "Romeo & Juliet"			★★½ "Una Noche en el Museo" (2006)				★★★½ "Borat" (2006)			(:10) ★★½ "Miami Vice" (2006)			(:40) "El Mar es Muy Amplio"		
	cinecanal-o	(4:35) "Sobrevivir"		(:15) ★★★ "Romeo & Juliet" (1996) Claire Danes					★★½ "Una Noche en el Museo" (2006)				★★★½ "Borat" (2006)			★★½ "Miami Vice"	
	cmix	"Tres son Multitud"		(5:55) ★★★ "Escándalo" (2006)			"Lo Que el Agua Se Llevo"			(8:55) ★★★½ "Blade Runner" (1982)				(10:55) ★★★ "Brick" (2005)			Lake 2
	movie-city-e	(4:05) ★★★½ "Soñadoras"			(:20) "Amor y Honor" (2006) Rei Dan				★★★ "Rocky Balboa" (2006) Burt Young				Nombre	(:10) "Naufragio de Amor"			Soña
	movie-city-o	"Nombre Honor"		(:05) ★★★½ "Soñadoras" (2006) Jamie Foxx.					(:20) "Amor y Honor" (2006) Rei Dan				★★★ "Rocky Balboa" (2006) Burt Young				Nombre
	hallmark	El Gran	Servicio de Int		Hijas-McLeod		★★ "Contra las Cuerdas" (2004, Drama)				★★ "Justicia Roja" (1997)			★★ "Contra las Cuerdas" (2004, Drama)			
	tnt	(4:30) ★★ "Olas Salvajes"			(:45) ★★½ "La Momia Regresa" (2001) Brendan Fraser.						★★ "Con la Frente en Alto" (2004)				(:25) ★★★½ "El Aviador"		
	film-zone	(4:20) ★★★ "Twister" (1996)			★★ "Un Viaje al Cielo" (2005)			(:15) "La Estela" (2005) Sean Astin.				Locura	(:45) ★★★ "El Campo de la Muerte" (2001, Guerra)				
	mp	Adver	"16 Por Accidente" (2003) Felix Eitner.				"Princesa al Descubierto"			(:10) ★½ "Recuerdo de la Infancia"				(10:50) ★★½ "Extraña Familia" (1998)			
Entretenimiento	animax	Mont	Excel	R.O.D.	★★★ "Men in Black" (1997) Will Smith				Excel	R.O.D.	Distrac	Basilisk	Trinity	Solty Rei	★★★ "Men in Black" (1997)		
	antena-3	España	Diario-Patricia		Renóvate	Mujeres	Ruleta Suerte		El Internado			Los Hombres de Paco			El Rastro del Crimen		
	axn	Mujeres Asesinas		The Dead Zone		Blood Ties		★★ "Stealth" (2005) Josh Lucas, Jessica Biel.					★★½ "Pitch Black" (2000) Vin Diesel				Blood
	disc-home	Novias	10 Años	Ellas Di	De Fertilidad		Enigmas Médicos		Pequeño	Diseno	Casados	Jon y	Diagnóstico X		Una Semana		Medicina
	disc-travel	Tro	Anthony Bour		Comidas Exóticas		Destino:	Menú	La	Top 5	5 Tomas Latinoam"		Anthony Bour		Trotamundos		La
	e	True Hollywoo		True Hollywoo		Keep Up	Keep Up	Keep Up	Keep Up	Keep Up	Richards	Sunset	Celebrity Crises		Battle	Sunset	Sunset
	el gourmet	Medit	Frutas	Master	Desafío	Ohno	Natural	Narda	Metodo	Villa	Gourmet	Ruta del	Velero	Boulan	Metodo	Notas	4 Chefs
	eurochannel	★★ "Mala Sangre"	French		Septieme Ciel		Melting Pot Cafe		Rocket Man		Dalida				★½ "Sin Escándalo" (1999)		
	fox	Golpe de	★½ "Taxi" (2004) Queen Latifah.				Futurama	Simp	Simp	Simp	★★½ "S.W.A.T: Unidad Especial" (2003, Acción)				Tiempo Final		
	fox life	Le Lion	Jane	War	Queer Eye UK		Flipping Out		★★★ "El Diario de Bridget Jones" (2001)				"Bridget Jones, al Borde de la Razón"				Alessan
	fx	Martl	★★ "Resident Evil 2: Apocalípsis" (2004)				Ult. Fighter		★★½ "X-Men: The Last Stand" (2006)				★★★ "Hellboy" (2004) Ron Perlman.				Red
	history	Prophets	MonsterQuest (SS)		MonsterQuest (SS)		MonsterQuest (SS)		MonsterQuest (SS)		Camioneros del		El Universo		MonsterQuest (SS)		Monster
	mgm	(:10) ★★★ "Asesino Oculto" (2001) Jack Nicholson.					★★★ "Mar Abierto" (2003)			(:10) ★★★ "Detrás de la Puerta" (2004) Jeff Bridges.					(:20) ★★½ "La Trampa" (1996)		
	rai	(2:30) RAI Italia			RAI Italia								RAI Italia				
	sony	Ghost Whisperer		Latin American Idol		American	Kaya	Abbey Road		Brazil's-Model		Experi	Daily Sh	Saturday Night Live		Abbey Road	
	tve	CineBrrio	Bricolo	Mu	Corazón, Corazón		Teledi	Informe	(:45) Entre Naranjos				AlFiloImposible		Días de Cine		24 Horas
	universal	Ley Or	La Ley y el Orden		Héroes		Reaper (SS)		★★★ "La Máscara del Zorro" (1998) Antonio Banderas.						★★ "La Leyenda del Zorro"		
	warner	Life Is Wild (SS)		Gossip Girl (SS)		TMZ (SS)		Aliens	Old	Two Men	Big Bang	★★★½ "Seven" (1995) Brad Pitt.				TMZ (SS)	
Infantil y femenino	boomerang	Somos	★★½ "Oliver Twist" (2005)			Bels Boy	H2O	Scout	Latest	Silla	Somos Tu y Yo		H2O Sirenas		Latest	Silla	Flipper
	cartoon-net	(4:30) Teatro Cartoon Manatu			Hombre	Legión	Ben 10	Johnny T	Sombrias	Chicos	Scooby	Tom-	Pantera	Pájaro	Samurai	Naruto	Dragon
	casa-club	Hells K	Taller	Look	Shabby	Frn Food	Party	Area	Cocinar	Kristina	Rebecca	Vida	Shabby	Mak	Dsnr	Style	Taller
	disc-kids	Mister	Hi-5	Backyard	Lazy	Pinky	Wubbzy	Dragon	Barney	Mister	Hi-5	Prince	Harry	Clifford	Sésamo	Dragon	Peep
	disney	Padrinos	Gemelos	Gemelos	Montana	Phineas	Película				Película				Película		
	jetix	(4:30) Película			Padrinos	Padrinos	Padrinos	Padrinos	X-Men	Hulk	QTC		Película				Dave
	nickelodeon	Drake	Drake	Zoey 101	Manual	Naked	Karkú	Click Nick				Bob	Clarissa	Crecer	ALF	Addams	Munsters
M	htv	Vid ETC	En Mira	Videos ETC Mejores videos.			21 Videos populares.				Hurbano				21 Videos populares.		
	mtv	(4:30) Stunt					El 20 de MTV		Zona de Combate		Milon	Scarred	La Zona	Cierto	Ren	South	Mr. Hell
Deportes	espn	Atletismo	Atletismo: IAAF		UEFA Hilights		Series of Poker		Series of Poker		Sportscenter		Motociclismo FIM Australian Grand Prix. (En Vivo)				
	fox-sports	Invierno	Fútbol de la Liga Mexicana				Kickboxing		Show-Fórmula		Primera Vuelta		Fox Sports Noticias		Fútbol MLS		
Noticias	cnbc	Paid	Paid	Paid	Deal or No Deal		The Apprentice		Suze Orman		Deal or No Deal		The Apprentice		Suze Orman		Deal No
	cnn-e	Ojo Crí	Mirador	Efectivo	Mirador	Globo	Mirador	Expan	Mirador	Deportes	Mirador	Econ	Mirador	Deportes	Aristegui	Destinos	Econ
	cnn-i	Daily Sh	News	Sport	News	Africa	News	TBA	King Weekend		This Week at War		News	Sport	News	World	News
	fox news	Journal	Beltway	Watch	Fox Report		The O'Reilly Factor		Special Prog.		Geraldo at Large		Journal	Beltway	Geraldo at Large		Line Up
Culturales	a&e	Cambia	Intervention Coley		Para	Para	★½ "The Replacement" (2000) Eric Roberts, Ice-T.				★★★½ "Jerry Maguire" (1996) Tom Cruise, Cuba Gooding jr.						
	ap	Animalia	AnimalExtremo		Las Travesias		Cazador/Coco.		Cara	Combate	Planeta Tierra		Naturaleza Extrema		Rivales del Río		Pagado
	discovery	Así Hace	Tierra: Planeta		Matar o Morir		Archivos-FBI		48 Horas (SS)		Huella	Huella	Clarividentes		Historias-Ultrat		Archivos
	film&arts	(4:30) La Falsa Jardinería					Arte Urb	Revelaci	★★★½ "Ricardo III" (1996) Ian McKellen.				Desde el Actors Studio				Morse
	nat'l-geo	El Diario	4Real	Mundo	Confidencial		Emperador		Cd. Prohibida		Viaje Amazonia		Comidas	El Diario de un Gourmet			
	p&a	Esposas	Jekyll		Fear Factor (SS)		Super	Rumbo	Miami Ink Personal		Cambi Esposas		★★½ "La Ventana Secreta" (2004)				Videos
A	playboy	Around	Circo	Videos	Tango	Sexy	S.O. Sex	Erotika		Chicas	69 Cosas	Around	Circo	Videos	"Murmullo Sexual" (2007)		
	venus	"Academia Anal"		"Donde no Hay"			(:20) "Pelicula"			(:10) "Mundos Opuestos"			Belleza	(:05) "Chica Boom 41"			Pelicula

	VENEZUELA	5:00	5:30	6:00	6:30	7:00	7:30	8:00	8:30	9:00	9:30	10:00	10:30	11:00	11:30	12:00	12:30
Sólo Clientes Digitales	superland	"Fantasm-Charli"		★★½ "El Valor de una Vida" (1984)				★★★½ "El Viaje de Chihiro" (2001)				"Annie: Una Aventura Real" (1995)				"Asterix-Caesar"	
	turbo	(:06) Overhaulin'		Superest	Carros Millonarios		American Chopper		Vuelo	Super Máquinas		Overhau	Los Extremistas		Carros Millonarios		Chopper
	caracol	Simp	También Caerás				Noticias	Ser Millonario		(:15) Sábados Felices						(12:15) Entre Ojos	
	retro	Robo	Shera	He Man	Kojak		División Miami		Columbo				Empañ	Retro	He Man	"El Proscripto"	
	europa	(:15) Muerte en el Seminario				(6:50) Muerte en el Seminario			★★ "La Maldición de la Pantera Rosa"				"Obra Maestra"		"Dulce Piel de Mujer" (1981)		
	infinito	Los	Paul McKenna		Edward	Big	Cuerpo a Medida		Siete Años en		Dónde están		Gracias-Memor		Especial Da Vinci		Pagado
	tcm	(4:30) "Kismet"		(:15) ★★★ "Por Unos Dólares Más" (1965, Western)					"Frankenstein"		"La Novia de Frankenstein"			Hijo	"La Casa de Frankenstein"		
	movieworld	Película-Anun.		(5:54) Película se Anunciará			Película se Anunciará			(:06) Película se Anunciará			(:42) Película se Anunciará				Película
	grandoc	Hasta	Otros	Informe	UnMundoMejor.com		Innov8	Animales Inv		Innov8	Rutas por España		Destinos	Traves	Traves	Traves	All of Me
	body	Making	Pasarela	Susana	Making	Pasarela	Making	Pasarela	Informa	Clips	Pasarela	Serrano	C.	Making	Pasarela	Making	Art Fash
	d civilization	Mndo-Pirámides		Cap.Kidd	(:42) Río Bravo		Fugitivos		Isla	(:06) Trabajo Sucio		Adictos	Saqueo-Nilo		Río Bravo		Fugitivos
	d science	Francotirador		Fieras	Historias-Ultrat		Fieras Ingen		Duelo	Llegaron		Tres	El Planeta Feroz		Historias-Ultrat		Fieras

SuperCable entertainment

DOMINGO MADRUGADA Y MAÑANA OCTUBRE 5, 2008

	VENEZUELA	1:00	1:30	2:00	2:30	3:00	3:30	4:00	4:30	5:00	5:30	6:00	6:30	7:00	7:30	8:00	8:30
	COLOMBIA	12:00	12:30	1:00	1:30	2:00	2:30	3:00	3:30	4:00	4:30	5:00	5:30	6:00	6:30	7:00	7:30
Películas	hbo-e	(:05) **"Una Película de Miedo"**			(:40) ★★★ **"Cars"** (2006) Paul Newman				(:45) ★★★ **"La Casa de los Sustos"**				(:20) **"Vida Salvaje"**		(:45) ★★★ **"Kate y Leopold"**		
	hbo-o	**"Amenaza"**		(:15) ★★★ **"Los Otros"** (2001, Suspenso)				(:05) **"Una Película de Miedo"**			(:40) ★★★ **"Cars"** (2006) Paul Newman				(:45) **"La Casa de los Sustos"**		
	hbo-plus	**"Pumpkin Head"**		(:15) **"Relación Extrema"** (2006, Drama)				**London**	**Corteo Cirque Du Soleil**			(:10) ★½ **"Pasión Por África"** (2000)				**"Everyone Stare"**	
	cinemax-e	★★★½ **"Auto Focus"** (2002, Biografía)				**"Penn & Teller-Asesinados"**			**"Leyenda-Rojo"**			(:15) ★★ **"El Precio de la Gloria"** (2000)				**"Padre Héroe"**	
	cinemax-o	**"Esposa Vecino"**		★★★ **"AzulOscuroCasiNegro"** (2006)				★★★½ **"Auto Focus"** (2002, Biografía)				**"Penn & Teller-Asesinados"**			**"Leyenda-Rojo"**		
	cinecanal-e	**El Mar**	★★ **"Nueve Meses"** (1995) Hugh Grant.				★★★ **"007 Casino Royale"** (2006) Daniel Craig.					(:10) ★★★ **"La Momia"** (1999) Brendan Fraser.					**Shiloh**
	cinecanal-o	(12:10) ★★½ **"Miami Vice"**			(:40) ★★½ **"El Mar es Muy Amplio"**				★★ **"Nueve Meses"** (1995) Hugh Grant.				★★★ **"007 Casino Royale"** (2006) Daniel Craig.				
	cmix	**"Lake Placid 2"**		(:15) ★★½ **"Tres son Multitud"** (2006)				(:05) **"Rápido y Furioso: Reto Tokio"**				(5:50) ★★★★ **"La Lista de Schindler"** (1993) Liam Neeson.					
	movie-city-e	(12:45) ★★★½ **"Soñadoras"** (2006)				**"Garage"** (2007) Pat Shortt, Anne Marie Duff.					★½ **"El Simio"** (2005)			(:05) **"El Panadero"** (2007)			**Cantante**
	movie-city-o	**"Nombre Honor"**		(:10) **"Naufragio de Amor"**			(:45) ★★★½ **"Soñadoras"** (2006) Jamie Foxx.					**"Garage"** (2007) Pat Shortt, Anne Marie Duff.					**El Simio**
	hallmark	★★ **"Justicia Roja"** (1997) Richard Gere, Ling Bai.					**Pagado**	**Pagado**	**Pagado**	**Pagado**	**Pagado**	**Pagado**	**Pagado**	**Pagado**	**Robin Hood**		**Boda**
	tnt	**El Avia**	**"Escándalo Larry"**		(:40) ★★★ **"El Escándalo Larry Flynt"** (1996, Drama)					**Direc**	★★★ **"Código de Honor"** (1992, Drama)				★★½ **"Buddy, Super Star"**		
	film-zone	★★½ **"Romasanta"** (2004) Julian Sands.				**"Confesiones-Ad"**			(:35) **Siete Días**		(:35) ★★½ **"Pinocho 3000"**			(:10) ★★½ **"Top Secret!"** (1984, Comedia)			
	mp	(12:50) **"Tentaciones"** (1999)			(:40) **"Mi Verdad"** (2004) Raúl Araiza.				★½ **"Recuerdo de la Infancia"**			(:10) **"Princesa al Descubierto"** (2005)				**Holly**	**Bestia**
Entretenimiento	animax	**Men**	**Distrac**	**Basilisk**	**Trinity**	**Solty Rei**	**Spica**	**Mont**	**Cosmo**	**Frontier**	**Samurai**	**Prince**	**Prince Of Tennis**				**Survival**
	antena-3	**Canal 24 Horas**											**Canal 24 Horas**		**Ni se te**	**Como**	**Noticias**
	axn	**Blood**	★★ **"Stealth"** (2005) Josh Lucas, Jessica Biel.					★★½ **"Pitch Black"** (2000) Vin Diesel				**The Dead Zone**		**CSI: Miami** (SS)		**Criminal Minds**	
	disc-home	**Medicina**	**Enigmas Médicos**		**De Fertilidad**		**Casados**	**Jon y**	**Una Semana**		**¡A Tu Salud!**		**Gimnasia-Dom.**		**Pagado**	**Pagado**	**Pagado**
	disc-travel	**Top 5**	**5 Tomas Latinoam''**		**Anthony Bour**		**Trotamundos**		**La**	**Top 5**	**5 Tomas Latinoam''**		**Anthony Bour**		**Pagado**	**Pagado**	**Pagado**
	e	**Naked**	**Viva Pan**	**Luxe Wld**	**Wild On** Oaxaca		**Extreme Hollywood**		**Sunset**	**Sunset**	**Luxe Wld**	**Viva Pan**	**True Hollywoo**		**Sunset**	**Florida**	**Pagado**
	el gourmet	**Beber**	**Master**	**Nueva**	**GrmtBra**	**Maridaje**	**Metodo**	**Notas**	**Pagado**	**Pagado**	**Velero**	**Boulan**	**4 Chefs**	**Beber**	**Mendoza**	**Rescate**	**Metodo**
	eurochannel	**Sin**	★★ **"Mala Sangre"** (1986)			**French**	**Dalida**				**"Locas Aventuras de Rabbi Jacob"**				**Dalida**		
	fox	**Rescue Me**		★★½ **"Voces Inocentes"** (2004, Guerra)				★★½ **"Ni Una Palabra"** (2001) Michael Douglas.					**Pagado**	**Morrison**	**Pagado**	**Pagado**	**Pagado**
	fox life	**Alessan**	**Flipping Out**		**Vanity**	**Vanity**	**Teachers**		**Shootout**	**Shootout**	**For Better or**		**Maxed**	**So Chic**	**Pagado**	**Pagado**	**Pagado**
	fx	(12:30) **"Red de Corrupción"**			**Office**	**Penn**	**Family**	**Amer**	**GP Story**	**Pinks**	**Auto**	**Tuning**	**L.A. Dragnet**		**Pagado**	**Pagado**	**Pagado**
	history	**Monster**	**Camioneros del**		**El Universo**		**MonsterQuest** (SS)		**MonsterQuest** (SS)		**Sahara**				**Pagado**	**Pagado**	**Lost Ark**
	mgm	(:10) ★★★ **"Mar Abierto"** (2003)				(2:50) ★★ **"El Destructor"**			**Pagado**	**Pagado**	**Pagado**	**Pagado**	**Pagado**	**Pagado**	**Pagado**	**Pagado**	**Pagado**
	rai	(10:30) **RAI Italia**			**RAI Italia**								**RAI Italia**				
	sony	**Brazil's-Model**		**Experi**	**Daily Sh**	**Saturday Night Live**		**The Best Years**		**7th Heaven** (SS)		**Ghost Whisperer**		**Jim**	**Saman**	**Scrubs**	**30 Rock**
	tve	**Conciertos 3**		**Noticias 24H**				**Agrósfera**		**Últimas**	**Islam**	**Buenas**	**Teledi**	**Nosotros**	**Tírame la Lengua**		**Teledi**
	universal	**"Leyenda-Zorro"**		★★★ **"La Máscara del Zorro"** (1998) Antonio Banderas.						★★ **"La Leyenda del Zorro"** (2005, Aventura)					**Pagado**	**Pagado**	**Pagado**
	warner	**Moonlight** (SS)		**Midnight Caller**		**ER** (SS)		**Friends**	**Friends**	**TresTres**	**Suddenly**	**TresTres**	**TresTres**	**Paso**	**Paso**	**Veronica**	**Two Men**
Infantil y femenino	boomerang	**Flipper**	**Basil Bru**	**Padres**	**Club**	**Ruby**	**Cake**								**Cuatro**	**El Chavo**	**Angelz**
	cartoon-net	**Trigun**	**Cartoon Pop**				**Pantera**	**Pájaro**	**Shaggy**	**Cam**	**El Chavo**	**Chicas**	**Sombrias**	**Tom**	**Coraje, el Perro Cobarde**		
	casa-club	**Cocinar**	**Rebecca**	**CasaL**	**Kristina**	**Ready**	**Hell's Kitchen**		**Party**	**Homes**	**Chef**	**Vivir-**	**Belleza**	**Buen**	**Pagado**	**Pagado**	**Pagado**
	disc-kids	**Thomas**	**Poko**	**Fifi**	**Koala**	**Bob**	**Save**	**Clifford**	**Barney**	**Jakers**	**Barney**	**Backyard**	**Harry**	**Charlie y**	**Pinky**	**Prince**	**Hi-5**
	disney	**Película**	**Padrinos**	**Emper**	**Emper**	**Emper**	**Montana**	**Phineas**	**Padrinos**	**Padrinos**	**Gemelos**	**Gemelos**	**Stanley**	**Dragón**	**Johnny**	**Película-Anun.**	
	jetix	**Padrinos**	**Grotes**	**Pucca**	**Power**	**Power**	**A.T.O.M.**	**Chaotic**	**Cyber**	**Pucca**	**Power**	**Power**	**Power**	**Dave**	**Padrinos**	**Pucca**	**Dino Rey**
	nickelodeon	**Hechi**	**BellaGen**	**BellaGen**	**Clarissa**	**Crecer**	**ALF**	**Addams**	**Munsters**	**Hechi**	**BellaGen**	**BellaGen**	**Mr.**	**Rocket**	**Blue**	**Dora**	**Go Diego**
M	htv	**21**	**Lunada**								**Video Gallo** Éxitos del mundo Pop y Tropical.						
	mtv	**Weekend**						**Especial**	**Especial**	**Especial**	**Videorama**		**Videorama**		**Stunt**		
Deportes	espn	**Moto**	**Fútbol Italiano Serie A**				**Series of Poker**		**Series of Poker**		**Sportscenter**		**Sportscenter**		**Auto**	**UEFA**	**Fútbol**
	fox-sports	**Fútbol**	**Fox Sports Noticias**		**Primera Vuelta**		**Tower Torneos**		**Fox Sports Noticias**		**Pasion**	**Fuimos**	**Fútbol Inglés**				**Fútbol**
Noticias	cnbc	**Deal No**	**Paid**	**Paid**	**Deal or No Deal**		**Suze Orman**		**Suze Orman**		**Net**	**Paid**	**Paid**	**Paid**	**Paid**	**Paid**	**Paid**
	cnn-e	**Destinos**	**Deportes**	**Destinos**	**Econ**	**Destinos**	**Deportes**	**Econ**	**Aristegui**	**Econ**	**Mundo**	**Deportes**	**Aristegui**	**Efectivo**	**Econ**	**Deportes**	**Consulta**
	cnn-i	**Cor**	**CNN Presents** (CC)		**News**	**Art of**	**News**	**Sport**	(:35) **Larry King**		**News**	**Sport**	**News**	**TBA**	**News**	**Sport**	**Africa**
	fox news	**Line Up**	**Hannity's America**		**Fox Report**		**Geraldo at Large**		**The O'Reilly Factor**		**Journal**	**Beltway**	**Fox and Friends Sunday**				
Culturales	a&e	★½ **"The Replacement"** (2000) Eric Roberts, Ice-T.					**Watch Over Me**		**Watch Over Me**		**Watch Over Me**		**Intervention** Coley		**Pagado**	**Pagado**	**Para**
	ap	**Pagado**	**Pagado**	**Pagado**	**Naturaleza Extrema**		**Planeta Tierra**		**Cara**	**Combate**	**Cazador/Coco.**		**Planeta Tierra**		**Jeff Corwin**		**Natural**
	discovery	**Archivos**	**48 Horas** (SS)		**Huella**	**Huella**	**Clarividentes**		**Historias-Ultrat**		**Tierra: Planeta**		**Cómo**	**Así Hace**	**Pagado**	**Pagado**	**Pagado**
	film&arts	(12:30) **Inspector Morse**			**Nueve Vidas**		★½ **"Oxygen"** (1999) Maura Tierney.				**Pagado**	**Pagado**	**Pagado**	**Pagado**	**Muti en Meknes**		
	nat'l-geo	(11:00) **El Diario de un Gourmet**													**Granja**	**Mirabelle**	**La Cas**
	p&a	**Videos**	★★½ **"La Ventana Secreta"** (2004)				**Miami Ink** Personal		**Cambi Esposas**		**American Chopper**		**Doble Identidad**		**Pagado**	**Pagado**	**Pagado**
A	playboy	**Boy**	**Sexy**	**Summer**	**S.O. Sex**	**Last**	**Pleasure**	**Sexy**	**"Orgía en el Calabozo"** (2007)			**Justicia**	**Tango**	**Sexy**	**Casino**	**Erotika**	
	venus	(12:35) **"Pelicula"**			(:24) **"De Todo"**		(:35) ★★ **"Belleza Interior"**			(:05) **"Chica Boom 41"**			(:35) **"Pelicula"**				**De Todo**
	VENEZUELA	1:00	1:30	2:00	2:30	3:00	3:30	4:00	4:30	5:00	5:30	6:00	6:30	7:00	7:30	8:00	8:30
Sólo Clientes Digitales	superland	**"Asterix-Caesar"**		★½ **"Sobreviviendo La Navidad"** (2004)				★★½ **"El Corcel de la Princesa"** (1997)				★★★½ **"Volando a Casa"** (1996, Drama)				**"Muppets-Espaci"**	
	turbo	**Vuelo**	**Vuelo**	**SuprMq**	(:42) **Overhaulin'**		**Los Extremistas**		**Carros**	**American Chopper**		**Vuelo**	**Super Máquinas**		**Overhaulin'**		**Extre**
	caracol	(:15) **Emoción Pura**				(:15) **Aquí Se Gana**			(:45) **Popeye**		**Finca**	**Súper**	**Santa Misa**		**Popeye**	**Dorae**	**Dorae**
	retro	**"El Proscripto"**		**Shera**	**División Miami**		**He Man**	**Robo**	**Robo**	**Robo**	**Robo**	**Robo**	**Columbo**				**Retro**
	europa	★★½ **"Así Como Eres"** (1978)			(:45) **"Historias de la Mili"** Jordi Mollà				**Pagado**	**Pagado**	**Pagado**	**Pagado**	**Pagado**	**Pagado**	★★½ **"Romance Prohibido"**		
	infinito	**Siete Años en**		**Los**	**Paul McKenna**		**Dónde están**		**Especial Da Vinci**			**Cocina**	**Tai Chi**	**Namaste**	**Neopi**	**Pagado**	**Yoga**
	tcm	**Agente**	**A. Hitchcock**		**El Increible Hulk**		**Buck Rogers**		**Galáctica**		**Túnel Tiem.**		**Mujer Maravilla**		**Ángeles-Charlie**		**Increible**
	movieworld	(12:18) **Película**		(1:54) **Película**			**Película se Anunciará**			(:06) **Película se Anunciará**			(:42) **Película se Anunciará**				**Película**
	grandoc	**All of Me**	**Voces**		**Voces**	**Informe**	**Ilusiones**		**Mujeres**	**La Guerra Filmada**		**Memo**	**All of Me**		**Voces**		**Voces**
	body	**Pasarela**	**Making**	**Dapianno**	**Making**	**Pasarela**	**Susana**	**Pasarela**	**Guajira**	**Clips**	**Pasarela**	**Serrano**	**Pasarela**	**Making**	**Pasarela**	**Making**	**Susana**
	d civilization	**Isla Guerreros**		**Trabajo**	**Adictos al Petróleo**		**Saqueo-Nilo**		**Río**	(:06) **Fugitivos**		**Isla**	(:42) **Trabajo Sucio**		**Adictos al Petróleo**		**Saqueo**
	d science	(:06) **Duelo Animal**		**Llegaron**	**Tres Gargantas**		**El Planeta Feroz**		**Historias**	**Fieras Ingen**		**Duelo**	**Llegaron**		**Tres Gargantas**		**Planeta**

VENEZUELA	9:00	9:30	10:00	10:30	11:00	11:30	12:00	12:30	1:00	1:30	2:00	2:30	3:00	3:30	4:00	4:30
COLOMBIA	8:00	8:30	9:00	9:30	10:00	10:30	11:00	11:30	12:00	12:30	1:00	1:30	2:00	2:30	3:00	3:30
Películas																
hbo-e	**"Kate y Leopold"**		(9:50) ★★ **"Ángeles de Hierro"** (2004)				**"Un Día Perfecto"** (2006)			(:40) ★★★ **"Ahora son 13"** (2007) George Clooney.					**"Click: Perdiendo"**	
hbo-o	**Casa de**	**"La Vida Salvaje"**		(:45) ★★★ **"Kate y Leopold"** (2001) Meg Ryan.					(12:50) ★★ **"Ángeles de Hierro"** (2004)				**"Un Día Perfecto"** (2006)			**Ahora**
hbo-plus	**Everyone**	**Murder Rooms Patients Eyes**			**London**	(:35) **"Grilled"** (2006, Comedia)			**Later-Holland**		(:15) ★★ **"Amor, Sexo y Suspenso"**				**Wallpa**	**Beach**
cinemax-e	**"Padre Héroe"**		★★½ **"Mi Encuentro Conmigo"** (2000)				**Alice**	★★★ **"Duro de Matar: La Venganza"**				(:45) ★★ **"Annapolis"** (2006, Drama)				**Holly**
cinemax-o	(:15) ★★ **"El Precio de la Gloria"** (2000)				(:15) ★★½ **"Mi Padre el Héroe"** (1994)				★★½ **"Mi Encuentro Conmigo"** (2000)				**Alice**	**"Duro de Matar"**		
cinecanal-e	**"Shiloh"**		(:15) ★★★ **"Ralph, el Santo"** (2004)				(:05) ★★★ **"Duro de Matar 2"** (1990)				(:15) ★★ **"Jorge, el Curioso"** (2006)				(3:55) ★★½ **"Flicka"**	
cinecanal-o	(:10) ★★★ **"La Momia"** (1999) Brendan Fraser.					**"Shiloh: Salvando a Shiloh"**			(:15) ★★★ **"Ralph, el Santo"** (2004)				(:05) ★★★ **"Duro de Matar 2"** (1990)			
cmix	(:05) ★★½ **"Balto"** (1995)			**"Un Experto en Diversiones"**			(:05) ★★ **"Eragon"** (2006) Ed Speleers.				(1:50) ★★½ **"Días de Trueno"**			★★ **"El Camino del Guerrero"**		
movie-city-e	(8:35) ★★★ **"El Cantante"**			★★½ **"Lola"** (2007, Biografía) Gala Évora.				★½ **"Entre Dos Mundos"**			**"Buscando en el Otoño a Jackie Paris"**				**"Desde Adentro"**	
movie-city-o	(8:30) **"El Simio"**		(:05) **"El Panadero"** (2007)			(:35) ★★★ **"El Cantante"** (2006)				★★½ **"Lola"** (2007, Biografía) Gala Évora.				★½ **"Entre Dos Mundos"**		
hallmark	(8:30) **"Una Boda Inigualable"**			**Robin Hood**		**Robin Hood**		**"Una Boda Inigualable"** (2004, Comedia)				**Titanic Special** (Parte 2 de 2)				**Monk**
tnt	**Buddy**	**"Perro Futbolista 2"**			(:15) ★ **"Canguro Jack"** (2003, Comedia)				★★★ **"El Diario de Bridget Jones"** (2001)				**"Bridget Jones, al Borde de la Razón"**			
film-zone	**"Bean,- Desastre"**			(:40) **"La Escuela de la Vida"** (2005)				(:45) ★½ **"El Retrato Perfecto"** (1997)				(:45) ★★★ **"Náufrago"** (2000, Drama) Tom Hanks.				
mp	**"Bestia del Lago"**	(:15) **"El Uno Para el Otro"** (2002)					★★ **"Venus y Marte"** (2001) Julie Bowen.				(1:50) ★½ **"Tres"** (2007) Marc Blucas.				**"Bestia del Lago"**	
Entretenimiento																
animax	**Survival**	**Survival**	**Survival**	**Survival**	**The Twelve Kingdoms** Aventuras fantásticas.					**Bleach**	**Evange**	**Hell Girl**	**Hellsing**	**Full Metal Alchemist**		
antena-3	**Noticias**	**Atrapa**	**Viaje**	**Síndrome**		**Mejor Es Posible**		**Viaje**	**Renóvate**	**Ruleta Suerte**		**Noticias**	(:15) **Física o Química**			
axn	**Law and Order**		**CSI: Miami** (SS)		**The Amazing Race**		**Blood Ties**		**Lost** (SS)		★★ **"The Craft"** (1996) Robin Tunney.				★★½ **"Pitch Black"**	
disc-home	**Pagado**	**Nacim'**	**Bebé**	**Bebé**	**Central**	**Llegada**	**Llegada**	**Madre**	**Primeros**	**Niñera S.O.S.**		**Ángeles Adoles**		**Modelo**	**Modelo**	**No Pon**
disc-travel	**Pagado**	**Lugares Que**		**Espías de Viaje**		**Tour-Jordania**		**Negocio**	**Con**	**De Hotel**	**Getaway**	**Lo Mejr-México**		**Destino:**	**Top 5**	**Ciudades**
e	**Pagado**	**Pagado**	**Pagado**	**Richards**	**Richards**	**Vive Vie**	**Girls of**	**Scenes**	**Scenes**	**Sunset**	**Sunset**	**Celebrity Crises**		**Soup**	**E! News Weekend**	
el gourmet	**Notas**	**Master**	**Nueva**	**GrmtBra**	**Maridaje**	**Velero**	**Boulan**	**4 Chefs**	**Beber**	**Mendoza**	**Rescate**	**Metodo**	**Notas**	**Master**	**Nueva**	**GrmtBra**
eurochannel	**Dalida**	**"Al Margen de los Días"** (2007)				**Septieme Ciel**		**Melting Pot Cafe**		**"Locas Aventuras de Rabbi Jacob"**				**"El Último Verano de"**		
fox	**Pagado**	★★★ **"Las Travesuras de Dunston"**				**Help Me**	**Help Me**	**Bones**		**Shark** Bar Fight		**Justicia Ciega**		**24** (SS)		**Name**
fox life	**Pagado**	**Baby TV**						**The Mom Show**		★★½ **"Conquistando a mi Suegro"**				**"Bridget Jones"**		
fx	**Pagado**	**Pinks**	**GP Story**	**Tuning**	**Auto**	**Ult. Fighter**		★★½ **"Rocky V"** (1990) Talia Shire				**Prison Break**		**Prison Break**		**Prison**
history	(8:30) **Quest for the Lost Ark**			**MonsterQuest** (SS)		**MonsterQuest** (SS)		**MonsterQuest** (SS)		**Camioneros del**		**El Universo**		**Sahara**		
mgm	**Pagado**	**Cine**	★★ **"El Destructor"** (1992)			(:45) ★★★ **"Detrás de la Puerta"** (2004) Jeff Bridges.					(1:50) **"Jóvenes Proscriptos"** (2000)				★★★ **"Mar Abierto"**	
rai	(6:30) **RAI Italia**			**RAI Italia**								**RAI Italia**				
sony	**Friday Night Lights**		**My Boys**	**Saman**	**Eli Stone** Patience		**Grey's Anatomy**		**Housewives**		**Ugly Betty** (SS)		**My Boys**	**Saman**	**Medium** (SS)	
tve	**Teledi**	(:20) **Tenderete**		(:20) **Herederos**		**Teledi**	**Asturias**	**Rutas por España**		**Página 2**	**Arquitect**	**Teledi**	**El**	(:20) **España Directo**		
universal	**Pagado**	**Pagado**	**Pagado**	**Pagado**	**Pagado**	★★★ **"La Máscara del Zorro"** (1998) Antonio Banderas.						★★ **"La Leyenda del Zorro"** (2005, Aventura)				
warner	**Friends**	**Friends**	**ER** (SS)		**Aliens**	**Big Bang**	**Old**	**Two Men**	**Men in Trees** (SS)		**Cold Case** (SS)		**ER** (SS)		**Smallville** (SS)	
Infantil y femenino																
boomerang	**6 Teen**	**"El Club de los Detectives"**				**The Latest Buzz**								★★½ **"Oliver Twist"** (2005)		
cartoon-net	(7:30) **Coraje, el Perro Cobarde**					**Teatro Cartoon**				**Pokémon**	**Ben 10**	**Hombre**	**Robot**	**Chowder**	**Mono**	**Pájaro**
casa-club	**Pagado**	**Pagado**	**Pagado**	**Ready**	**Chef**	**Space**	**Homes**	**Cookwr**	**Chef**	**Room**	**De Mano**	**Vida**	**Kristina**	**Rebecca**	**Homes**	**Area**
disc-kids	**Jim Luna**	**Dragon**	**Backyard**	**Lazy**	**Mister**	**Soy Dan**	**Harry**	**Pocoyo**	**Fifi**	**Poko**	**Roary**	**Mundo**	**Bruno**	**Louie**	**Wubbzy**	**Fabu**
disney	**Película**	**Mickey**	**Tigger**	**Película se Anunciará**			**Sr Big**	**Padrinos**	**Phineas**	**Phineas**	**Phineas**	**Película se Anunciará**				**Padrinos**
jetix	(8:30) **Dino Rey**			**Padrinos**	**Padrinos**	**Película se Anunciará**				**Padrinos**	**Pucca**	**Mano**	**Phil del**	**Película se Anunciará**		
nickelodeon	**Flamingo**	**Naked**	**Naked**	**Naked**	**Naked**	**Naked**	**Naked**	**Naked**	**Naked**	**Naked**	**Naked**	**Naked**	**Naked**	**Naked**	**Naked**	**Naked**
M																
htv	**Vid Gallo**	**Videos ETC** Mejores videos.				**21** Videos populares.				**Videos ETC** Mejores videos.				**Video**	**Videos ETC**	
mtv	**Stunt**	**Zona de Combate**		**Fists of**	**Dude**	**Milon**	**Room**	**Joystick**	**Playlist**	**The Hills**	**The Hills**	**Next**	**X Effect**	**Stunt**		
Deportes																
espn	(8:25) **Fútbol Italiano Serie A**			**Fútbol Italiano Serie A** (Diferido)				**Simplemente**		**UEFA**	(1:55) **Fútbol Italiano Serie A** (En Vivo)				**UEFA**	**Fútbol**
fox-sports	(8:30) **Fútbol Inglés**			**Minuto Cero**						**Fútbol Argentino** Equipos por Anunciar.					**Fútbol Argent**	
Noticias																
cnbc	**Paid**	**Paid**	**Paid**	**Paid**	**Paid**	**Paid**	**Paid**	**Paid**	**Paid**	**Paid**	**Paid**	**Paid**	**Paid**	**Paid**	**Paid**	**Paid**
cnn-e	**Globo**	**Econ**	**Efectivo**	**Aristegui**	**Destinos**	**Econ**	**Adelan**	**Globo**	**Mundo**	**Aristegui**	**Efectivo**	**Consulta**	**Destinos**	**Mirador**	**Aristegui**	**Mirador**
cnn-i	**Art of**	**News**	**Cor**	**Late Edition** (CC)				**News**	**TBA**	**News**	**Art of**	**CNN Presents** (CC)		**News**	**Sport**	**Untold**
fox news	**Friends**	**America's Election HQ**				**America's Election HQ**				**Bulls**	**Business**	**Forbes**	**Cashin In**	**America's Election HQ**		
Culturales																
a&e	**Para**	**Watch Over Me**		**Watch Over Me**		**Watch Over Me**		**Watch Over Me**		**Watch Over Me**		★★★½ **"Jerry Maguire"** (1996) Tom Cruise.				
ap	**Dinosapi**	**Campo**	**Prueba**	**Viajeros**	**Animalia**	**El Mundo Natural**		**Planeta Tierra**		**Abismo Amazónico**		**Natural**	**Dinosapi**	**Campo**	**Prueba**	**Viajeros**
discovery	**Pagado**	**Armas del Futuro**		**Fieras Ingen**		**Mega Constru.**		**Internet!**		**Cómo**	**Así Hace**	**Mythbusters: Caza**		**Trabajo Sucio**		**Survivor**
film&arts	**Muti en**	**Alarma**				**New Tricks**		**Inspector Morse**				**Muti en Meknes**				**Alarma**
nat'l-geo	**Cubitos**	**Diario**	**Detec**	**Animales Como**		**Animales**		**Monos**	**Monos**	**Que**	**No Lo**	**Confidencial**		**National Geo.**		**Nat Geo**
p&a	**Pagado**	**No Estabas**		**Perder-Ganar**		★★★ **"Identidad"** (2003) John Cusack.				★★½ **"La Ventana Secreta"** (2004)				**Super**	**Rumbo**	**Esposas**
A																
playboy	**Pleasure**	**Lili**	**Circo**	**Sexy**	**Justicia**	**"Sueños Mojados"** (1998)			**Tango**	**Pleasure**	**Casino**	**Last**	**Around**	**Lili**	**Pleasure**	**Summer**
venus	**De Todo**	(:35) ★★ **"Belleza Interior"**			(:05) **"Chica Boom 41"**			(:35) **"Pelicula"**				(:24) **"De Todo"**		(:35) ★★ **"Belleza Interior"**		

VENEZUELA	9:00	9:30	10:00	10:30	11:00	11:30	12:00	12:30	1:00	1:30	2:00	2:30	3:00	3:30	4:00	4:30
Sólo Clientes Digitales																
superland	**"Muppets-Espaci"**	★★★ **"Napoleón"** (2003, Drama)					★★ **"Safari en la Ciudad"** (1996)				★★½ **"Los Muppets en el Espacio"**				**"Cristal Encanta."**	
turbo	**Carros Millonarios**		**Chopper**	**Vuelo**	**Vuelo**	**Super Máquinas**		**Overhau**	**Los Extremistas**		**Carros**	**American Chopper**		**Vuelo**	**Vuelo**	**SuprMq**
caracol	**Grimm**	**Bugs**	**Bugs Bunny Show**		**Club-10**				**Noticias**	**Acción Pura**				**Acción Pura**		
retro	**Robo**	**He Man**	**Shera**	★★★★ **"Vive Como Quieras"** (1938)				**Retro**	**Robo**	**Robo**	**Robo**	**Robo**	**Robo**	★★★ **"Trama Macabra"** (1976)		
europa	**Romance**	★★★ **"Los Hijos de Aníbal"**			(:05) **"Sangre Negra"** (1999)			(:45) **"Nunca Moriremos"** (1993)				(:20) **"Baby"** (2002, Drama)			**Habitación**	
infinito	**Neopi**	**Namaste**	**Tai Chi**	**Orgáni**	**Menu**	**Pagado**	**Pagado**	**Orgáni**	**Spas**	**La Vida Después de la Vida**				**Viaje al Fin de**		**Doctora**
tcm	**Increible**	**Buck Rogers**		**Galáctica**		**Mujer Maravilla**		**A. Hitchcock**		**Agente**	**"Solterón-Adoles"**			**"Pantera Rosa"**		
movieworld	**Película-Anun.**		(9:54) **Película se Anunciará**			**Película se Anunciará**			(:06) **Película se Anunciará**			(:42) **Película se Anunciará**				**Película**
grandoc	**Informe**	**Notebooks-Asia**		**Hasta**	**Hasta**	(:25) **Otros Pueblos**		**Sal**	**Sal**	**Planeta al Desnudo**		**Cigarras y Hor**		**Ilusiones**		**Mujeres**
body	**Clips**	**Making**	**Guajira**	**Pasarela**	**Making**	**Serrano**	**Pasarela**	**Clips**	**Pasarela**	**Making**	**Especial**	**Art Fash**	**Pasarela**	**Clips**	**Making**	**Pasarela**
d civilization	(:06) **Río Bravo**		**Fugitivos**	**Isla Guerreros**		**Trabajo Sucio**		**Adictos**	**Saqueo-Nilo**		**Río**	(:42) **Fugitivos**		**Isla Guerreros**		**Trabajo**
d science	**Historias-Ultrat**		**Fieras**	(:42) **Duelo Animal**		**Llegaron**		**Tres**	**El Planeta Feroz**		**Historias**	**Fieras Ingen**		**Duelo Animal**		**Llegaron**

DOMINGO TARDE Y NOCHE OCTUBRE 5, 2008

	VENEZUELA	5:00	5:30	6:00	6:30	7:00	7:30	8:00	8:30	9:00	9:30	10:00	10:30	11:00	11:30	12:00	12:30
	COLOMBIA	4:00	4:30	5:00	5:30	6:00	6:30	7:00	7:30	8:00	8:30	9:00	9:30	10:00	10:30	11:00	11:30
Películas	hbo-e	"Click: Perdiendo"		(5:55) ★★½ "Vacancy" (2007)			Alice (N)		★★ "Hostal Parte 2" (2007)			(:15) ★★½ "Reino del Fuego" (2002)				★★★ "Magnolia"	
	hbo-o	(4:40) ★★★ "Ahora son 13" (2007)				(6:55) ★★½ "Click: Perdiendo el Control"				(8:55) ★★½ "Vacancy" (2007)			Alice (N)		★★ "Hostal Parte 2" (2007)		
	hbo-plus	★★★ "Diamante de Sangre" (2006, Aventura)					(:35) ★½ "Vive Libre o Muere"			(:15) Mad Men (N)		(:15) "Cándida" (1939) Niní Marshall.				"Juego Macabro 3"	
	cinemax-e	(:15) ★★★★ "El Laberinto del Fauno" (2006)					★★ "Nostalgia del Pasado"			(:15) ★★ "Summer '04" (2006, Drama)				(:15) ★★ "Laberinto Siniestro" (2006)			
	cinemax-o	Duro	(:45) ★★ "Annapolis" (2006, Drama)				Holly	(:15) ★★★★ "El Laberinto del Fauno" (2006)					★★ "Nostalgia del Pasado"			★★ "Summer '04"	
	cinecanal-e	Flicka	(:45) ★★½ "Las Mujeres Arriba" (2000)				★★½ "Nacho Libre" (2006)			(:15) "Ocurrió en Noviembre"			(:45) ★★ "Testigo de la Mafia" (1998) Nick Turturro.				
	cinecanal-o	(:15) ★★ "Jorge, el Curioso" (2006)				(6:55) ★★½ "Flicka" (2006)			(:45) ★★½ "Las Mujeres Arriba" (2000)				★★½ "Nacho Libre" (2006)			"Ocurrió en"	
	cmix	Guerrero	(:45) ★★½ "Una Loca Familia" (2006)				★★★½ "Volver" (2006) Penélope Cruz.				★★½ "Cicatrices de Guerra"			(:15) ★★½ "Las Últimas Vacaciones"			
	movie-city-e	Desde	(:25) "El Día que Mataron a Kennedy"				★★½ "Shrek Tercero" (2007)			(:10) ★★½ "Angel-A" (2005) Gilbert Melki				(10:50) ★★ "Dos Semanas"			Panad
	movie-city-o	"Buscando en el Otoño a Jackie Paris"				(6:50) "Desde Adentro" (2005)			(:25) "El Día que Mataron a Kennedy"				★★½ "Shrek Tercero" (2007)			(12:10) "Angel-A"	
	hallmark	Monk	Monk		Durham County		★★★ "La Boda de mi Mejor Amigo"				★★ "Hasta Que la Muerte Nos Separe"				"Boda-Amigo"		
	tnt	(:15) "Amores y Enredos de una Boda"				(:15) ★★ "American Pie 3: la Boda" (2003)					★ "Este Cuerpo no es Mío" (2002)				"Campamento de Bandas"		
	film-zone	Náufrago	★★★½ "Los Sospechosos de Siempre"				★★★ "El Precio del Silencio" (2001)				★★★ "Traicionada" (1983) Jeremy Irons.				"Madonna: Inocencia"		
	mp	Bestia	(:40) ★★ "Venus y Marte" (2001)				★★★ "Todos los Pequeños Animales"				(:35) ★½ "Tres" (2007) Marc Blucas.				(:35) ★★ "Entre 100 Mujeres"		
Entretenimiento	animax	Full-Alchemist		Blood					Bleach	Evange	Hell Girl	Hellsing	Musumet	Angel	Noir	Speed	Bleach
	antena-3	España	Diario-Patricia		Renóvate	Mujeres	Ruleta Suerte		¿Dónde Estás Corazón?						(:45) Noticias		
	axn	(4:00) "Pitch Black"		Criminal Minds		The Amazing Race		Lost (SS)		Life (SS)		Damages		CSI: Crime Scn		"Messenger: Jn"	
	disc-home	No Pon	¡No Te Lo Pongas!		Espacio	Ellas Di	Central	Sueños	Niñera S.O.S.		Medicina Extr		Mis Senos		Cáncer: Guía		Central
	disc-travel	Más-	Anthony Bour		Trotamundos		Millonarios		Anthony Bour		Lugares Que		Comidas Exóticas		Tour-Jordania		Millona
	e	Daily 10	Soup	Scenes	Sexiest Movie Stars		Richards	Sunset	Last Model		Beauty Queens Gone Wrong: Scandals				Girls of	Girls of	Naked
	el gourmet	Maridaje	Velero	Boulan	4 Chefs	Beber	Mendoza	Rescate	Metodo	Notas	Villa	Nueva	Narda	Metodo	Velero	Ruta del	Rescate
	eurochannel	El Último	Rocket Man		Michelle	Eurocor	Música Italiana		Por el Placer de Vivir				Dalida				El Último
	fox	★★½ "El Día Después de Mañana" (2004, Acción)					Simp	Simp	Name	Back	★★ "El Centinela" (2006, Suspenso)				Tiempo Final		S.W.A.T
	fox life	Bridget	Reba	Mother	Queer Eye UK		Kimora		One Tree Hill		One Tree Hill		★★★ "La Máscara del Zorro" (1998, Aventura)				
	fx	Prison	Prison Break		Prison Break		WWE Exper.		★★ "Triple X 2 Estado de Emergencia"				Family	Amer	King of	Family	Office
	history	Sahara	Quest for the Lost Ark				Ciudades Ocultas		Ciudades Ocultas		Mundos Perdidos		Inventos Antig		Ciudades Ocultas		Ciudades
	mgm	Mar	★★ "¡Muere Bonita!" (1999) Ellen Barkin				US Fashion Rocks				(:20) Best Ever Bond			(:10) US Fashion Rocks			
	rai	(2:30) RAI Italia			RAI Italia								RAI Italia				
	sony	Eli Stone Patience		Brazil's-Model		Housewives		Ugly Betty (SS)		Ya es 1/2 Día en China			Grey's Anatomy		Medium (SS)		Ugly
	tve	España	Bricolo	Escara	Corazón, Corazón				Película se Anunciará			(9:50) Película se Anunciará				Página 2	Teledi
	universal	Detec	La Ley y el Orden		Ley y Orden		Psych		★★½ "La Sombra" (1994) Alec Baldwin.				★★ "Tomb Raider" (2001) Angelina Jolie.				Sombra
	warner	Supernatural (SS)		Big Shots (SS)		The Bachelor (SS)		Gossip Girl (SS)		Pushing Daisies		Terminator: Sarah		The L Word (SS)		TMZ (SS)	
Infantil y femenino	boomerang	Oliver	Rebelde								The Latest Buzz						
	cartoon-net	Shaggy	Teatro Cartoon				Tom	Bugs	Dexter	Chicas	Coraje	Pájaro	Titanes	Alien	Araña	Batman	Liga
	casa-club	Recetas	Taller	Style	Shabby	Frn Food	US Fashion Rocks 2007			Moda	Belleza	Dsnr	Hell's Kitchen		Frn Food	Chef	Taller
	disc-kids	Mister	Hi-5	Backyard	Lazy	Pinky	Wubbzy	Dragon	Barney	Mister	Hi-5	Prince	Harry	Clifford	Sésamo	Dragon	Peep
	disney	Phineas	Sr Big	Emper	Art At	Art At	Película se Anunciará				Phineas	Película			Película se Anunciará		
	jetix	Película	Padrinos	Padrinos	Padrinos	Padrinos	Wolver	Wolver	Dino Rey Rescatar los dinosaurios.				Película se Anunciará				Dave
	nickelodeon	Naked	Naked	Naked	Naked	Naked	Naked	Naked	Naked	Naked	Naked	Naked	Clarissa	Crecer	ALF	Addams	Munsters
M	htv	Vid ETC	En Mira	Videos ETC Mejores videos.			21 Videos populares.				Lunada						
	mtv	Stunt	Milon	Enchúla	Boiling	Boiling	Zona de Combate		Dude	Room	Mr. Hell	Cierto	South	South	El 20 de MTV		Music
Deportes	espn	(4:30) Fútbol Italiano Serie A			Street	Profiles	Fútbol Americano NFL Pittsburgh Steelers en Jacksonville Jaguars.							Sportscenter		UEFA	Fútbol
	fox-sports	Fútbol Argent		La Última Palabra			Fútbol de Primera				Fox Sports Noticias		Invierno Fox Sports		Fútbol Americano NFL		
Noticias	cnbc	Paid	Paid	Osteen	Diabetes	Wall St	Beyond	Net	To Be Announced		The Entrepreneurs		American Greed		To Be Announced		Eisner
	cnn-e	Escena	Mirador	Globo	Mirador	En Fam	Mirador	Efectivo	Mirador	Deportes	Mirador	Efectivo	Mirador	Deportes	En Fam	Escena	Efectivo
	cnn-i	Daily Sh	CNN Today (CC)							Sport	News	Art of	News	Sport	CNN Today (CC)		
	fox news	Election	Fox News Sunday		Fox Report		The Strategy Room		Hannity's America		Geraldo at Large		The Strategy Room		Red Eye		Strategy
Culturales	a&e	Jer	Criss Angel		Weeds	Weeds	NUMB3RS (SS)		The Cleaner Piloto		A&E Music Cirque du Soleil: Saltimbanco				The Cleaner Piloto		Weeds
	ap	Animalia	Videos	Mascota	Criaturas de		Car en Sab		Reino	Lemur	Encantador de		Granja	Granja	Mascota	Videos	Pagado
	discovery	Survivor	Maestros de		A Prueba de Todo		Internet!		Cuerpo				Hombre-Alto		Encarcelados		Cuerpo
	film&arts	(4:30) Alarma			New Tricks		★½ "Oxygen" (1999) Maura Tierney.				New Tricks		★½ "Oxygen" (1999) Maura Tierney.				Morse
	nat'l-geo	Nat Geo	Secretos Ingen		Lo Mejor de National Geographic				Superestructuras		Lo Mejor de National Geographic				Superestructuras		National
	p&a	Esposas	Miami Ink Personal		American Chopper		Survivor XI		Extreme Makeover		Project Runway		La Ex		Seis Grados		Videos
A	playboy	Sexy	Circo	Boy	Tango	Chicas	Summer	MujeresVeloces		Pleasure	Summer	Sexy	Circo	Boy	"Una Relación a Corto Plazo"		
	venus	(:05) "Chica Boom 41"			(:35) "Pelicula"				(:24) "De Todo"		"Una Luna de Miel Caliente"			(:05) "Milf School 2"			Kira

	VENEZUELA	5:00	5:30	6:00	6:30	7:00	7:30	8:00	8:30	9:00	9:30	10:00	10:30	11:00	11:30	12:00	12:30
Sólo Clientes Digitales	superland	"Cristal Encanta."		★★★½ "Cuenta Conmigo" (2000, Drama)				★★½ "Un Ratoncito Duro de Cazar"				"Grizzly Adams y el Tesoro del Oso"				★★½ "El Tío Buck"	
	turbo	(:06) Overhaulin'		Extre	Familia Explo		American Chopper		Rides	Nuevo Gigante		Máximo	Velocidad Sin		Familia Explo		Chopper
	caracol	Acción	Acción Pura				Noticias	7o Día	Premier Caracol				Noches de Premier				Extran
	retro	Trama	Columbo				★★★ "Marruecos" (1930)			Retro	Robo	Pampa Salvaje			Retro	Shera	Espías
	europa	Habitación		La Habitación del Crimen			★★½ "Todo Comenzó Casualmente"				★★ "Mi Marido Es una Ruina"			(:10) ★½ "Las Edades de Lulú" (1990)			
	infinito	Posibili	Paul McKenna		Edward	Big	Desc-Pasado		Autismo Infantil		Siete Años en		Desastres-Fut		Creer sin Miedo		Pagado
	tcm	Pantera	★★ "Terremoto" (1974, Drama) Charlton Heston.					(7:55) ★★½ "El Tonto" (1979)			★★★½ "Adivina Quién Viene a Cenar"				★★★ "Furia Maldita" (1958)		
	movieworld	Película-Anun.		(5:54) Película se Anunciará			Película se Anunciará			(:06) Película se Anunciará			(:42) Verónica Clare (SS)				Película
	grandoc	Mem., Espana		Siglo XX	Traces	Traces	Libia, Secretos		Página 2	Informe	Mundo-Urbano		Innov8	Evolución		Innov8	Ama
	body	Making	Pasarela	Susana	Making	Pasarela	Making	Pasarela	Informa	Clips	Pasarela	Serrano	C.	Making	Pasarela	Making	Art Fash
	d civilization	Adictos al Petróleo		Saqueo	Precio, Cima		Isla de Guerreros		Autopsia	Grandes Libros		Nabu	Sabem. Egipto		Precio, Cima		Tribu
	d science	Tres Gargantas		Planeta	Anatomía-mord		Naturaleza		Secretos	(:06) Desastre		Everest	Los Primeros Días		Anatomía-mord		Natural

	VENEZUELA	1:00	1:30	2:00	2:30	3:00	3:30	4:00	4:30	5:00	5:30	6:00	6:30	7:00	7:30	8:00	8:30
	COLOMBIA	12:00	12:30	1:00	1:30	2:00	2:30	3:00	3:30	4:00	4:30	5:00	5:30	6:00	6:30	7:00	7:30
Películas	hbo-e	(12:00) ★★★ "Magnolia" (1999, Drama)				Noche James Brown Salvó			(:45) ★★½ "Terminal Velocity" (1994)				(:35) "Nature of the Beast"			"Guardaespalda"	
	hbo-o	(:15) ★★½ "Reino del Fuego" (2002)				★★★ "Magnolia" (1999) Jason Robards, Julianne Moore.						Noche James Brown Salvó			(:45) ★★½ "Terminal Velocity"		
	hbo-plus	"Juego Macabro 3"		★★ "Cargo" (2006, Drama)			Sex Pistols,		(:45) ★★½ "Los Muppets en el Espacio"				"Querida, Agrandé el Niño"			(:07) "El Fanático"	
	cinemax-e	"Las Bellezas de la Boda"			(:45) "Recuerdos Desvanecidos" (1999)				★★ "Modelo de Locura"			(:15) ★½ "El Diablo Metió la Mano"				★★ "Shadrach"	
	cinemax-o	★★ "Summer '04"		(:15) ★★ "Laberinto Siniestro" (2006)				"Las Bellezas de la Boda"			(:45) "Recuerdos Desvanecidos" (1999)				★★ "Modelo de Locura"		
	cinecanal-e	(:05) "Triangulo de Pasion"			"Pie Pequeño XII"			(:15) "La Iniciación de Sarah" (2006)				"Que tal si Dios Fuera el Sol"			(:35) ★★½ "Life" (1999)		
	cinecanal-o	Ocurrió	(:45) ★★ "Testigo de la Mafia" (1998) Nick Turturro.					(:05) "Triangulo de Pasion"			"Pie Pequeño XII"			(:15) "La Iniciación de Sarah" (2006)			
	cmix	(:05) ★★ "Miedo" (1996)			(:45) ★½ "Grudge: La Maldición 2"				★★★ "Criaturas Rastreras"			(:05) ★★★ "Con Amigos Como Estos"				"En la Cuerda"	
	movie-city-e	"El Panadero"		(:10) "El Gran Meaulnes" (2006, Drama)				(3:55) "Entre Dos Mundos"			(:35) "Desde Adentro" (2005)			(:10) "Amores Perros" (2007)			
	movie-city-o	(12:10) "Angel-A"		(1:50) ★★ "Dos Semanas"			(:40) "El Panadero" (2007)			(:10) "El Gran Meaulnes" (2006, Drama)				(6:55) "Entre Dos Mundos"			Desde
	hallmark	My Best	★★★ "La Boda de mi Mejor Amigo"				Pagado	Pagado	Pagado	Pagado	Pagado	Pagado	Pagado	Pagado	Hijas-McLeod		Hast
	tnt	Camp	"No es Otra Tonta Película Americana"				(:20) ★½ "La Curva de Aprendizaje"				"El Diario de Bridget Jones"			(:15) "Amores y Enredos de una Boda"			
	film-zone	(:05) ★★ "Laberinto de Terror"			(:45) ★★½ "Fletch el Extraordinario 2"				(:40) ★★★ "Mi Viejo" (1989) Jack Lemmon.					"Manténganse en Sintonía"			Hombre
	mp	Entre	(:20) ★½ "Cambio de Giro"			(2:55) "Todos los Pequeños Animales"				(4:55) ★★ "Venus y Marte"			(:40) ★½ "2gether" (2000) Evan Farmer				Harry
Entretenimiento	animax	Evange	Hell Girl	Hellsing	Musumet	Angel	Noir	Speed	Barom	Fighter	Crayon	Hunter X	Huma	Barom	Fighter	Prince	Survival
	antena-3	(11:45) Noticias			Canal 24 Horas								Canal 24 Horas			Muévete	Noticias
	axn	"Messenger: Joan of Arc"				★★½ "The Thirteenth Floor" (1999)				CSI: Miami (SS)		Law and Order		CSI: NY (SS)		CSI: Miami (SS)	
	disc-home	Sueños	Niñera S.O.S.		Medicina Extr		Mis Senos		Cáncer: Guía		Cuad	Borron	FitTV's Zona		Pagado	Pagado	Pagado
	disc-travel	Millona	Anthony Bour		Lugares Que		Comidas Exóticas		Millonarios		Anthony Bour		Lugares Que		Pagado	Pagado	Pagado
	e	Florida	Viva Pan	Luxe Wld	Richards	Richards	Wild On		True Hollywoo		Guiltiest Guilty		True Hollywoo		Daily 10	Florida	Pagado
	el gourmet	Natural	Villa	Nueva	Narda	Metodo	Velero	Ruta del	Pagado	Pagado	Villa	Nueva	Rescate	Natural	Narda	Metodo	Velero
	eurochannel	"El Último Verano de"			Por el Placer de Vivir				Música Italiana		"Los Que Me Aman Tomarán el Tren"				Dalida		
	fox	(12:30) ★★½ "S.W.A.T: Unidad Especial"				Simp	Shark Bar Fight		24 (SS)		Justicia Ciega		Standoff		Pagado	Pagado	Bones
	fox life	Alessan	Kimora		Vanity	Vanity	Love My Way		Totally	Totally	Trading Spouses		So Chic	Maxed	Pagado	Pagado	Pagado
	fx	Penn	Family	Amer	Office	Penn	Family	Amer	Auto	Tuning	GP Story	Pinks	L.A. Dragnet		Pagado	Pagado	Pagado
	history	Ciudades	Mundos Perdidos		Inventos Antig		Sahara				Quest for the Lost Ark				Pagado	Pagado	Cemen
	mgm	★★ "¡Muere Bonita!" (1999) Ellen Barkin				"Jóvenes Proscritos" (2000, Suspenso)				Cine	Pagado	Pagado	Pagado	Pagado	Pagado	Pagado	Terminal
	rai	(10:30) RAI Italia			RAI Italia								RAI Italia				
	sony	Ugly	Ya es 1/2 Día en China			Grey's Anatomy		Housewives		Medium (SS)		Friday Night Lights		Beverly Hills, 90210		Dawson's Creek	
	tve	(12:30) Telediario Matinal			Noticias 24H. Telediario Inter			Otros Pueblos		Mu	Paraísos Cercanos		Teledi	TV Educativa		Corazón	Teledi
	universal	(12:30) ★★½ "La Sombra"			★★ "Tomb Raider" (2001) Angelina Jolie.				La Ley y el Orden		La Ley y el Orden		La Ley y el Orden		Pagado	Pagado	Pagado
	warner	The Bachelor (SS)	Gossip Girl (SS)			ER (SS)		Friends	Friends	TresTres	Suddenly	Everwood (SS)		Gilmore Girls (SS)		Suddenly	Jesse
Infantil y femenino	boomerang	Latest	"El Club de los Detectives"				Chiquititas		Snobs	Club	Blue	Radio	Somos Tu y Yo		6 Teen	Angelz	Miau
	cartoon-net	4 Fan	Cartoon Pop				Chicos	Pokémon	Mucha	Tom-	Tom-	Pájaro	Cartoon Pop		Robot	Chicos	Chicas
	casa-club	Cocinar	Rebecca	CasaL	Kristina	Ready	Recetas	Space	Renovation Rescue		Chef	Vivir-	Belleza	Buen	De Mano	Maytte	Pétalos
	disc-kids	Thomas	Poko	Fifi	Koala	Bob	Save	Clifford	Barney	Jakers	Pinky	Pocoyo	Sésamo	Hi-5	Backyard	Charlie y	Louie
	disney	Película	Art At	Art At	Padrinos	Phineas	Phineas	Phineas	Padrinos	Phineas	Emper	Sr Big	Circo	Doodle	Manny	MiniEinst	Tigger
	jetix	Padrinos	Grotes	Pucca	Power	Power	Tortugas	Yin Yang	Dave	Animal	Cortitos	Power	Power	Power	Tortugas	X-Men	Hulk
	nickelodeon	Hechi	BellaGen	BellaGen	Clarissa	Crecer	ALF	Addams	Munsters	Hechi	BellaGen	BellaGen	Bob	Neutron	Disfraces	Blue	Blue
M	htv	(9:30) Lunada									Video Gallo Éxitos del mundo Pop y Tropical.						
	mtv	Music	Music	Music	Music	Top 5	Top 5	Yo! Yo!	Videosomnia		Videorama		Videorama		Videorama		Playlist
Deportes	espn	(12:30) Fútbol Italiano Serie A			Baloncesto WNBA: Finales Juego 3				Atletismo: IAAF		Sportscenter		Sportscenter		Sportscenter		Auto
	fox-sports	(11:30) Fútbol Americano NFL			Fútbol Inglés				Fox Sports Noticias		Fútbol Inglés				Catherine Cient		Fútbol
Noticias	cnbc	Eisner	Paid	Paid	Big Idea	Net	Worldwide Exchange				Squawk Box (CC)						Squawk
	cnn-e	Econ	Deportes	En Fam	Efectivo	En Fam	Deportes	Efectivo	Al Día	Efectivo	Al Día	Deportes	Al Día	Econ	Al Día	Deportes	Al Día
	cnn-i	(11:30) CNN Today (CC)			Business Intl		News	Sport	(:35) Larry King		Business Intl		World News Asia		News	Sport	News
	fox news	Strategy	Hannity's America		War Stories-North		Bulls	Business	Forbes	Cashin In	Fox and Friends						News
Culturales	a&e	NUMB3RS (SS)		A&E Music Cirque du Soleil: Saltimbanco				★★★ "The Firm" (1993) Tom Cruise, Jeanne Tripplehorn.						Simmons	Pagado	Pagado	Angel
	ap	Pagado	Pagado	Pagado	Reino	Lemur	Criaturas de		Encantador de		Planeta Tierra		De Casta	Animales	Pistas y Huellas		Animalia
	discovery	Cuerpo	Cuerpo		Hombre-Alto		Cuerpo		Cuerpo		Encarcelados		Mega Constru.		Pagado	Pagado	Pagado
	film&arts	(12:30) Inspector Morse			Sonatas de Beethoven, por Barenboim				Rosemry-Thym		Pagado	Pagado	Pagado	Pagado	Inspector Morse		
	nat'l-geo	National	National Geo.		National Geo.		Luz en el Fin		Detec	Detec	Cronicas	Mundos	Extractores		Mirabelle	La Cas	Cubitos
	p&a	Videos	La Ex		Seis Grados		Extreme Makeover		Project Runway		American Chopper		Doble Identidad		Pagado	Pagado	Pagado
A	playboy	Videos	Art of	Sexy	Erotika		Around	Boy	"El Viaje de Brea" (2007)			Casino	Pleasure	Intimi	Pala Sex	69 Cosas	Circo
	venus	"Todo Sobre Kira"	"La Huida" (2004) Lezley Zen				"Una Luna de Miel Caliente"			(:05) "Milf School 2"			"Todo Sobre Kira" (2004)			"La Huida" (2004)	

	VENEZUELA	1:00	1:30	2:00	2:30	3:00	3:30	4:00	4:30	5:00	5:30	6:00	6:30	7:00	7:30	8:00	8:30
Sólo Clientes Digitales	superland	★★½ "El Tío Buck"		★★½ "Karate Kid II" (1986, Acción)				★★ "Slappy y Sus Amigos" (1998)				★★½ "La Princesa Encantada" (1994)				"Cristal Encanta."	
	turbo	(:06) Rides		Gigante	(:42) Máximo		Velocidad Sin		Familia	American Chopper		Rides	Nuevo Gigante		Máximo		Veloci
	caracol	Extran	Aquí Se Gana		(:45) Puro Cine				(Off Air)	También	Finca	Día a Día	Día a Día		Noticias 7:00am Caracol		
	retro	(12:30) "Espías" (1928) Gerda Maurus				Robo	He Man	Shera	CHiPs		El FBI		RetroToons		He Man	Shera	M. Bion
	europa	(12:55) "Adán y Eva" (2003)			"Los Peores Años de Nuestra Vida"				Pagado	Pagado	Pagado	Pagado	Pagado	Pagado	"Fiebre de Divorcio" (2000)		
	infinito	Autismo Infantil		Los	Paul McKenna		Desc-Pasado		Desastres-Fut		Neopi	Menu	Tai Chi	Namaste	Neopi	Pagado	Yoga
	tcm	Agente	A. Hitchcock		El Increible Hulk		Ladrón Sin Destino		La Isla de Gilligan		Dallas		Brigada A		Ángeles-Charlie		Chapar
	movieworld	Película-Anun.		(1:54) Película se Anunciará			Película se Anunciará			(:06) Película se Anunciará			(:42) Película se Anunciará				Película
	grandoc	Amazonia-Ruta		Destinos	Traves	Traves	Ilusiones		Mujeres	La Guerra Filmada		Memo	Amazonia, la Ruta Salvaje			Destinos	Traves
	body	Pasarela	Making	Dapianno	Making	Pasarela	Susana	Pasarela	Guajira	Clips	Pasarela	Serrano	Making	Pasarela	Gaudin	Making	Pasarela
	d civilization	Autopsia-Momi		Libros	Nabucodonosor II		Sabem. Egipto		Everest	Isla de Guerreros		Autopsia	Grandes Libros		Nabucodonosor II		Egipto
	d science	Secretos Super		Desastre	Everest-Animal		Los Primeros Días		Anatomía	Naturaleza		Secretos	(:42) Desastre		Everest-Animal		Primeros

SuperCable entertainment

	VENEZUELA	9:00	9:30	10:00	10:30	11:00	11:30	12:00	12:30	1:00	1:30	2:00	2:30	3:00	3:30	4:00	4:30
	COLOMBIA	8:00	8:30	9:00	9:30	10:00	10:30	11:00	11:30	12:00	12:30	1:00	1:30	2:00	2:30	3:00	3:30
Películas	hbo-e	(8:15) “El Guardaespaldas”			(:35) “Half Past Dead 2”			(:15) Real Time (SS)			(:25) ★★ “Destino Final 3”			(:05) ★★★ “Infame” (2006) Toby Jones.			
	hbo-o	Terminal	(:35) “Nature of the Beast”			(:15) ★★½ “El Guardaespaldas” (1992, Drama)					(:35) “Half Past Dead 2”			(:15) Real Time (SS)			Destino
	hbo-plus	(8:07) “El Fanático”		(:15) ★★ “La Novena Revelación” (2006)				(:05) “The Staircase Murders”			(:45) Wire in the Blood 3			(:15) ★★★ “Amélie” (2001, Fantasía)			
	cinemax-e	Shadrach	(:45) “Fanny Hill” (1983) Lisa Raines.				★★★ “Luchando con Ernest Hemingway”				(:45) ★½ “La Era de los Milagros” (1996)				★★½ “El Rey” (2005, Drama)		
	cinemax-o	(:15) ★½ “El Diablo Metió la Mano”				★★ “Shadrach” (1998, Drama)			(:45) “Fanny Hill” (1983) Lisa Raines.				★★★ “Luchando con Ernest Hemingway”				Milagros
	cinecanal-e	★★½ Life	(:35) ★★★ “Duro de Matar 2” (1990)				(:45) ★★★ “Romeo y Julieta” (1996) Claire Danes					★★½ “Nacho Libre” (2006)			(:45) “En las Tinieblas” (2006)		
	cinecanal-o	“Que tal si Dios Fuera el Sol”			(:35) ★★½ “Life” (1999) Eddie Murphy.				(:35) ★★★ “Duro de Matar 2” (1990)				(:45) ★★★ “Romeo y Julieta” (1996) Claire Danes				
	cmix	(:15) ★★★ “Milagro en la Calle 34” (1994)				(:10) “Un Lugar Llamado Notting Hill”				(:15) ★★ “Un Gran Campeón” (2002)				“Escándalos de Telenovela”			Brick
	movie-city-e	(8:50) ★★½ “Angel-A” (2005)			★★½ “El Día que Mataron a Kennedy”				(:35) ★★ “Dos Semanas” (2006)				(:25) “No Llorés Bebé” (2007)			“Besos de Sangre”	
	movie-city-o	“Desde Adentro”		(:10) “Amores Perros” (2007)				(11:50) ★★½ “Angel-A” (2005)			★★½ “El Día que Mataron a Kennedy”				(:35) ★★ “Dos Semanas”		
	hallmark	“Hasta Muerte Nos Separe”			Monk		Crossing Jordan		★★★ “La Boda de mi Mejor Amigo”				★★ “Hasta Que la Muerte Nos Separe”				Monk
	tnt	“La Guerra por un Troyano”			“Bridget Jones, al Borde de la Razón”				(:45) ★★ “American Pie 3: la Boda” (2003)					★★½ “Mala Racha” (2002)			Direc
	film-zone	(8:35) “El Hombre Sin Rostro”			(:40) “No Hay un Amor Más Grande”				(:25) ★★★ “Una Rapsodia Americana”				El Comisario Rex		“Hunter Retorno-Justicia”		
	mp	“Recordando”		(:15) “Tormenta Virtual” (2002) Ling Bai				(:10) “Infierno” (2005) Emma Colberti.				★½ “2gether” (2000)			(:40) “Tormenta Virtual”		
Entretenimiento	animax	Legend	Hunter X	Huma	Barom	Fighter	Legend	Survival	Crayon	Hunter X	Samurai	Prince	Spica	Mont	Excel	R.O.D.	Crayon
	antena-3	(:15) El Diario de Patricia			El Método Gonzo			Manos a la obra			Ruleta Suerte		Noticias	El Método Gonzo		(:15) A Mano	
	axn	The Dead Zone		Criminal Minds		NCIS (SS)		★★★ “Twister” (1996) Helen Hunt, Bill Paxton.					Flix	Criminal Minds		NCIS (SS)	
	disc-home	Pagado	Antes	Madre	Escultores		Bebé	Primeros	FitTV’s Zona		Doctoras y Madres		Enigmas Médicos		Diagnóstico X		Medicina
	disc-travel	Pagado	Trotamundos		Dónde	Getaway	Turismo	Ruta al	Casas	Super	Trotamundos		Dónde	Getaway	Kylie	Cocina	Lugares
	e	Pagado	Pagado	Pagado	Going Postal		True Hollywoo		E News	Richards	Sunset	Dr. 90210		Guiltiest Guilty		E News	Richards
	el gourmet	Ruta del	Villa	Nueva	Rescate	Natural	Narda	Metodo	Velero	Ruta del	Villa	Nueva	Rescate	Natural	Narda	Metodo	Velero
	eurochannel	Dalida	Por el Placer de Vivir				Música Italiana		Life Begins		Arte	Eurofest	Melting Pot Cafe		Septieme Ciel		No To
	fox	Bones	★★ “Gente con Clase” (2000, Comedia)				Standoff		Name	Back	★½ “Taxi” (2004) Queen Latifah.				Standoff		Bones
	fox life	Pagado	Amor en Custodia		Pasado No Per		Ally McBeal (SS)		Modern	So Chic	“Bridget Jones, al Borde de la Razón”				Ellen	Jane	For Bet
	fx	Pagado	Auto	Tuning	GP Story	Pinks	Ultimate Fight		Gizmos	How to	★★½ “Conspiración en la Red” (2001)				Ultimate Fight		Stargate
	history	Cementerio de Máquinas			Mega Movers		Ciudades Ocultas		Ciudades Ocultas		Mundos Perdidos		Inventos Antig		Mega Movers		Mega
	mgm	“Terminal Bliss”		(:15) US Fashion Rocks				“Varados” (2001) Ice-T.			(:45) Best Ever Bond				(:35) ★★ “¡Muere Bonita!”		
	rai	(6:30) RAI Italia			RAI Italia								RAI Italia				
	sony	Married...	Mad	King	My Wife	Nanny	Raymond	Grey’s Anatomy		Housewives		Kaya	Jim	Chris	The	Raymond	My Wife
	tve	Teledi	(:20) Por la Mañana				Teledi	(:05) Saber Vivir			Gente		Teledi	El	(:25) Bloque Infantil		España
	universal	Pagado	Pagado	Pagado	★★½ “Piso Trece” (1999) Craig Bierko.				Detec	Detec	Ley y Orden		★★½ “Piso Trece” (1999) Craig Bierko.				Sombra
	warner	Third Watch (SS)		ER (SS)		Gilmore Girls (SS)		Everwood (SS)		Friends	Friends	The Bachelor (SS)		The O.C. (SS)		Gilmore Girls (SS)	
Infantil y femenino	boomerang	Club	Somos Tu y Yo		Koalas	Radio	★★½ “Annie” (1982) Aileen Quinn.				I Like	Scout	Rebelde		Somos Tu y Yo		Campam
	cartoon-net	Mansion	Pájaro	Sombrias	Johnny T	Chicos	Robot	Ben 10	Pokémon	Mansion	Pájaro	Edgar	“Scooby Doo y Fantasma-Bruja”				Ben 10
	casa-club	Pagado	Pagado	Pagado	CasaL	Room	Chef	Cookwr	Shabby	Taller	Kristina	Vida	Vida y	Rebecca	Area	Chef	Fashion
	disc-kids	Barney	Caillou	Clifford	Wubbzy	Mister	Lazy	Roary	Dragon	Thomas	Will y	Poko	Pinky	Lazy	Prince	Harry	Clifford
	disney	Héroes	Mickey	Lilo y Sti	Art At	Show	Timón	Sustitu	Emper	Art At	Padrinos	Padrinos	Padrinos	Sustitu	Padrinos	Sr Big	George
	jetix	Pucca	Padrinos	Padrinos	Yin Yang	Padrinos	Casi Ángeles		Wolver	Dino Rey	Padrinos	Cortitos	Padrinos	Pucca	Yin Yang	Padrinos	Pucca
	nickelodeon	Masco	Dora	Dora	Go Diego	Go Diego	Neutron	Wayside	Bob	Phantom	Yu Gi Oh	Avatar	El Tigre	Gato	Tak y el	Bob	Nickers
M	htv	En Mira	21 Videos populares.				V.I.P.	Videos ETC Mejores videos.					En Mira	Videos ETC Mejores videos.			
	mtv	Playlist	Hincha	Scarred	Mr. Hell	Playlist	El 20	Fist of	Dude	Room	Mr. Hell	Scarred	Playlist	El Clic	Diez Más Pedidos		
Deportes	espn	Street	Fútbol UEFA Liga de Campeones				Simplemente		UEFA Hilights		Fútbol Italiano Serie A				Fútbol Italiano Serie A		
	fox-sports	Fútbol	Fox Sports Noticias		90 Minutos de Fútbol				Fútbol Para Todos			FoxS	Expediente Fútbol		Fuimos	Quinta	FoxS
Noticias	cnbc	(8:30) Squawk on the Street			The Call (CC)		Power Lunch (CC)				Street Signs (CC)		Closing Bell (CC)		Closing Bell (CC)		Fast Mny
	cnn-e	Destinos	Al Día	Efectivo	Mundo	En Fam	Mundo	Efectivo	Mundo	Ojo Crí	Mundo	Efectivo	Mundo	En Fam	Mundo	Aristegui	Mundo
	cnn-i	News	Your World Today							Art of	World	Business	Europe	Business	Europe	Sport	Business
	fox news	(8:30) America’s Newsroom			Happening Now				The Live Desk				Studio B-Smith		Your World		Election
Culturales	a&e	Angel	Famosos	Famosos	Las Primeras 48		Watch Over Me		Simmons	Simmons	Criss Angel		★★★ “The Firm” (1993, Drama) Tom Cruise.				
	ap	Animales	Animal	Natural	Prueba	Campo	Bacilcos		Recinto Miami		Pistas y Huellas		Animalia	Animales	Animal	Natural	Prueba
	discovery	Pagado	Cuerpo		Cuerpo		Discovery Escla		Mythbusters: Caza		Rides		Overhaulin’		Cómo	Así Hace	Trabajo
	film&arts	Morse	Lewis Y los Rayos de Luna Besan el Mar				Sonatas de Beethoven, por Barenboim				Rosemry-Thym		★★★ “Un Ángel Para May” (2002)				Sonatas
	nat’l-geo	Bombero	DrSeuss	Granja	Mirabelle	La Cas	Detec	Detec	Triunfo de Vida		Armas Perfectas		Mayday: Catast.		Cronicas	No Lo	Vida
	p&a	Pagado	No Estabas		Mi Casa	Mi Casa	Cambi Esposas		No Estabas		La Movida		American Chopper		Miami Ink (SS)		ExMkovr
A	playboy	Sexy	Tango	Pleasure	Chicas	Justicia	“Porn-O-Rama” (2003, Adulto)			Casino	Pala Sex	Tango	Pleasure	Intimi	Circo	Sexy	Night
	venus	La Huida	“Una Luna de Miel Caliente”			(:05) “Milf School 2”			“Todo Sobre Kira” (2004)			“La Huida” (2004) Lezley Zen			“Una Luna de Miel Caliente”		
	VENEZUELA	9:00	9:30	10:00	10:30	11:00	11:30	12:00	12:30	1:00	1:30	2:00	2:30	3:00	3:30	4:00	4:30
Sólo Clientes Digitales	superland	“Cristal Encanta.”		★★½ “El Corcel de la Princesa” (1997)				★★★½ “Volando a Casa” (1996, Drama)				★★½ “La Princesa Encantada” (1994)				★★★ “Napoleón”	
	turbo	Familia Explo		Chopper	(:42) Rides		Nuevo Gigante		Máximo	Velocidad Sin		Familia	American Chopper		Rides		Gigante
	caracol	Día a Día			Choco	(:15) Amor Comprado			Valeria	Noticias 12:30pm Caracol				Caracol	Padres e Hijos		Somos
	retro	M. Bion	El Hombre Nuclear		Kojak		★★½ “Estación: Comanche”			RetroToons		Robo	He Man	Shera	La Mujer Biónica		Hombre
	europa	(:05) ★½ “Trance” (1998) Alison Elliot.				“Derrick: El Deber Llama”			(:20) “Fiebre de Divorcio”			(1:55) ★½ “Trance” (1998)			“Derrick: El Deber Llama”		
	infinito	Neopi	Namaste	Tai Chi	Neopi	Namaste	Pagado	Pagado	Cocina	Spas	La Vida Después de la Vida				Desastres-Fut		Hogares
	tcm	Chapar	Magnum		Dallas		★★★ “El Rey de los Payasos”			(:15) ★★½ “Cómo Atrapar a un Marido”				(2:55) ★★★ “Ataque Secreto” (1953)			
	movieworld	Película-Anun.		(9:54) Película se Anunciará			Película se Anunciará			(:06) Película se Anunciará			(:42) Película se Anunciará				Película
	grandoc	Traves	Ilusiones		Mujeres	Mem., Espana		Siglo XX	Notebooks-Asia		Hasta	Hasta	(:25) Otros Pueblos		Time Bomb		Portada
	body	WB Sol	Making	Pasarela	Art Fash	Making	Ivaldi	Pasarela	Ladytron	Making	Pasarela	Sao	Making	Costa	Pasarela	Making	Danielle
	d civilization	Precio, Cima		Tribu	Autopsia-Momi		Grandes Libros		Nabu	Sabem. Egipto		Everest	Isla de Guerreros		Autopsia-Momi		Libros
	d science	Anatomía-mord		Natural	Secretos Super		Desastre		Everest	Los Primeros Días		Anatomía	Naturaleza		Secretos Super		Desastre

VENEZUELA	5:00	5:30	6:00	6:30	7:00	7:30	8:00	8:30	9:00	9:30	10:00	10:30	11:00	11:30	12:00	12:30
COLOMBIA	4:00	4:30	5:00	5:30	6:00	6:30	7:00	7:30	8:00	8:30	9:00	9:30	10:00	10:30	11:00	11:30
Películas																
hbo-e	(:10) ★★★ "Jinetes del Espacio" (2000, Aventura)					"Los Ángeles de Charlie"			(:15) ★★½ "Un Funeral de Película"				(:05) ★★ "Factory Girl" (2006)			Agosto
hbo-o	"Destino Final 3"		(:05) ★★★ "Infame" (2006) Toby Jones.				(:10) ★★★ "Jinetes del Espacio" (2000, Aventura)					"Los Ángeles de Charlie"			"Funeral-Pel."	
hbo-plus	Amélie	★★ "Seduciendo a un Extraño" (2007)				Alice (N)		Satisfaction		★½ "23 la Revelación" (2007)			(:15) Skins (N)		(12:15) "Chat Gim"	
cinemax-e	El Rey	★★ "Experta en Bodas" (2001)				"Locas Vacaciones"			(:15) "Pudor" (2007) Nancho Novo.				(:15) "Mentiras Peligrosas"			Sospe
cinemax-o	★½ "La Era de los Milagros"			★★½ "El Rey" (2005) Gael García Bernal.				★★ "Experta en Bodas" (2001)				"Locas Vacaciones"			(12:15) "Pudor"	
cinecanal-e	"En las Tinieblas"		(5:50) "Cleaverville" (2007)			"Lo Que el Agua Se Llevo"			(:10) ★★★ "Gracias por Fumar" (2005)				(10:55) ★★★½ "Borat" (2006)			Darkman
cinecanal-o	★★½ "Nacho Libre" (2006)			(:45) "En las Tinieblas" (2006) Demi Moore.					(8:50) "Cleaverville" (2007)			"Lo Que el Agua Se Llevo"			"Gracias-Fumar"	
cmix	(4:30) ★★★ "Brick" (2005)			"Alvin-Ardillas"		(:40) ★★½ "La Idiocracia"			(:10) ★★★ "Misión Imposible 3" (2006)				(:15) "Un Lugar Llamado Notting Hill"			
movie-city-e	Besos	(:45) ★★ "Confía en Mi" (2005)				★★½ "De Talla Grande"			(:15) "Amor y Honor" (2006) Takuya Kimura.					(:20) ★★ "Querido sr. Cash"		
movie-city-o	Dos	(:25) "No Llorés Bebé" (2007)			★½ "Besos de Sangre" (2007)			(:45) ★★ "Confía en Mi" (2005)				★★½ "De Talla Grande"			"Amor y Honor"	
hallmark	Monk	Crossing Jordan ∩		"Un Romance Perfecto" (2004)				★★ "El Balneario de Battle Creek" (1994, Comedia)					"Un Romance Perfecto" (2004)			
tnt	(:15) ★ "Este Cuerpo no es Mío" (2002) Anna Faris					Rihanna - Good Girl Gone Bad				Cinema A La Carte				"No es Otra Tonta Película"		
film-zone	(:10) ★★ "Pandilla Newton" (1998) Skeet Ulrich					★★★½ "El Inquilino" (1990, Suspenso)				★ "Tormenta de Fuego"			(:15) ★★ "Modigliani" (2004) Andy Garcia.			
mp	Tormenta	(:35) ★★ "Recordando a Harry" (2002)				Holly	"Tormenta Virtual" (2002) Nick Cornish.				(9:55) "Infierno" (2005)			"Hedwig Pulgada Cabre"		
Entretenimiento																
animax	Samurai	Huma	Legend	Survival	Prince	Alche	Blood	Get	King	★★★ "Hellboy" (2004) Ron Perlman, John Hurt.					Blood	Hellboy
antena-3	España	Diario-Patricia		Atrapa	Mujeres	Ruleta Suerte		Noticias	Adorables Vecinos		(:15) El Rastro del Crimen				Noticias	
axn	Law and Order		CSI: Crime Scn		Lost ∩ (SS)		CSI: Crime Scn		Lost (SS)		★★½ "The Da Vinci Code" (2006) Tom Hanks, Audrey Tautou.					
disc-home	Medicina	Bebé	Madre	Escultores		Niñera S.O.S.		Doctoras y Madres		Enigmas Médicos		Diagnóstico X ∩		Medicina Extr		Ninera
disc-travel	Lugares	Destino:	Top 5	Getaway	De Hotel	Dónde	Getaway	Kylie	Cocina	Lugares Que		Destino:	Top 5	Getaway	De Hotel	Kylie
e	Sunset	Dr. 90210		Dr. 90210		Living	E News	True Hollywoo		Richards	Sunset	Dr. 90210		E News	Naked	Girls of
el gourmet	Ruta del	Villa	Nueva	Rescate	Natural	Narda	Metodo	Velero	Ruta del	Desafío	Boulan	Mendoza	Gourmet	Medit	Notas	4 Chefs
eurochannel	"No Todos Eran Asesinos"			Clara Sheller		Septieme Ciel		"¿Será Que Yo te Mentiría?" (1997)				★★½ "Sí, Pero..." (2001) Gérard Jugnot				No To
fox	Bones	★★ "Travesuras de una Princesa" (2004)				Futurama	Simp	Simp	Simp	Shark		★★ "Dos Policias Rebeldes II" (2003) Will Smith				
fox life	For Bet	So Chic	Maxed	One Tree Hill		Ellen	Jane	Dr. Phil		One Tree Hill (SS)		Nip/Tuck		Footballers Wives		Nip/Tuck
fx	Stargate	The Unit		Family	★★★ "Hellboy" (2004) Ron Perlman, John Hurt.					Office	RENO	"Star Wars Episodio III: La Venganza de los Sith"				
history	Mega	Cementerio de Máquinas (SS)				Maravillas Mod		Diamantes de Sangre (SS)				Camioneros del		Maravillas Mod		Dia
mgm	¡Muere!	"Sub 429: El Submarino Invencible"				★ "House of 1000 Corpses" (2003)				"Sub 429: El Submarino"			(:15) ★ "House of 1000 Corpses" (2003)			
rai	(2:30) RAI Italia			RAI Italia								RAI Italia				
sony	Charmed ∩ (SS)		Will	70s	Grey's Anatomy ∩		My Boys	Saman	Medium ∩ (SS)		Grey's Anatomy ∩		Seinfeld	Scrubs	My Boys	Saman
tve	España	Amar-Tiempos		Saber	Forum	Teledi	Destinos			Ilusiones		Entre el Cielo y la Tierra			Línea	Teledi
universal	(4:30) ★★½ "La Sombra"			Detec	Detec	Ley y Orden		Dr. House ∩ (SS)		La Ley y el Orden		★★½ "American Pie 2" (2001, Comedia)				Ley Or
warner	Ellen DeGeneres		Old	TMZ ∩	Two Men	Two Men	Friends	Friends	The Sopranos ∩ (SS)			The L Word (SS)		Without a Trace ∩		Cold
Infantil y femenino																
boomerang	"Campamento de Lunáticos"			Rebelde		Rincón de Luz		I Like	Radio	Basil Bru	Padres	Club	Vida	New Flipper		Int
cartoon-net	Johnny T	Pájaro	Sombrias	Scary	Shaggy	"Scooby Doo en la Isla de los Zombies"				Mucha	Naruto	One	Dragon	Rave	Zatch	Pokémon
casa-club	Fashion Rocks		Frn Food	Cookwr	Homes	De Mano	Taller	Look	Shabby	Cocinar	Kristina	Rebecca	Vida	Vida y	Mak	Belleza
disc-kids	Mister	Hi-5	Backyard	Lazy	Pinky	Wubbzy	Dragon	Aven	Mister	Hi-5	Prince	Harry	Clifford	Sésamo	Dragon	Peep
disney	Zapping	Waverly	Gemelos	Montana	Phineas	Película se Anunciará				Patito	Derek	Por Qué	Blanca	Película se Anunciará		
jetix	Grotes	Chaotic	Power	Pucca	Yin Yang	Padrinos	Padrinos	Dave	Kung Fu	Super'	Padrinos	Pucca	Yin Yang	Padrinos	Dave	Padrinos
nickelodeon	Nickers	Manual	iCarly	Zoey 101	Manual	Isa TKM	Isa TKM	iCarly	Zoey 101	Padrinos	Bob	Kenan	Principe	ALF	Agente	Hechi
M																
htv	Vid ETC	21 Videos populares.				V.I.P.	Lunada									
mtv	Milon	Zona de Combate		Parental	Enchúla	Hincha	Scarred	El 20	Room	Mr. Hell	Ren	South	Milon	Enchúla	Cierto	South
Deportes																
espn	Fútbol	Profiles	Gol	Juego	Crono.	Noche	Fútbol Americano NFL: Vikings en Saints						Sportscenter		Gol	FIBA
fox-sports	FoxS	La Última Palabra		Última Vuelta		Expediente Fútbol		Atlas la Pasion		Fox Sports Noticias		La Última Palabra		Tower Torneos		Vuelta
Noticias																
cnbc	Fast Mny	Mad Money		Kudlow & Company		On the Money		The Apprentice		The Big Idea		Mad Money		Fast Money		Appren
cnn-e	Efectivo	Encuentro		Directo	Consulta	Encuen	Econ	Pano	Directo	Perspec	Expan	Aristegui	Deportes	Perspec	Aristegui	Directo
cnn-i	Business	CNN Today (CC)							Sport	Cooper 360		News	Sport	CNN Today (CC)		
fox news	Election	Special Report		Fox Report		The O'Reilly Factor		Hannity & Colmes		On the Record		The O'Reilly Factor		Hannity & Colmes		On Re
Culturales																
a&e	The Firm	The Cleaner Piloto		Watch Over Me		Crime 360 (SS)		The Cleaner Piloto		★★★ "My Best Friend's Wedding" (1997)				The Cleaner Piloto		Watch
ap	Campo	Orangu	Lemur	AnimalExtremo		Car en Sab		Orangu	Lemur	Osadías-Mike		AnimalExtremo		Car en Sab		Pagado
discovery	Trabajo	Mega Constru.		Pesca Mortal		Mega Constru.		Comido Vivo		Guerreros Shogun		Fieras Ingen		Overhaulin'		Mega
film&arts	Sonatas de Beethoven			Rosemry-Thym		Lewis Y los Rayos de Luna Besan el Mar				Rosemry-Thym		Lewis Y los Rayos de Luna Besan el Mar				Ángel
nat'l-geo	Vida	Secretos Ingen		Mayday: Catast.		Armas Perfectas		Secretos Ingen		Mayday: Catast.		Armas Perfectas		Secretos Ingen		Vida
p&a	ExMkovr	Survivor XI		American Chopper		Videos Asomb.		Extreme Makeover		Survivor XI		★★ "En Carne Viva" (2003, Suspenso) Meg Ryan.				
A																
playboy	Boy	Sexo	Vecinitas	Tango	"RPM Xxxtreme" (2007)			Pleasure	Sexy	Night	Boy	Sexo	Vecinitas	"Fetichismo Sexual" (2005)		
venus	(:05) "Milf School 2"			"Todo Sobre Kira" (2004)			"La Huida" (2004) Lezley Zen			(:35) "Inmundicias" (2007, Adulto)				"Academia Anal"		Mary

VENEZUELA	5:00	5:30	6:00	6:30	7:00	7:30	8:00	8:30	9:00	9:30	10:00	10:30	11:00	11:30	12:00	12:30
Sólo Clientes Digitales																
superland	(4:00) "Napoleón"		★★ "Safari en la Ciudad" (1996)				★★★½ "Cuenta Conmigo" (2000, Drama)				★★½ "Un Ratoncito Duro de Cazar"				"Grizzly"	
turbo	(:06) Máximo		Veloci	Los Extremistas		Super Máquinas		Familia	Los Extremistas		Familia	Secreto-Stealth		Los Extremistas		SuprMq
caracol	Tu Voz Estereo		(:15) Victoria		Gavi	Noticias 7:00		(:45) El Cartel		La Qui	Pobre	Cóm	Noticias	El Radar	Doble	A Team
retro	Hombre	Kojak		División Miami		★★★½ "Scarface" (1932)			Retro	He Man	"Los Orilleros" (1975, Drama)			División Miami		Cor.
europa	(:05) ★★★ "Jefferson en París" (1995) Nick Nolte.					"Perversa Luna de Hiel" (1992) Peter Coyote.					★★ "Playa, Oscuridad" (2000)			(:40) "Tres Palabras" (1993)		
infinito	Doctora	Infancia Hoy		Big	Los	Destinos del		La Vida Después de la Vida				Desc-Pasado		Desapar	72 Horas	Pagado
tcm	Magnum		Agente	El Gran Chaparral		"El Abrazo de la Muerte"			(:05) ★★½ "Una Venus en Visión" (1960)				★★★ "La Última Vez que Vi París" (1954)			
movieworld	Película-Anun.		(5:54) Película se Anunciará			Película se Anunciará			(:06) Película se Anunciará			(:42) Película se Anunciará				Película
grandoc	Voces		De Cerca	Sal	Sal	Planeta al Desnudo		Cigarras y Hor		Traces	Traces	Libia, Secretos		Página 2	Informe	Urbano
body	Pasarela	Making	Hazhun	Pasarela	Michel Gondry		Katarina	Col	Pasarela	Making	Art Fash	Pasarela	Making	Extreme	Pasarela	Ivaldi
d civilization	Nabucodonosor II		Egipto	En Busca-Osam		Santa María		(:18) Cárceles USA			Adictos	Mundo-Momias		En Busca-Osam		Santa
d science	Everest-Animal		Primeros	Si No Tuvierms		Duelo Animal		Historias	Llegaron		Historias	Fieras Ingen		Si No Tuvierms		Duelo

	VENEZUELA	1:00	1:30	2:00	2:30	3:00	3:30	4:00	4:30	5:00	5:30	6:00	6:30	7:00	7:30	8:00	8:30
	COLOMBIA	12:00	12:30	1:00	1:30	2:00	2:30	3:00	3:30	4:00	4:30	5:00	5:30	6:00	6:30	7:00	7:30
Películas	hbo-e	(12:45) **"Agosto Negro"** (2007)			(:45) ★½ **"Deber Cívico"** (2006, Drama)				**Real Time** ∩ (SS)		(:40) **"La Hija de Daniel"** (2008, Drama)				(:20) **"Urban Justice"** (2007)		
	hbo-o	**"Funeral-Pel."**		(:05) ★★ **"Factory Girl"** (2006)			(:45) **"Agosto Negro"** (2007, Biografía)				(:45) ★½ **"Deber Cívico"** (2006, Drama)				**Real Time** ∩ (SS)		**La Hija**
	hbo-plus	(12:15) ★★ **"Chat Gim"** (2005)			(:45) **"El Caimán"** (2006) Silvio Orlando.				(:45) **"Los Muppets Toman Nueva York"**				**Later-Holland**		★★★ **"Viaje Insólito"** (1987)		
	cinemax-e	(12:45) ★★ **"Sospecha Mortal"**			★★★ **"Lobos Humanos"** (1981, Terror)				**"Didi Quer Ser Crianca"**			★★★ **"Bronco Billy"** (1980) Sondra Locke				**"Growing Up"**	
	cinemax-o	(12:15) **"Pudor"**		(:15) **"Mentiras Peligrosas"**			(:45) ★★ **"Sospecha Mortal"** (1995)				★★★ **"Lobos Humanos"** (1981, Terror)				**"Didi Quer Ser Crianca"**		
	cinecanal-e	**"Darkman 2"**		(:10) ★½ **"It Takes Two"** (1995, Comedia)				★★★ **"Rookie, el Novato del Año"** (1993)				**"Vacaciones en California"**			**"Una Propuesta Indecente"**		
	cinecanal-o	**"Gracias-Fumar"**		(1:55) ★★★½ **"Borat"** (2006)			**"Darkman 2: Regreso"**			(:10) ★½ **"It Takes Two"** (1995, Comedia)				★★★ **"Rookie, el Novato del Año"** (1993)			
	cmix	**LugarL**	(:20) ★★½ **"Días de Trueno"**			★★ **"El Peor Año de mi Vida"**			(:45) ★½ **"Irene y Yo...Y mi otro Yo"**				(:40) **"Marcado Para Morir"**			(:15) ★★ **"Madison"**	
	movie-city-e	**"Engañarse y Rascarse"**			**"No Llorés Bebé"** (2007)			**"Amores Perros"** (2007)			(:35) ★★ **"Confía en Mi"** (2005)				(:20) ★★★ **"Los Simpsons"**		
	movie-city-o	(12:15) **"Amor y Honor"** (2006)			(:20) ★★ **"Querido sr. Cash"**			**"Engañarse y Rascarse"**			**"No Llorés Bebé"** (2007)			**"Amores Perros"** (2007)			**Confía**
	hallmark	**"Un Romance Perfecto"** (2004)				**Nada Es**		**Pagado**	**Pagado**	**Pagado**	**Pagado**	**Pagado**	**Pagado**	**Pagado**	**Hijas-McLeod**		**Balneario**
	tnt	**No es**	★★ **"Los Copiones"** (2002)			(:15) ★★½ **"Big Girls Don't Cry"** (2002)				**Direc**	★★★½ **"Hechizo de Luna"** (1987) Cher.				**Holly**	★★½ **"Mala Racha"**	
	film-zone	**Modigli**	(:40) **"Robin Hood, el Príncipe de los Ladrones"**					(:15) **"El Inocente"** (1993) Isabella Rossellini.					★½ **"Bilko, el Sargento Listo"** (1996)				**Wizard**
	mp	**Hedwig**	**"Pasión en Beverly Hills"**			(:10) ★★★ **"A Corazón Abierto"** (2002)				(:15) **Album Show**		(:15) **"Infierno"** (2005) Emma Colberti.				★½ **"Matrimonios"**	
Entretenimiento	animax	(12:30) ★★★ **"Hellboy"** (2004) John Hurt				**King**	**Alche**	**Blood**	**Demon**	**Wild 7**	**Crayon**	**Hunter X**	**Huma**	**Demon**	**Wild 7**	**Prince**	**Survival**
	antena-3	(12:00) **Noticias**			**Canal 24 Horas**								**Canal 24 Horas**			**Muévete**	**Noticias**
	axn	**CSI: Crime Scn**		★★½ **"The Da Vinci Code"** (2006) Tom Hanks, Audrey Tautou.						**CSI: NY** ∩ (SS)		**Law and Order**		**CSI: NY** ∩ (SS)		**CSI: Miami** ∩ (SS)	
	disc-home	**Ninera**	**Doctoras y Madres**		**Enigmas Médicos**		**Diagnóstico X** ∩		**Medicina Extr**		**Cuad**	**Borron**	**Gimnasia-Dom.**		**Pagado**	**Pagado**	**Pagado**
	disc-travel	**Cocina**	**Lugares Que**		**Destino:**	**Top 5**	**Getaway**	**De Hotel**	**Kylie**	**Cocina**	**Lugares Que**		**Destino:**	**Top 5**	**Pagado**	**Pagado**	**Pagado**
	e	**Sunset**	**Viva Pan**	**Child**	**Child**	**Scandals**	**Scandals**	**Going Postal**		**Scenes**	**Guiltiest Guilty**		**True Hollywoo**		**Child**	**Viva Pan**	**Pagado**
	el gourmet	**ABC Ba**	**Desafío**	**Boulan**	**Mendoza**	**Gourmet**	**Medit**	**Notas**	**Pagado**	**Pagado**	**Desafío**	**Boulan**	**4 Chefs**	**ABC Ba**	**Mendoza**	**Gourmet**	**Medit**
	eurochannel	**"No Todos Eran Asesinos"**			**"¿Será Que Yo te Mentiría?"** (1997)				**Clara Sheller**		★★½ **"Sí, Pero..."** (2001) Gérard Jugnot				**Melting Pot Cafe**		**Septieme**
	fox	**Polic**	**Simp**	**Futurama**	**Shark**		★½ **"Descuido de Amor"** (2000)				**Bones**		**Standoff**		**Pagado**	**Pagado**	**Bones**
	fox life	**Nip/Tuck**	**Footballers Wives**		**Teachers**		**The Huntress**		**For Better or**		**Ally McBeal** (SS)		**Amor en Custodia**		**Pagado**	**Pagado**	**Pagado**
	fx	**Family**	**RENO**	**Cops**	★ **"Todo Vale 2: Rompiendo el Hielo"**				**Stargate Atlantis**		**Auto**	**Tuning**	**GP Story**	**Pinks**	**Pagado**	**Pagado**	**Pagado**
	history	(12:30) **Diamantes de Sangre**			**Camioneros del**		**Mega Movers**		**Cementerio de Máquinas** (SS)				**Mega Movers**		**Pagado**	**Pagado**	**Movers**
	mgm	(:05) **"Varados"** (2001) Ice-T.				(2:50) ★★½ **"Terminal Bliss"**			**Cine**	**Cine**	**Cine**	**Cine**	**Pagado**	**Pagado**	**Pagado**	**Pagado**	**AsesVi**
	rai	(10:30) **RAI Italia**			**RAI Italia**								**RAI Italia**				
	sony	**Medium** ∩ (SS)		**Grey's Anatomy** ∩		**Seinfeld**	**Scrubs**	**Charmed** ∩ (SS)		**Beverly Hills, 90210**		**Melrose Place** (SS)		**Beverly Hills, 90210**		**Dawson's Creek**	
	tve	(12:30) **Telediario Matinal**			**Desayunos TVE**		(:45) **Saber Vivir**			(:15) **Los Desayunos de TVE**			**Teledi**	**TV Educativa**		**Corazón**	**Teledi**
	universal	**Ley Or**	**Detec**	**Detec**	★★½ **"American Pie 2"** (2001, Comedia)				**Dr. House** ∩ (SS)		**La Ley y el Orden**		**Ley y Orden**		**Pagado**	**Pagado**	**Pagado**
	warner	**Cold**	**The L Word** (SS)		**Ellen DeGeneres**		**Midnight Caller** ∩		**Third Watch** (SS)		**Jesse** ∩	**Everwood** ∩ (SS)		**Gilmore Girls** (SS)		**Suddenly**	**Jesse** ∩
Infantil y femenino	boomerang	**Radio**	**Snobs**	**Scout**	**Tom-**	**Bugs**	**Chiquititas**		**Snobs**	**Club**	**Blue**	**Radio**	**Somos Tu y Yo**		**6 Teen**	**Angelz**	**Sakura**
	cartoon-net	**Pokémon**	**Cartoon Pop**				**Chicos**	**Pokémon**	**Mucha**	**Tom-**	**Tom-**	**Pájaro**	**Cartoon Pop**		**Robot**	**Chicos**	**Chicas**
	casa-club	**Room**	**Chef**	**Area**	**Joven**	**Espacios**	**Shabby**	**Recetas**	**Vivir-**	**Chef**	**Homes**	**Space**	**Moda**	**Belleza**	**De Mano**	**Maytte**	**Pétalos**
	disc-kids	**Thomas**	**Poko**	**Fifi**	**Koala**	**Bob**	**Save**	**Clifford**	**Barney**	**Jakers**	**Pinky**	**Pocoyo**	**Sésamo**	**Hi-5**	**Backyard**	**Charlie y**	**Louie**
	disney	**Película**	**Zapping**	**Waverly**	**Gemelos**	**Montana**	**Phineas**	**Lilo y Sti**	**Jake**	**Recreo**	**Art At**	**Sr Big**	**Circo**	**Doodle**	**Manny**	**MiniEinst**	**Tigger**
	jetix	**Power Rangers**		**Tortugas**	**Padrinos**	**Padrinos**	**Tortugas**	**Yin Yang**	**Dave**	**Animal**	**Cortitos**	**Power**	**Power**	**Power**	**Tortugas**	**Araña**	**X-Men**
	nickelodeon	**BellaGen**	**Munsters**	**Addams**	**Kenan**	**Principe**	**ALF**	**Agente**	**Hechi**	**BellaGen**	**Munsters**	**Addams**	**Bob**	**Neutron**	**Disfraces**	**Blue**	**Blue**
M	htv	**Lunada**						**Lunada**			**Video Gallo** Éxitos del mundo Pop y Tropical.						
	mtv	**Milon**	**El 20**	**Música**	**Asterisco** Hotmatch						**Videorama**		**Videorama**		**Videorama**		**Playlist**
Deportes	espn	**Motor**	**Speed**	**Cricket**	**Baloncesto WNBA:** Finales Juego 4				**Atletismo:** IAAF		**Sportscenter**		**Sportscenter**		**Sportscenter**		**FIBA**
	fox-sports	**Vuelta**	**Fox Sports Noticias**		**90 Minutos de Fútbol**				**Catherine Cient**		**Fútbol Inglés**				**Catherine Cient**		**Fútbol**
Noticias	cnbc	**Appren**	**Paid**	**Paid**	**Paid**	**Paid**	**Worldwide Exchange**				**Squawk Box** (CC)						**Squawk**
	cnn-e	**Econ**	**Deportes**	**Consulta**	**Econ**	**Consulta**	**Deportes**	**Econ**	**Al Día**	**Econ**	**Al Día**	**Deportes**	**Al Día**	**Econ**	**Al Día**	**Deportes**	**Al Día**
	cnn-i	(11:30) **CNN Today** (CC)			**Business Intl**		**News**	**Sport**	(:35) **Larry King**		**Business Intl**		**World News Asia**		**News**	**Sport**	**News**
	fox news	**On Re**	**Special Report**		**Red Eye**		**Special Report**		**The O'Reilly Factor**		**Fox and Friends**						**News**
Culturales	a&e	**Watch**	**City Confidential**		**No Resueltos**		**Se Hará Justicia** ∩		**City Confidential**		**No Resueltos**		**Se Hará Justicia** ∩		**Pagado**	**Pagado**	**Crime**
	ap	**Pagado**	**Pagado**	**Pagado**	**AnimalExtremo**		**Orangu**	**Lemur**	**Car en Sab**		**Orangu**	**Lemur**	**De Casta**	**Animales**	**Osadías-Mike**		**Animalia**
	discovery	**Mega**	**Comido Vivo**		**Guerreros** Shogun		**Fieras Ingen**		**Overhaulin'**		**Mega Constru.**		**Mega Constru.**		**Pagado**	**Pagado**	**Pagado**
	film&arts	(12:30) **"Un Ángel Para May"**			**El Arte del Robo**		★★½ **"Vacaciones Sin Novia"** (1959)				**Pagado**	**Pagado**	**Pagado**	**Pagado**	★★★ **"Un Ángel Para May"**		
	nat'l-geo	**Vida**	**Mayday: Catast.**		**Armas Perfectas**		**National Geo.**		**Ecológi**	**Ecológi**	**Cronicas**	**Mundos**	**Vida Animal**		**Mirabelle**	**La Cas**	**Cubitos**
	p&a	★★ **"En Carne Viva"** (2003, Suspenso) Meg Ryan.					**Extreme Makeover**		**Survivor XI**		**American Chopper**		**Doble Identidad**		**Pagado**	**Pagado**	**Pagado**
A	playboy	**Pala Sex**	**Around**	**Intimi**	**Pleasure**	**MujeresVeloces**		**Justicia**	**"Murmullo Sexual"** (2007)			**Casino**	**Art of**	**Intimi**	**Sexy**	**Chicas**	**Pleasure**
	venus	**"Mary Carey"**		(:03) **"Elixir de Amor"** (2003)			(:35) **"Inmundicias"** (2007, Adulto)				**"Academia Anal"**		**"Mary Carey Gobernadora"**			**"Elixir de Amor"**	
	VENEZUELA	1:00	1:30	2:00	2:30	3:00	3:30	4:00	4:30	5:00	5:30	6:00	6:30	7:00	7:30	8:00	8:30
Sólo Clientes Digitales	superland	**"Grizzly"**		★★½ **"El Tío Buck"** (1989) John Candy.				★★½ **"Karate Kid II"** (1986, Acción)				**"Barbie Como Rapunzel"**				**"Slappy y Sus A"**	
	turbo	**Familia Explo**		**Extre**	**Familia Explo**		**Secreto-Stealth**		**Extre**	**Super Máquinas**		**Familia**	**Los Extremistas**		**Familia Explo**		**Stealth**
	caracol	**A Team**	**Aquí Se Gana**		**Puro Cine**				**(Off Air)**	**También**	**Finca**	**Día a Día**	**Día a Día**		**Noticias 7:00am Caracol**		
	retro	(12:30) **"Cortina Rasgada"**			**Retro**	**Robo**	**He Man**	**Shera**	**CHiPs**		**El FBI**		**RetroToons**		**He Man**	**Shera**	**M. Bion**
	europa	(:15) ★★½ **"Ahora o Nunca"** (2003)				(2:50) **"Carne Apaleada"**			**Pagado**	**Pagado**	**Pagado**	**Pagado**	**Pagado**	**Pagado**	**"Maravilloso Viaje-Kornel"**		
	infinito	**Desastres-Fut**		**Big**	**Autismo Infantil**		**Desapar**	**72 Horas**	**Infancia Hoy**		**Destinos del**		**Tai Chi**	**Namaste**	**Neopi**	**Pagado**	**Yoga**
	tcm	**Agente**	**Ángeles-Charlie**		**Brigada A**		**Ladrón Sin Destino**		**La Isla de Gilligan**		**Dallas**		**Brigada A**		**El Increible Hulk**		**Chapar**
	movieworld	**Película-Anun.**		(1:54) **Película se Anunciará**			**Película se Anunciará**			(:06) **Película se Anunciará**			(:42) **Película se Anunciará**				**Película**
	grandoc	**Urbano**	**Innov8**	**Evolución**		**Innov8**	**Amazonia, la Ruta Salvaje**			**Destinos**	**Traves**	**Traves**	**Mundo-Urbano**		**Innov8**	**Evolución**	
	body	**Making**	**WB Sol**	**Pasarela**	**Making**	**Gaudin**	**Pasarela**	**Katarina**	**Pasarela**	**Sanchez**	**Pasarela**	**Making**	**Pasarela**	**Making**	**Mexico**	**Pasarela**	**Art Fash**
	d civilization	(:06) **Cárceles USA**			**Adictos al Petróleo**		**Mundo-Momias**		**En**	**Santa María**		(5:54) **Cárceles USA**			**Adictos al Petróleo**		**Momias**
	d science	**Historias-Ultrat**		**Llegaron**	**Historias-Ultrat**		**Fieras Ingen**		**Luna**	(:06) **Duelo Animal**		**Historias**	**Llegaron**		**Historias-Ultrat**		**Fieras**

	VENEZUELA	9:00	9:30	10:00	10:30	11:00	11:30	12:00	12:30	1:00	1:30	2:00	2:30	3:00	3:30	4:00	4:30
	COLOMBIA	8:00	8:30	9:00	9:30	10:00	10:30	11:00	11:30	12:00	12:30	1:00	1:30	2:00	2:30	3:00	3:30
Películas	hbo-e	(:05) ★★ "Toma Mi Mano" (2006)				(:15) ★★★ "Akeelah y las Letras" (2006)				(:15) ★★½ "El Gran Rescate" (2005) Benjamin Bratt.					"Un Papá de Pocas Pulgas"		
Películas	hbo-o	(8:40) "La Hija de Daniel"			(:20) "Urban Justice" (2007)			(:05) ★★ "Toma Mi Mano" (2006)				(:15) ★★★ "Akeelah y las Letras" (2006)				"El Gran Rescate"	
Películas	hbo-plus	Viaje	"El Misterio de la Libélula"			Murder Rooms: La Silla del			(:45) ★★½ "Imitando a Beethoven"				(:35) ★★★ "La Tormenta Perfecta" (2000)				
Películas	cinemax-e	Growing	★★½ "El Precio de la Libertad" (1998)				★★★ "Pecados de Guerra" (1989)				"Shakespeare: Drama"			(:15) ★★ "Jay y el Silencioso Bob"			
Películas	cinemax-o	★★★ "Bronco Billy" (1980) Sondra Locke				"Growing Up" (1996) Shu Qi.			★★ "EL Precio de la Libertad" (1984)				★★★ "Pecados de Guerra" (1989)				Shakesp.
Películas	cinecanal-e	Pro	(:40) "En las Tinieblas" (2006) Kate Isitt				(:45) ★★ "Shiloh: Salvando a Shiloh"				★★½ "Cicatrices de Guerra" (2005)				"Una Propuesta Indecente"		
Películas	cinecanal-o	"Vacaciones en California"			(:35) ★★½ "Una Propuesta Indecente"				(:40) "En las Tinieblas" (2006) Kate Isitt				(:45) ★★ "Shiloh: Salvando a Shiloh"				Cica
Películas	cmix	(8:15) "Madison"		"Plan Descabe"		(:15) ★★½ "Locos por el Juego" (1996)				(:10) ★★ "Miedo" (1996) Mark Wahlberg.				(2:50) "Lake Placid 2" (2007)			Últimas
Películas	movie-city-e	(8:50) ★★½ "Shrek Tercero"			"Amor y Honor" (2006) Takuya Kimura.				(:35) "Calibre .45" (2006)			(:15) "Máxima Traición" (2007)				(3:55) ★★½ "Lola"	
Películas	movie-city-o	(8:35) ★★ "Confía en Mi"			(:20) ★★★ "Los Simpsons"			(11:50) ★★½ "Shrek Tercero"			"Amor y Honor" (2006) Takuya Kimura.				(:35) "Calibre .45" (2006)		
Películas	hallmark	(8:30) ★★ "El Balneario de Battle Creek"				Crossing Jordan		"Un Romance Perfecto" (2004)				★★ "El Balneario de Battle Creek" (1994, Comedia)					Monk
Películas	tnt	Mala	(:45) ★★½ "Perdidos en Yonkers" (1993)				(:45) ★★½ "Una Historia Romántica"				Holly	(:15) ★★★ "Con Pasión" (2002) Jason Isaacs.					DonJuan
Películas	film-zone	(8:20) "The Wizard"		(:15) ★★½ "El Difícil Arte de Amar" (1986, Drama)					(:25) ★★½ "Tiro al Blanco" (1990)				El Comisario Rex		★★ "Latidos del Corazón"		
Películas	mp	★½ "Matrimonios"		(:10) "La Investigación" (2002)				"Tornado" (2006) Matthias Koeberlin, Mina Tander.					(:20) ★½ "Caminos Opuestos"			"La Investigación"	
Entretenimiento	animax	Legend	Hunter X	Huma	Demon	Wild 7	Legend	Survival	Crayon	Hunter X	Samurai	Prince	★★★ "Hellboy" (2004) Ron Perlman, John Hurt.				
Entretenimiento	antena-3	(:15) El Diario de Patricia			El Método Gonzo			Manos a la obra			Ruleta Suerte		Noticias	El Método Gonzo		(:15) A Mano	
Entretenimiento	axn	The Dead Zone		CSI: Crime Scn		Lost (SS)		★★½ "The Da Vinci Code" (2006) Tom Hanks, Audrey Tautou.						CSI: Crime Scn		Lost (SS)	
Entretenimiento	disc-home	Pagado	Antes	Madre	Escultores		Bebé	Primeros	Gimnasia-Dom.		Novias Neuróticas		Casados	Casados	Una Semana		Espacio
Entretenimiento	disc-travel	Pagado	Trotamundos		Dónde	Getaway	Turismo	Ruta al	Casas	Super	Trotamundos		Dónde	Getaway	La	Asia Sa	Tro
Entretenimiento	e	Pagado	Pagado	Pagado	Going Postal		True Hollywoo		E News	Richards	Sunset	Dr. 90210		Guiltiest Guilty		E News	Richards
Entretenimiento	el gourmet	Notas	Desafío	Boulan	4 Chefs	ABC Ba	Mendoza	Gourmet	Medit	Notas	Desafío	Boulan	4 Chefs	ABC Ba	Mendoza	Gourmet	Medit
Entretenimiento	eurochannel	Septieme	"¿Será Que Yo te Mentiría?" (1997)				Septieme Ciel		Jane Birkin		Eurocor	Elec	Arquitect	Eurofest	El Lago del Cuervo		Princesa
Entretenimiento	fox	Bones	★★★½ "Cuatro Bodas y un Funeral" (1994)					Help Me	Shark		★★★ "Mejor... Imposible" (1997) Jack Nicholson, Helen Hunt.						Help Me
Entretenimiento	fox life	Pagado	Amor en Custodia		Pasado No Per		Dr. Phil		Queer Eye-Guy		Love	Mother	Ally McBeal (SS)		Dr. Phil		One Tree
Entretenimiento	fx	Pagado	Pinks	GP Story	Tuning	Auto	Burn Notice (SS)		Innova	Gadgets	★★ "Carlito's Way: El Comienzo" (2005)				Burn Notice (SS)		Stargate
Entretenimiento	history	Movers	Archivos Extra		Naves Heroicas		Maravillas Mod		Diamantes de Sangre (SS)				Camioneros del		Mega Movers		Mega
Entretenimiento	mgm	"Ases-Video"		(:15) ★★ "Vino de Mayo" (1990)				★★ "Sweet Lies" (1989) Treat Williams.				(1:55) "Moving Target" (1996, Drama)				"Consejos Mort."	
Entretenimiento	rai	(6:30) RAI Italia			RAI Italia								RAI Italia				
Entretenimiento	sony	Married...	Mad-You	King	My Wife	Nanny	Raymond	Grey's Anatomy		Housewives		Medium (SS)		Grey's Anatomy		Raymond	My Wife
Entretenimiento	tve	Teledi	Ruta Via	(:10) Saber Vivir			Teledi	Por la Mañana			Gente		Teledi	El	(:25) Bloque Infantil		España
Entretenimiento	universal	Pagado	Pagado	Pagado	★★½ "Mira Quien Habla" (1989)				Detec	Detec	Ley y Orden		★★½ "Mira Quien Habla" (1989)				Escuela
Entretenimiento	warner	Third Watch (SS)		ER (SS)		Gilmore Girls (SS)		Everwood (SS)		Without a Trace		Cold Case (SS)		The O.C. (SS)		Gilmore Girls (SS)	
Infantil y femenino	boomerang	Club	Somos Tu y Yo		Blue	Radio	★★ "Campamento de Lunáticos" (1994)				I Like	H2O	Rebelde		Somos Tu y Yo		Niño
Infantil y femenino	cartoon-net	Mansion	Pájaro	Sombrias	Johnny T	Chicos	Robot	Ben 10	Pokémon	Mansion	Pájaro	Shaggy	"Scooby Doo en la Isla de los Zombies"				Ben 10
Infantil y femenino	casa-club	Pagado	Pagado	Pagado	CasaL	Room	Chef	Cookwr	Shabby	Taller	Kristina	Vida	Vida y	Rebecca	Area	Chef	Cocinar
Infantil y femenino	disc-kids	Barney	Caillou	Clifford	Wubbzy	Mister	Lazy	Roary	Dragon	Thomas	Will y	Poko	Pinky	Lazy	Prince	Harry	Clifford
Infantil y femenino	disney	Héroes	Mickey	Lilo y Sti	Art At	Show	Timón	Sustitu	Emper	Art At	Jake	Película se Anunciará				Sr Big	George
Infantil y femenino	jetix	Pucca	Padrinos	Padrinos	Yin Yang	Padrinos	Casi Ángeles		Wolver	Dino Rey	Padrinos	Cortitos	Padrinos	Pucca	Yin Yang	Padrinos	Pucca
Infantil y femenino	nickelodeon	Masco	Dora	Dora	Go Diego	Go Diego	Neutron	Wayside	Bob	Phantom	Yu Gi Oh	Avatar	El Tigre	Gato	Tak y el	Bob	Nickers
M	htv	En Mira	21 Videos populares.				V.I.P.	Videos ETC Mejores videos.					En Mira	Videos ETC Mejores videos.			
M	mtv	Playlist	Next	Parental	Super	Playlist	El 20	Zona de Combate		X Effect	Sex Po	The Hills	Playlist	El Clic	Diez Más Pedidos		
Deportes	espn	Gol	Fútbol UEFA Liga de Campeones				Atletismo: IAAF		Atletismo: IAAF		Fútbol Italiano Serie A				Fútbol Italiano Serie A		
Deportes	fox-sports	Fútbol	Fox Sports Noticias		90 Minutos de Fútbol				Fútbol Para Todos			FoxS	Expediente Fútbol		Fox Sports Noticias		FoxS
Noticias	cnbc	(8:30) Squawk on the Street			The Call (CC)		Power Lunch (CC)				Street Signs (CC)		Closing Bell (CC)		Closing Bell (CC)		Fast Mny
Noticias	cnn-e	Expan	Al Día	Efectivo	Mundo	Consulta	Mundo	Efectivo	Mundo	Consulta	Mundo	Efectivo	Mundo	Consulta	Mundo	Aristegui	Mundo
Noticias	cnn-i	News	Your World Today								World	Business	Europe	Business	Europe	Sport	Business
Noticias	fox news	(8:30) America's Newsroom			Happening Now				The Live Desk				Studio B-Smith		Your World		Election
Culturales	a&e	Crime	Famosos	Famosos	Las Primeras 48		Watch Over Me		Crime 360 (SS)		The Cleaner Piloto		★★★ "My Best Friend's Wedding" (1997)				Famosos
Culturales	ap	Viajeros	Dinosapi	Natural	Prueba	Campo	Orangu	Lemur	Car en Sab		Osadías-Mike		Animalia	Viajeros	Dinosapi	Natural	Prueba
Culturales	discovery	Pagado	Mega Constru.		Comido Vivo		Discovery Escla		Mythbusters: Caza		Guerreros Shogun		Fieras Ingen		Overhaulin'		Mega
Culturales	film&arts	Ángel	Actors Studio		Falsifi	El Museo	El Arte del Robo		★★½ "Vacaciones Sin Novia" (1959)				Inspector Morse				Arte
Culturales	nat'l-geo	Bombero	DrSeuss	Granja	Mirabelle	La Cas	Ecológi	Ecológi	Paraísos Terr		Encuentros Pel.		Planeta Carnívoro		Cronicas	No Lo	Vida
Culturales	p&a	Pagado	No Estabas		Mi Casa	Mi Casa	Cambi Esposas		No Estabas		Testigo Silencioso		American Chopper		Miami Ink (SS)		ExMkovr
A	playboy	Pala Sex	Tango	Sexo	Sexy	Justicia	"Acercamientos..."			Casino	S.O. Sex	Tango	Sexy	Intimi	Pleasure	Pleasure	Extreme
A	venus	Elixir	(:35) "Inmundicias" (2007, Adulto)				"Academia Anal"		"Mary Carey Gobernadora"			(:03) "Elixir de Amor" (2003)		(:35) "Inmundicias" (2007)			

	VENEZUELA	9:00	9:30	10:00	10:30	11:00	11:30	12:00	12:30	1:00	1:30	2:00	2:30	3:00	3:30	4:00	4:30
Sólo Clientes Digitales	superland	"Slappy y Sus A"		★★★ "Cristal Encantado" (1982)				★★½ "El Corcel de la Princesa" (1997)				"Barbie Como Rapunzel"				"Volando a Casa"	
Sólo Clientes Digitales	turbo	Los Extremistas		SuprMq	Familia Explo		Los Extremistas		Familia	Secreto-Stealth		Extre	Super Máquinas		Familia Explo		Extre
Sólo Clientes Digitales	caracol	Día a Día			Choco	(:15) Amor Comprado			Valeria	Noticias 12:30pm Caracol			Caracol		Padres e Hijos		Somos
Sólo Clientes Digitales	retro	M. Bion	El Hombre Nuclear		Kojak		★★★½ "La Burla del Diablo"			(:15) RetroToons		Robo	He Man	Shera	La Mujer Biónica		Hombre
Sólo Clientes Digitales	europa	(:15) ★★ "Illuminata" (1998)				(:15) "Las Manos Vacías" (2003, Comedia-Drama)					"Maravilloso Viaje-Kornel"			(:15) ★★ "Illuminata" (1998)			
Sólo Clientes Digitales	infinito	Neopi	Namaste	Tai Chi	Neopi	Namaste	Pagado	Pagado	Menu	Spas	Desastres-Fut		Misterio de los		Cuerpo a Medida		Hogares
Sólo Clientes Digitales	tcm	Chapar	Magnum		Dallas		★★★ "Una Vez a la Semana" (1962)				(:25) ★★½ "El Niño Invisible"			★★★ "Apartamento Para Tres" (1966)			
Sólo Clientes Digitales	movieworld	Película-Anun.		(9:54) Película se Anunciará			Película se Anunciará			(:06) Película se Anunciará			(:42) Película se Anunciará				Película
Sólo Clientes Digitales	grandoc	Innov8	Time Bomb		Portada	Voces		De Cerca	Ilusiones		Mujeres	Mem., Espana		Siglo XX	Rutas por España		Destinos
Sólo Clientes Digitales	body	Making	Pasarela	Moenia	Making	Pasarela	A. Serna	Making	Pasarela	Circulo	Making	Ecuador	Pasarela	Punta	Making	Pasarela	Art Fash
Sólo Clientes Digitales	d civilization	En Busca-Osam		Santa	(:42) Cárceles USA				Adictos	Mundo-Momias		En	Santa María		Cárceles USA		
Sólo Clientes Digitales	d science	Si No Tuvierms		Duelo	Historias-Ultrat		Llegaron		Historias	Fieras Ingen		Luna	(:42) Duelo Animal		Historias-Ultrat		Llegaron

	VENEZUELA	5:00	5:30	6:00	6:30	7:00	7:30	8:00	8:30	9:00	9:30	10:00	10:30	11:00	11:30	12:00	12:30
	COLOMBIA	4:00	4:30	5:00	5:30	6:00	6:30	7:00	7:30	8:00	8:30	9:00	9:30	10:00	10:30	11:00	11:30
Películas	hbo-e	Un Papá	(:25) ★★ "Todos los Hombres del Rey"				David McCullough		Satisfaction (N)		★★ "Excesos de Juventud"			(:05) ★★½ "Atrapado" (1996, Drama)			
	hbo-o	(4:15) ★★½ "El Gran Rescate"			(:35) ★★ "Un Papá de Pocas Pulgas"				(:25) ★★ "Todos los Hombres del Rey"				David McCullough		Satisfaction (N)		Excesos
	hbo-plus	(4:55) "Almas Nocturnas"			Skins (N)		★★½ "Dreamland" (2006)			★★½ "Recortes de mi Vida" (2006)				(:15) ★★ "De Vuelta al Insti"			Pumpkin
	cinemax-e	(:15) ★★ "Descarrilados" (2005)				(:15) Hic	★★★ "Romanzo Criminale" (2005) Kim Rossi Stuart.					"La Fuga" (2001) Miguel Ángel Solá.				"Esposa Vecino"	
	cinemax-o	"Shakespeare"		(:15) ★★ "Jay y el Silencioso Bob"				(:15) ★★ "Descarrilados" (2005)				(:15) Hic	★★★ "Romanzo Criminale" (2005) Kim Rossi Stuart.				
	cinecanal-e	Pro	★★½ "Rápido y Furioso: Reto Tokio"				★★★½ "Los Muchachos No Lloran"				(:40) ★★ "Golpe al Sistema" (2006)				(:25) ★★ "Liebestraum" (1991)		
	cinecanal-o	(4:30) "Cicatrices de Guerra"			(:25) ★★½ "Una Propuesta Indecente"				★★½ "Rápido y Furioso: Reto Tokio"				★★★½ "Los Muchachos No Lloran"				Golpe al
	cmix	"Últimas Vacac"		(:15) ★★★½ "La Caza del Octubre Rojo" (1990)					★★ "Ocurrió en Noviembre"			(9:50) ★★ "La Amenaza"			★★½ "Una Loca Familia"		
	movie-city-e	(3:55) ★★½ "Lola"		(5:55) ★★★ "Los Simpsons"			★★★½ "Promesas Peligrosas"			(:15) "Dios o Demonio" (2006, Drama)				"Genghis Khan: Hasta Fin de Tierra"			
	movie-city-o	(:15) "Máxima Traición" (2007)				(6:55) ★★½ "Lola" (2007) Gala Évora.				(8:55) ★★★ "Los Simpsons"			★★★½ "Promesas Peligrosas"			"Dios o Demonio"	
	hallmark	Monk	Crossing Jordan		★★½ "Milagros Cotidianos" (2005)				★★★ "Lotería del Amor" (1994)				Crossing Jordan		★★½ "Milagros Cotidianos"		
	tnt	(4:30) "Don Juan DeMarco"			TNT	(:05) ★★★½ "El Ladrón de las Orquídeas" (2002)					★★★ "Embriagado de Amor" (2002)				★★½ "Con Amor, Liza" (2002)		
	film-zone	Latidos	(:20) "Recuerdos de Amores Pasados"				"La Estela" (2005) Sean Astin.			(:15) ★½ "La Bendición" (2004, Terror)				(:05) ★★ "Crimen Organizado" (1991)			
	mp	"La Investigación"		★½ "Matrimonios" (1991) Beau Bridges.				(:10) "Tornado" (2006) Matthias Koeberlin.					"Vacaciones Mortales" (2003)			"Placer Mortal"	
Entretenimiento	animax	Samurai	Huma	Legend	Survival	Prince	Alche	Blood	Get	King	Bleach	Evange	Hell Girl	Hellsing	Alche	Blood	Bleach
	antena-3	España	Diario-Patricia		Punto	Mujeres	Ruleta Suerte		Noticias	El Internado		Los Más Divertidos de la Tele		(:45) Noticias			
	axn	Law and Order		CSI: Crime Scn		Lost (SS)		Dirty Sexy Money		Damages		★★ "Enough" (2002) Jennifer Lopez, Billy Campbell.					Flix
	disc-home	Ellas Di	Bebé	Madre	Escultores		Ellas Di	Bouquet	Novias Neuróticas		Casados	Casados	Una Semana		Espacio	Ellas Di	Bouquet
	disc-travel	Tro	5 Tomas Latinoam'		Viajero 5	Fin Sem	Dónde	Getaway	La	Asia Sa	Trotamundos		5 Tomas Latinoam'		Viajero 5	Fin Sem	La
	e	Sunset	Dr. 90210		Dr. 90210		Living	E News	True Hollywoo		Richards	Sunset	Wild On Latino		E News	Naked	Girls of
	el gourmet	Notas	Desafío	Boulan	4 Chefs	ABC Ba	Mendoza	Gourmet	Medit	Notas	Frutas	Ohno	GrmtBra	Metodo	Medit	Maridaje	Master
	eurochannel	(4:30) Princesa María			French	Viajes Musica		Eurocor	De La Familia y Del Amor Inmoderado				Margarete Steiff No se lo Esperaba				French
	fox	★★★ "Espanglish" (2004) Adam Sandler, Téa Leoni.					Futurama	Simp	Simp	Simp	Justicia Ciega		Tiempo Final		Simp	Simp	Simp
	fox life	One Tree	★★★ "La Máscara del Zorro" (1998, Aventura)					Mother	Dr. Phil I Want Out!		One Tree Hill		Nip/Tuck		Alessan	Alessan	Nip/Tuck
	fx	Stargate	Office	Office	Family	"Star Wars Episodio III: La Venganza de los Sith"					Prison Break		Prison Break		Prison Break		Family
	history	Mega	Naves Heroicas		Archivos Extra		Maravillas Mod		MonsterQuest (SS)		Camioneros del		Ases de Combate		Maravillas Mod		Monster
	mgm	Consejos	(:35) ★★ "Dead Evidence" (2000)				★★½ "The Mummy Returns" (2001) Rachel Weisz					(9:55) ★★ "Dead Evidence" (2000)				"Mummy Return"	
	rai	(2:30) RAI Italia			RAI Italia								RAI Italia				
	sony	Charmed (SS)		Will	70s	Grey's Anatomy		30 Rock	Scrubs	Eli Stone (SS)		Ya es 1/2	Día en China		Scrubs	Daily Sh	Lil' Bush
	tve	España	Amar-Tiempos		Saber	América	Teledi	Película se Anunciará			Rutas por España		(:45) Documentos TV				Teledi
	universal	(4:30) ★★★ "Escuela de Rock"			Detec	Detec	Ley y Orden		Dr. House (SS)		Ley y Orden		★★½ "Legalmente Rubia" (2001)				Ley Or
	warner	Ellen DeGeneres		Old	TMZ	Two Men	Two Men	Big Bang	Two Men	Sopranos 46 Long (SS)			Sarah Connor		Two Men	Sarah Connor	
Infantil y femenino	boomerang	"El Niño que Podía Volar"			Rebelde		Rincón de Luz		I Like	Radio	Basil Bru	Padres	Club	Vida	New Flipper		Int
	cartoon-net	Johnny T	Pájaro	Sombrias	Scary	Chowder	"Scooby-Doo y el Monstruo"				Mucha	Naruto	One	Dragon	Rave	Zatch	Pokémon
	casa-club	Look	Mak	Frn Food	Cookwr	Homes	De Mano	Taller	Rich	Shabby	Hell's Kitchen		Rebecca	Vida	Vida y	Mak	Belleza
	disc-kids	Mister	Hi-5	Backyard	Lazy	Pinky	Wubbzy	Dragon	Aven	Mister	Hi-5	Prince	Harry	Clifford	Sésamo	Dragon	Peep
	disney	Zapping	Waverly	Gemelos	Montana	Phineas	Película se Anunciará				Patito	Derek	Por Qué	Blanca	Película se Anunciará		
	jetix	Grotes	Chaotic	Power	Pucca	Yin Yang	Padrinos	Padrinos	Dave	Kung Fu	Super'	Padrinos	Pucca	Yin Yang	Padrinos	Dave	Padrinos
	nickelodeon	Nickers	Manual	iCarly	Zoey 101	Manual	Drake	Manual	iCarly	Zoey 101	Padrinos	Bob	Kenan	Principe	ALF	Agente	Hechi
M	htv	Vid ETC	21 Videos populares.				V.I.P.	Lunada									
	mtv	Next	X Effect	Come In	Parental	Made		Super	El 20	The Hills	Stripper	Cierto	South	The Hills	Next	Sex Po	South
Deportes	espn	Fútbol	Automovilismo		Juego	Crono.	Fútbol Liga CONCACAF				Fútbol CONCACAF				Sportscenter		Poker
	fox-sports	FoxS	La Última Palabra		Fox Sports Clasicos				Expediente Fútbol		Fox Sports Noticias		La Última Palabra		Destino Fox Sports		Fll Tlt
Noticias	cnbc	Fast Mny	Mad Money		Kudlow & Company		On the Money		Business Nation (N)		The Big Idea		Mad Money		Fast Money		Business
	cnn-e	Efectivo	Encuentro		Directo	Adelan	Encuen	Econ	Pano	Directo	Perspec	Econ	Aristegui	Deportes	Perspec	Aristegui	Directo
	cnn-i	Business	CNN Today (CC)							Sport	Cooper 360		News	Sport	CNN Today (CC)		
	fox news	Election	Special Report		Fox Report		The O'Reilly Factor		Hannity & Colmes		On the Record		The O'Reilly Factor		Hannity & Colmes		On Re
Culturales	a&e	Famosos	Las Primeras 48		Watch Over Me		The Cleaner Piloto		Angel	Weeds	★★★½ "Pleasantville" (1998) Tobey Maguire.					The Cleaner Piloto	
	ap	Campo	Crías	Crías	AnimalExtremo		Emergencia		Crías	Crías	Encantador de		AnimalExtremo		Recinto Miami		Pagado
	discovery	Mega	Superproyectos		Pesca Mortal		Cómo	Así Hace	Se Busca		Tierra: Planeta		Desafío Alaska		Encarcelados		Cómo
	film&arts	Arte	★★½ "Vacaciones Sin Novia" (1959)				Actors Studio		Falsifi	El Museo	El Arte del Robo		Actors Studio		Falsifi	El Museo	Morse
	nat'l-geo	Vida	Superestructuras		Encuentros Pel.		Planeta Carnívoro		Superestructuras		¿Cazador cazado?		Planeta Carnívoro		Superestructuras		Vida
	p&a	ExMkovr	Seis Grados		Miami Ink Personal		Videos Asomb.		Extreme Makeover		Seis Grados		Miami Ink		Fear Factor (SS)		Videos
A	playboy	Extreme	Art of	All Nite	Tango	"Confesiones del Corazón"			Pleasure	69 Cosas	Extreme Truth (SS)		Art of	All Nite	"Adolescentes Pecaminosas"		
	venus	Inmundic	"Academia Anal"		"Mary Carey Gobernadora"			(:03) "Elixir de Amor" (2003)			(:35) "Amas de Casa Desesperadas 2"				"Quién Está Golpeando"		

	VENEZUELA	5:00	5:30	6:00	6:30	7:00	7:30	8:00	8:30	9:00	9:30	10:00	10:30	11:00	11:30	12:00	12:30
Sólo Clientes Digitales	superland	"Volando a Casa"	★★★ "Napoleón" (2003, Drama)					★★ "Safari en la Ciudad" (1996)				★★★½ "Cuenta Conmigo" (2000, Drama)				"RatoncitoCazar"	
	turbo	Familia Explo		Stealth	Carros Millonarios		Rides		Máximo	Aeronaves Fut.		Máqui	(:42) Sen Toku		Carros Millonarios		Rides
	caracol	Tu Voz Estereo		(:15) Victoria		Gavi	Noticias 7:00		(:45) El Cartel		La Qui	Pobre	Cóm	Noticias	El Radar	Doble	A Team
	retro	Hombre	Kojak		División Miami		★★★ "A Pleno Sol" (1960) Alain Delon.				División Miami		★★★ "Topaz" (1969) Frédérick Stafford.				Pampa
	europa	(:15) "Las Manos Vacías" (2003, Comedia-Drama)					★★ "Cazadores de Sueños" (1984)				★★★ "Belle époque" (1992) Jorge Sanz				(:20) ★★ "Quiero Ser Famosa"		
	infinito	Doctora	Infancia Hoy		Big	Los	Karma Trekkers		Misterio de los		Creer sin Miedo		Desc-Pasado		Very Bad Men		Pagado
	tcm	Magnum		Agente	El Gran Chaparral		★★★★ "El Puente Sobre el Río Kwai" (1957) William Holden.						(:20) ★★★ "Las Sandalias del Pescador" (1968)				
	movieworld	Película-Anun.		(5:54) Película se Anunciará			Película se Anunciará			(:06) Película se Anunciará			(:42) Película se Anunciará				Película
	grandoc	Traves	Traves	Alma	Notebooks-Asia		Hasta	Hasta	(:25) Otros Pueblos		Sal	Sal	Planeta al Desnudo		Cigarras y Hor		Traces
	body	Making	Pasarela	Yury Cal	Making	Acapulco	Pasarela	Making	Ropa In	Explorarte		Pasarela	Making	Santa	Pasarela	Making	A. Serna
	d civilization	Adictos al Petróleo		Momias	Cleopatra Mrte		200 Años de		Misterio	Isla Guerreros		Tribu	Saqueo-Nilo		Cleopatra Mrte		200 Anos
	d science	Historias-Ultrat		Fieras	El Planeta Feroz		Duelo Animal		Natural	El Planeta Feroz		Natural	Fieras Ingen		El Planeta Feroz		Suelo

MIÉRCOLES MADRUGADA Y MAÑANA — OCTUBRE 8, 2008

	VENEZUELA	1:00	1:30	2:00	2:30	3:00	3:30	4:00	4:30	5:00	5:30	6:00	6:30	7:00	7:30	8:00	8:30
	COLOMBIA	12:00	12:30	1:00	1:30	2:00	2:30	3:00	3:30	4:00	4:30	5:00	5:30	6:00	6:30	7:00	7:30
Películas	hbo-e	(12:55) ★★★ “Freedom's Fury”			Una Mágica Familia			“Las Aventuras de Huckleberry Finn”				★★ “102 Dálmatas” (2000)			“Touch the Top of the World”		
	hbo-o	“Excesos- Juven.”		(:05) ★★½ “Atrapado” (1996, Drama)				(3:55) ★★★ “Freedom's Fury”			Una Mágica Familia			“Las Aventuras de Huckleberry Finn”			
	hbo-plus	“Pumpkin Head: Feudo”			“Mischief Night” (2006)			London	(:45) ★★★ “Den Brysomme Mannen”				★½ “Pasión Por África” (2000, Drama)				Mi Perro
	cinemax-e	Esposa	★★★½ “Auto Focus” (2002, Biografía)				Passion Films		“Maria, Mae do Filho de Deus” (2003)				★★ “El Precio de la Gloria” (2000)				El Mecan
	cinemax-o	“La Fuga” (2001) Miguel Ángel Solá.				“La Esposa de mi Vecino”			★★★½ “Auto Focus” (2002, Biografía)				Passion Films		“Maria, Mae”		
	cinecanal-e	Lieb	(:25) “Casi Mayores de Edad”			(:10) ★★★ “Mamá” (1996) Albert Brooks.				(:05) ★½ “Grudge: La Maldición 2”				“Viaje a las Estrellas 9: Insurrección”			
	cinecanal-o	(12:40) ★★ “Golpe al Sistema”			(:25) ★★ “Liebestraum” (1991, Misterio)				(:25) “Casi Mayores de Edad”			(:10) ★★★ “Mamá” (1996) Albert Brooks.				“Grudge: La Mal”	
	cmix	(:15) ★★½ “Alien: Resurrección” (1997)				(:05) ★★ “BASEketball” (1998, Comedia)				“Darkman 3: Muere”			(:20) “La Hija del General”			“Paso Adelante”	
	movie-city-e	Genghis	(:20) ★★½ “Lola” (2007) Gala Évora.				(:20) “Dios o Demonio” (2006)			(:05) “Bésame Piccina” (2006)				★★ “Las Reglas de Brooklyn”			Va a Ser
	movie-city-o	“Dios o Demonio”		“Genghis Khan: Hasta el Fin de la Tierra y el Mar”					(:20) ★★½ “Lola” (2007) Gala Évora.				(:20) “Dios o Demonio” (2006)			“Bésame Piccina”	
	hallmark	Milagros	★★½ “Milagros Cotidianos” (2005)				Pagado	Pagado	Pagado	Pagado	Pagado	Pagado	Pagado	Pagado	Hijas-McLeod		Lotería
	tnt	Liza	(:25) ★★ “Amor Incondicional” (2002)				(:45) ★★ “Pecker” (1998) Christina Ricci				★★★ “Gemelos” (1988) Danny DeVito				Holly	“Romance-Negr”	
	film-zone	Crimen	(:20) ★★★ “Días de Furia” (1997, Drama)				“Ace Ventura: Detective”			(:15) ★½ “Oveja Negra” (1996, Comedia)				(6:55) ★★ “El Rey Oso” (1991)			Trave
	mp	“Placer Mortal”		(1:50) “Llanto Mortal” (2001)			(:35) ★½ “Caminos Opuestos” (2004)				(:20) “Tornado” (2006) Mina Tander				(:40) “Maten a Elizabeth”		
Entretenimiento	animax	Evange	Hell Girl	Hellsing	Get	King	Alche	Blood	Cosmo	Ghenma	Crayon	Hunter X	Huma	Cosmo	Ghenma	Prince	Survival
	antena-3	(11:45) Noticias			Canal 24 Horas								Canal 24 Horas			Muévete	Noticias
	axn	CSI: Crime Scn		★★ “Enough” (2002) Jennifer Lopez, Billy Campbell.					Flix	CSI: NY (SS)		Law and Order		CSI: NY (SS)		CSI: Miami (SS)	
	disc-home	Ellas Di	Novias Neuróticas		Casados	Casados	Una Semana		Espacio	Ellas Di	Sim	Sim	¡A Tu Salud!		Pagado	Pagado	Pagado
	disc-travel	Asia Sa	Trotamundos		5 Tomas Latinoam”		Viajero 5	Fin Sem	La	Asia Sa	Trotamundos		5 Tomas Latinoam”		Pagado	Pagado	Pagado
	e	Sunset	Viva Pan	Child	Child	Scandals	Scandals	Going Postal		Behind	Guiltiest Guilty		True Hollywoo		Hot	Child	Pagado
	el gourmet	Natural	Frutas	Ohno	GrmtBra	Metodo	Medit	Maridaje	Pagado	Pagado	Frutas	Ohno	Master	Natural	GrmtBra	Metodo	Medit
	eurochannel	Princesa María (Parte 1 de 2)				De La Familia y Del Amor Inmoderado				French	Margarete Steiff No se lo Esperaba				Arquitect	Eurofest	J Birkin
	fox	Futurama	Help Me	Help Me	Justicia Ciega		★★ “Mente Siniestra” (2005, Suspenso)				Bones		Standoff		Pagado	Pagado	Bones
	fox life	Nip/Tuck	Alessan	Alessan	Shootout	Shootout	The Huntress		Queer Eye-Guy		Ally McBeal (SS)		Amor en Custodia		Pagado	Pagado	Pagado
	fx	Amer	Penn	King of	★½ “Acosada” (1993) Sharon Stone.				Stargate Atlantis		Pinks	GP Story	Tuning	Auto	Pagado	Pagado	Pagado
	history	Monster	Camioneros del		Ases de Combate		Mega Movers		Archivos Extra		Mega Desastres		Naves Heroicas		Pagado	Pagado	Maravil
	mgm	“Mummy Return”		(:15) ★½ “Consejos Mortales” (1994)				(3:55) “El Misil del Dragón”			Pagado	Pagado	Pagado	Pagado	Pagado	Pagado	Consejos
	rai	(10:30) RAI Italia			RAI Italia								RAI Italia				
	sony	Silver	Bush!	Eli Stone (SS)		Seinfeld	Scrubs	Charmed (SS)		Beverly Hills, 90210		Melrose Place (SS)		Beverly Hills, 90210		Dawson's Creek	
	tve	(12:30) Telediario Matinal			Desayunos TVE		(:45) Saber Vivir			(:15) Los Desayunos de TVE			Teledi	TV Educativa		Corazón	Teledi
	universal	Ley Or	Detec	Detec	★★½ “Legalmente Rubia” (2001)				Dr. House (SS)		Ley y Orden		Ley y Orden		Pagado	Pagado	Pagado
	warner	Smallville Sleeper		TMZ	Ellen DeGeneres		Midnight Caller		Third Watch (SS)		Jesse	Everwood (SS)		Gilmore Girls (SS)		Suddenly	Jesse
Infantil y femenino	boomerang	Radio	Snobs	H2O	Tom-	Bugs	Chiquititas		Snobs	Club	Blue	Radio	Somos Tu y Yo		6 Teen	Angelz	Nadja
	cartoon-net	Pokémon	Cartoon Pop				Chicos	Pokémon	Mucha	Tom-	Tom-	Pájaro	Cartoon Pop		Robot	Chicos	Chicas
	casa-club	Room	Chef	Area	Joven	Espacios	Shabby	Recetas	Vivir-	Chef	Homes	Space	Moda	Belleza	De Mano	Maytte	Pétalos
	disc-kids	Thomas	Poko	Fifi	Koala	Bob	Save	Clifford	Barney	Jakers	Pinky	Pocoyo	Sésamo	Hi-5	Backyard	Charlie y	Louie
	disney	Película	Zapping	Waverly	Gemelos	Montana	Phineas	Lilo y Sti	Jake	Recreo	Art At	Sr Big	Circo	Doodle	Manny	MiniEinst	Tigger
	jetix	Power Rangers		Tortugas	Padrinos	Padrinos	Tortugas	Yin Yang	Dave	Animal	Cortitos	Power	Power	Power	Tortugas	Hulk	Araña
	nickelodeon	BellaGen	Munsters	Addams	Kenan	Principe	ALF	Agente	Hechi	BellaGen	Munsters	Addams	Bob	Neutron	Disfraces	Blue	Blue
M	htv	Lunada						Lunada			Video Gallo Éxitos del mundo Pop y Tropical.						
	mtv	The Hills	El 20	Música	Asterisco Hotmatch						Videorama		Videorama		Videorama		Playlist
Deportes	espn	Poker	Series of Poker		Fútbol Liga CONCACAF				Fútbol CONCACAF				Sportscenter		Sportscenter		NFL
	fox-sports	FII TIt	Fox Sports Noticias		Fútbol				Catherine Cient		Fútbol				Catherine Cient		Fútbol
Noticias	cnbc	Business	Paid	Paid	Paid	Paid	Worldwide Exchange				Squawk Box (CC)						Squawk
	cnn-e	Econ	Deportes	Adelan	Econ	Adelan	Deportes	Econ	Al Día	Econ	Al Día	Deportes	Al Día	Econ	Al Día	Deportes	Al Día
	cnn-i	(11:30) CNN Today (CC)			Business Intl		News	Sport	(:35) Larry King		Business Intl		World News Asia		News	Sport	News
	fox news	On Re	Special Report		Red Eye		Special Report		The O'Reilly Factor		Fox and Friends						News
Culturales	a&e	Weeds	City Confidential		No Resueltos		Se Hará Justicia		City Confidential		No Resueltos		Se Hará Justicia		Pagado	Pagado	Angel
	ap	Pagado	Pagado	Pagado	AnimalExtremo		Crías	Crías	Emergencia		Crías	Crías	De Casta	Animales	Criaturas de		Animalia
	discovery	Así Hace	Se Busca		Tierra: Planeta		Desafío Alaska		Encarcelados		Cómo	Así Hace	Superproyectos		Pagado	Pagado	Pagado
	film&arts	(12:30) Inspector Morse			La Falsa Jardinería						Pagado	Pagado	Pagado	Pagado	Inspector Morse		
	nat'l-geo	Vida	Encuentros Pel.		Planeta Carnívoro		Superestructuras		Diario	Diario	Cronicas	Mundos	Travesía		Mirabelle	La Cas	Cubitos
	p&a	Videos	Miami Ink		Fear Factor (SS)		Extreme Makeover		Seis Grados		American Chopper		Doble Identidad		Pagado	Pagado	Pagado
A	playboy	S.O. Sex	69 Cosas	Intimi	Sexo	Sexy	Videos	Justicia	“Frescas y Dulzonas 4”			Casino	Sexy	Intimi	Sexo	Boy	Pleasure
	venus	“Quién Está Go”		(1:50) “Armas y Sexo” (2002)			(:35) “Amas de Casa Desesperadas 2”				“Mi Chica ha Vuelto 36” (2005) Ayana Angel.					“Armas y Sexo”	

	VENEZUELA	1:00	1:30	2:00	2:30	3:00	3:30	4:00	4:30	5:00	5:30	6:00	6:30	7:00	7:30	8:00	8:30
Sólo Clientes Digitales	superland	“RatoncitoCazar”		“Grizzly Adams y el Tesoro del Oso”				★★½ “El Tío Buck” (1989) John Candy.				“La Isla de los Osos”				“Karate Kid II”	
	turbo	(:06) Máximo		Aeron	Máqui	Máqui	Sen Toku		Carros	(:06) Rides		Máximo	Aeronaves Fut.		Máqui	Máqui	Sen
	caracol	A Team	Aquí Se Gana		Puro Cine				(Off Air)	También	Finca	Día a Día	Día a Día		Noticias 7:00am Caracol		
	retro	Pampa Salvaje		Retro	Retro	Robo	He Man	Shera	CHiPs		El FBI		RetroToons		He Man	Shera	M. Bion
	europa	(:05) ★★★ “Goya en Burdeos” (1999)				(2:50) ★★★ “Mediterráneo”			Pagado	Pagado	Pagado	Pagado	Pagado	Pagado	★★ “Éxito por los Pelos”		
	infinito	Cuerpo a Medida		Big	Misterio de los		Very Bad Men		Infancia Hoy		Karma Trekkers		Tai Chi	Namaste	Neopi	Pagado	Yoga
	tcm	Agente	El Increible Hulk		Brigada A		Ladrón Sin Destino		La Isla de Gilligan		Dallas		Brigada A		Ángeles-Charlie		Chapar
	movieworld	Película-Anun.		(1:54) Película se Anunciará			Película se Anunciará			(:06) Película se Anunciará			(:42) Película se Anunciará				Película
	grandoc	Traces	Libia, Secretos		Página 2	Informe	Mundo-Urbano		Innov8	Evolución		Innov8	Traces	Traces	Libia, Secretos		Página 2
	body	Pasarela	Making	Mexico	Pasarela	Ecuador	Making	Punta	Pasarela	Atercio	Making	Pasarela	Making	Pasarela	Estefania	Making	Pasarela
	d civilization	Mistrio Momias		Isla	Isla de Guerreros		Saqueo-Nilo		Cleopa	200 Años de		Misterio	Isla Guerreros		Isla de Guerreros		Saqueo
	d science	Naturaleza		Planeta	Naturaleza		Fieras Ingen		Planeta	(:06) Duelo Animal		Natural	El Planeta Feroz		Naturaleza		Fieras

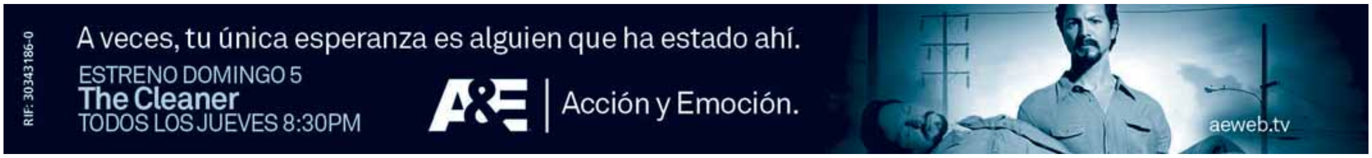

	VENEZUELA	9:00	9:30	10:00	10:30	11:00	11:30	12:00	12:30	1:00	1:30	2:00	2:30	3:00	3:30	4:00	4:30
	COLOMBIA	8:00	8:30	9:00	9:30	10:00	10:30	11:00	11:30	12:00	12:30	1:00	1:30	2:00	2:30	3:00	3:30
Películas	hbo-e	(:15) ★★½ "Las Estafadoras" (2001, Comedia)					★★★ "Avión Presidencial" (1997)				Alice	(:15) ★★ "Menores sin Control" (2006)				"Casa de Sustos"	
	hbo-o	★★ "102 Dálmatas" (2000)			"Touch the Top of the World"			(:15) ★★½ "Las Estafadoras" (2001, Comedia)					★★★ "Avión Presidencial" (1997)				Alice
	hbo-plus	(8:35) ★★★ "Mi Perro Skip"			David Gilmour Live		(:25) ★½ "Vive Libre o Muere"			Wallpa	Beach	(:10) ★★½ "Bienvenido a casa" (2006)				(:15) "Big Nothing"	
	cinemax-e	"El Mecanismo de"		"Ultraman Mebius & Ultraman Brothers"				"Leyenda-Rojo"			★★★ "Golden Door" (2006, Drama)				"Sueños de Akira"		
	cinemax-o	Maria	★★ "El Precio de la Gloria" (2000)				"El Mecanismo de lo Insólito"			"Ultraman Mebius & Ultraman Brothers"				"Leyenda-Rojo"			Gold
	cinecanal-e	"Perdidos en Nueva York"			(:40) ★★½ "Flicka" (2006) Tim McGraw				"Un Vecindario Perfecto"			(:15) ★★ "Hasta Que Te Encontré" (1991)				"La Novia"	
	cinecanal-o	"Grudge: La Mal"		"Viaje a las Estrellas 9: Insurrección"				"Perdidos en Nueva York"			(:40) ★★½ "Flicka" (2006) Tim McGraw				"Un Vecindario Perfecto"		
	cmix	"Paso Adelante"		★★ "Un Día de Nieve" (2000)			★½ "Todos Contra John"			★★★ "Papá Por Siempre" (1993)				(:10) ★★ "Un Gran Campeón"			Irene
	movie-city-e	"Va a Ser Que Nadie"			(:25) "Promesas Peligrosas"			(:10) "El Panadero" (2007)			(:40) ★★½ "El Sabor del Edén" (2006)				(:25) "Un Enemigo en Casa"		
	movie-city-o	"Bésame Piccina"		★★ "Las Reglas de Brooklyn"			(:40) "Va a Ser Que Nadie es Perfecto"				(:25) "Promesas Peligrosas"			(:10) "El Panadero" (2007)			El Sabor
	hallmark	(8:30) ★★★ "Lotería del Amor"			Monk		Crossing Jordan		★★ "Quiero Pero No Quiero" (2004)				★★★ "Lotería del Amor" (1994)				Monk
	tnt	"Romance-Negr"		★★ "Adictos al Amor" (1997) Meg Ryan.				Holly	★★½ "Cadena de Tontos" (2001)				★★½ "Guerreros del Cielo y la Tierra" (2003)				
	film-zone	"TravesurBeaver"		"No se lo Digas a Mamá, ¡la Niñera Ha Muerto!"					(:20) ★★½ "Eso Que Llaman Amor"				El Comisario Rex		★★½ "Fletch" (1985, Comedia)		
	mp	Maten	(:35) ★★★½ "Ricardo III" (1996, Drama)				"Testigo Accidental" (2006)			(:15) "Cazador de Tiburones" (2001)				(:05) ★★★½ "Ricardo III" (1996, Drama)			
Entretenimiento	animax	Legend	Hunter X	Huma	Cosmo	Ghenma	Legend	Survival	Crayon	Hunter X	Samurai	Prince	Bleach	Evange	Hell Girl	Hellsing	Crayon
	antena-3	(:15) El Diario de Patricia			El Método Gonzo			Manos a la obra			Ruleta Suerte		Noticias	El Método Gonzo		(:15) A Mano	
	axn	The Dead Zone		Damages		Dirty Sexy Money		★★ "Enough" (2002) Jennifer Lopez, Billy Campbell.					Flix	Damages		Dirty Sexy Money	
	disc-home	Pagado	Antes	Madre	Escultores		Bebé	Primeros	¡A Tu Salud!		Modelo	Modelo	10 Años	10 Años	¡No Te Lo Pongas!		Filo Bis
	disc-travel	Pagado	Trotamundos		Dónde	Getaway	Turismo	Estilos y	Casas	Super	Trotamundos		Dónde	Getaway	Relatos	Menú	Anthony
	e	Pagado	Pagado	Pagado	Love Gone Wrong		True Hollywoo		E News	Richards	Sunset	Wild On Latino		Guiltiest Guilty		E News	Richards
	el gourmet	Maridaje	Frutas	Ohno	Master	Natural	GrmtBra	Metodo	Medit	Maridaje	Frutas	Ohno	Master	Natural	GrmtBra	Metodo	Medit
	eurochannel	J Birkin	De La Familia y Del Amor Inmoderado				Viajes Musica		Eurocor	French	"Locas Aventuras de Rabbi Jacob"				Encuesta del Arte		
	fox	Bones	★½ "Taxi" (2004) Queen Latifah.				Standoff No Strings		Justicia Ciega		★★½ "Silencio de Sangre" (1993) Dennis Quaid.					Bones	
	fox life	Pagado	Amor en Custodia		Pasado No Per		Dr. Phil I Want Out!		For Love or Money		Ellen	War	Ally McBeal (SS)		Dr. Phil I Want Out!		One Tree
	fx	Pagado	Poker		Pinks	Gambler	TX	Gizmos	Innov8	Mans	★ "Todo Vale 2: Rompiendo el Hielo"				TX	Gizmos	Stargate
	history	Maravil	El Universo Saturno		De Dónde Vino		Maravillas Mod		MonsterQuest (SS)		Camioneros del		Ases de Combate		Maravillas Mod		Am. Eats
	mgm	"Consejos Mort."		(:05) ★★ "Back in the USSR"			(:45) ★★★ "Flight of Black Angel" (1991)				(:45) ★★ "Dead Evidence" (2000)				(:40) "Moving Target" (1996)		
	rai	(6:30) RAI Italia			RAI Italia								RAI Italia				
	sony	Married...	Mad-You	King	My Wife	Nanny	Raymond	Grey's Anatomy		Housewives		30 Rock	Scrubs	Eli Stone (SS)		Raymond	My Wife
	tve	Teledi	(:20) Documental		Vuelta Ciclista		Noticias	Por la Mañana			Gente		Teledi	El	(:20) Bloque Infantil		España
	universal	Pagado	Pagado	Pagado	★★★ "Escuela de Rock" (2003, Comedia)				Detec	Detec	Ley y Orden		★★★ "Escuela de Rock" (2003, Comedia)				Legal
	warner	Third Watch (SS)		ER (SS)		Gilmore Girls (SS)		Everwood (SS)		Big Bang	Two Men	Smallville (SS)		The O.C. (SS)		Gilmore Girls (SS)	
Infantil y femenino	boomerang	Club	Somos Tu y Yo		Int	Radio	★★½ "El Niño que Podía Volar" (1986)				I Like	Mundo	Rebelde		Somos Tu y Yo		Four
	cartoon-net	Mansion	Pájaro	Sombrias	Johnny T	Chicos	Robot	Ben 10	Pokémon	Mansion	Pájaro	Chowder	"Scooby-Doo y el Monstruo"				Ben 10
	casa-club	Pagado	Pagado	Pagado	CasaL	Room	Chef	Cookwr	Shabby	Taller	Kristina	Vida	Vida y	Rebecca	Area	Chef	Cocinar
	disc-kids	Barney	Caillou	Clifford	Wubbzy	Mister	Lazy	Roary	Dragon	Thomas	Will y	Poko	Pinky	Lazy	Prince	Harry	Clifford
	disney	Héroes	Mickey	Lilo y Sti	Art At	Show	Película se Anunciará			Art At	Quack	Quack	Padrinos	Sustitu	Jake	Sr Big	George
	jetix	Pucca	Padrinos	Padrinos	Yin Yang	Padrinos	Casi Ángeles		Wolver	Dino Rey	Padrinos	Cortitos	Padrinos	Pucca	Yin Yang	Padrinos	Pucca
	nickelodeon	Masco	Dora	Dora	Go Diego	Go Diego	Neutron	Wayside	Bob	Phantom	Yu Gi Oh	Avatar	El Tigre	Gato	Tak y el	Bob	Nickers
M	htv	En Mira	21 Videos populares.				V.I.P.	Videos ETC Mejores videos.					En Mira	Videos ETC Mejores videos.			
	mtv	Playlist	Dude	Room	Celebrity	Playlist	El 20	Milon	Milon	Hincha	Celebrity	Fist of	Playlist	El Clic	Diez Más Pedidos		
Deportes	espn	Street	Fútbol UEFA Liga de Campeones				International X-Games				Fútbol Liga CONCACAF				Fútbol CONCACAF		
	fox-sports	Fútbol	Fox Sports Noticias		90 Minutos de Fútbol				Fútbol Para Todos			FoxS	Expediente Fútbol		Fox Sports Noticias		FoxS
Noticias	cnbc	(8:30) Squawk on the Street			The Call (CC)		Power Lunch (CC)				Street Signs (CC)		Closing Bell (CC)		Closing Bell (CC)		Fast Mny
	cnn-e	Adelan	Al Día	Efectivo	Mundo	Adelan	Mundo	Efectivo	Mundo	Adelan	Mundo	Efectivo	Mundo	Adelan	Mundo	Aristegui	Mundo
	cnn-i	News	Your World Today								World	Business	Europe	Business	Europe	Sport	Business
	fox news	(8:30) America's Newsroom			Happening Now				The Live Desk				Studio B-Smith		Your World		Election
Culturales	a&e	Angel	Famosos	Famosos	Las Primeras 48		Watch Over Me		The Cleaner Piloto		Angel	Angel	★★★½ "Pleasantville" (1998) Tobey Maguire.				
	ap	Animales	Animal	Natural	Prueba	Campo	Crías	Crías	Emergencia		Criaturas de		Animalia	Animales	Animal	Natural	Prueba
	discovery	Pagado	Cómo	Así Hace	Se Busca		Discovery Escla		MythBusters		Tierra: Planeta		Desafío Alaska		A Prueba de Todo		Cómo
	film&arts	Morse	Revelaci	Arte Urb	La Historia de		La Falsa Jardinería						Clubes de Jazz		Keeping Score -		Jardi
	nat'l-geo	Bombero	DrSeuss	Granja	Mirabelle	La Cas	Diario	Diario	Mundos	Mundos	Comidas	4Real	Travesías		Cronicas	No Lo	Serp'
	p&a	Pagado	No Estabas		Mi Casa	Mi Casa	Cambi Esposas		No Estabas		Dr. Who (SS)		American Chopper		Miami Ink (SS)		ExMkovr
A	playboy	S.O. Sex	Tango	Art of	All Nite	Justicia	"Deseos Celestiales" (2003)			Casino	Last	Tango	Pala Sex	Intimi	Pleasure	Sexo	Sexcé
	venus	Armas	(:35) "Amas de Casa Desesperadas 2"				"Mi Chica ha Vuelto 36" (2005) Ayana Angel.					(1:50) "Armas y Sexo" (2002)			"Amas Casa"		

	VENEZUELA	9:00	9:30	10:00	10:30	11:00	11:30	12:00	12:30	1:00	1:30	2:00	2:30	3:00	3:30	4:00	4:30
Sólo Clientes Digitales	superland	"Karate Kid II"		★★ "Slappy y Sus Amigos" (1998)				★★★ "Cristal Encantado" (1982)				"La Isla de los Osos"				"El Corcel"	
	turbo	Carros Millonarios		Rides	(:42) Máximo		Aeronaves Fut.		Máqui	(:06) Sen Toku		Carros	(:42) Rides		Máximo		Aeron
	caracol	Día a Día			Choco	(:15) Amor Comprado			Valeria	Noticias 12:30pm Caracol				Caracol	Padres e Hijos		Somos
	retro	M. Bion	El Hombre Nuclear		Kojak		★★½ "Peleador Callejero"			(:15) RetroToons		Robo	He Man	Shera	La Mujer Biónica		Hombre
	europa	(:10) ★★½ "Callas Forever" (2002)				"El Misterio de Wyvern"			(:45) "Sin Salida" (2001) Miklós Jancsó.				"Por Siempre María Callas"			"Misterio Wyvern"	
	infinito	Neopi	Namaste	Tai Chi	Neopi	Namaste	Pagado	Pagado	Cocina	Spas	Desc-Pasado		Siete Años en		Autismo Infantil		Hogares
	tcm	Chapar	Magnum		Dallas		★★½ "La Eterna Tentación"			(12:55) ★★½ "Perseguidos"			★★ "Cimarron" (1960) Glenn Ford, Maria Schell.				
	movieworld	Película-Anun.		(9:54) Película se Anunciará			Película se Anunciará			(:06) Película se Anunciará			(:42) Película se Anunciará				Película
	grandoc	Informe	Rutas por España		Destinos	Traves	Traves	Alma	Time Bomb		Portada	Voces		De Cerca	UnMundoMejor.com		Innov8
	body	Paris Ot	Making	Art Fash	Pasarela	Making	Torre	Pasarela	Clips	Pasarela	Pasarela	Machado	Making	Pasarela	Perfume	Making	Milan Ot
	d civilization	Cleopatra Mrte		200 Anos	Mistrio Momias		Isla Guerreros		Tribu	Saqueo-Nilo		Cleopa	200 Años de		Mistrio Momias		Isla
	d science	El Planeta Feroz		Suelo	Naturaleza		El Planeta Feroz		Natural	Fieras Ingen		Planeta	(:42) Duelo Animal		Naturaleza		Planeta

	VENEZUELA	5:00	5:30	6:00	6:30	7:00	7:30	8:00	8:30	9:00	9:30	10:00	10:30	11:00	11:30	12:00	12:30
	COLOMBIA	4:00	4:30	5:00	5:30	6:00	6:30	7:00	7:30	8:00	8:30	9:00	9:30	10:00	10:30	11:00	11:30
Películas	hbo-e	Casa de	(:40) ★★ "PU-239" (2006) Radha Mitchell				★★½ "Vacancy" (2007)			★★½ "Keane" (2004, Drama)			(:40) ★½ "Fantasmas de Marte" (2001)				Institutrz
	hbo-o	(:15) ★★ "Menores sin Control" (2006)				★★★ "La Casa de los Sustos"			(:40) ★★ "PU-239" (2006) Radha Mitchell				★★½ "Vacancy" (2007)			★★½ "Keane"	
	hbo-plus	Big	(:45) ★★ "Amor, Sexo y Suspenso"				London	London	"Longford" (2006)			(:15) "Pesadillas" (2006) Christine Taylor.				"Crónica-Fuga"	
	cinemax-e	Sueños	Holly	★★ "Escalofrío" (2007, Terror)			(:45) ★★½ "The Neighbor No. Thirteen"				(:45) ★½ "Asesinas" (2006) Hande Kodja				"Las Bellezas de la Boda"		
	cinemax-o	(4:30) ★★★ "Golden Door"			★★★ "Los Sueños de Akira Kurosawa"				Holly	★★ "Escalofrío" (2007, Terror)			(:45) ★★½ "The Neighbor No. Thirteen"				Asesinas
	cinecanal-e	La Novia	(:40) ★½ "Al Ritmo de la Mafia" (2005)				★★★ "Juegos de Patriotas" (1992)				(:40) ★★★½ "Pequeña Miss Sunshine"				(:35) ★★ "La Playa" (2000)		
	cinecanal-o	(:15) ★★ "Hasta Que Te Encontré" (1991)				"La Novia Ladrona" (2007)			(:40) ★½ "Al Ritmo de la Mafia" (2005)				★★★ "Juegos de Patriotas" (1992)				Pequeña
	cmix	"Irene y Yo...Y mi otro Yo"			(:45) "Salvando a Sarah Cain" (2007)				(:25) ★★½ "Miami Vice" (2006) Gong Li				(:40) ★½ "Todos Contra John"			"Alvin-Ardillas"	
	movie-city-e	Enemigo	(:20) ★★★ "Al Otro Lado del Mundo"				★★ "La Perla de la Cobra"			(:10) ★★ "Las Reglas de Brooklyn"				(10:55) "Garage" (2007)			La Isla
	movie-city-o	(4:40) "El Sabor del Edén"			(:25) ★★★ "Un Enemigo en Casa" (2007)				(:20) ★★★ "Al Otro Lado del Mundo"				★★ "La Perla de la Cobra"			"Las Reglas de"	
	hallmark	Monk	Crossing Jordan 🎧		"Defendiendo a Nuestros Niños" (2003)				★★★ "Closer: Llevados por el Deseo"				Crossing Jordan 🎧		"Defendiendo"		
	tnt	★★½ "Contra la Corriente" (2000) Nicholas Tse.					(:25) "Un Policía Francés en Japón"				★★ "Asesinos Sustitutos" (1998, Acción)				★★ "El Quinto Infierno" (1999)		
	film-zone	Fletch	"Fuerza Delta 2: Conexión Colombiana"				E-Movie				(:45) ★★★ "Manos del Diablo" (2002)				"EL Señor De Las Moscas"		
	mp	"Maten a Elizabeth" (1992)				(6:55) "Testigo Accidental"			(:40) "Cazador de Tiburones" (2001)				★★★½ "Fuimos Héroes" (2002, Guerra) Mel Gibson.				
Entretenimiento	animax	Samurai	Huma	Legend	Survival	Prince	Alche	Blood	Get	King	Distrac	Basilisk	Trinity	Solty Rei	Alche	Blood	Distrac
	antena-3	España	Diario-Patricia		Testigo	Mujeres	Ruleta Suerte		Noticias	Física o Química		(:15) El Síndrome de Ulises			(:45) Noticias		
	axn	Law and Order		CSI: Crime Scn		Lost 🎧 (SS)		Life Powerless 🎧		CSI: Miami 🎧 (SS)		★★ "The Messenger: The Story of Joan of Arc" (1999)					
	disc-home	Filo Bis	Bebé	Madre	Escultores		Sala de Maternidad		Modelo	Modelo	10 Años	10 Años	¡No Te Lo Pongas!		Al Filo del Bisturi		Sala
	disc-travel	Anthony	Más-	Más-	Espías de Viaje		Dónde	Getaway	Relatos	Menú	Anthony Bour		Más-	Más-	Espías de Viaje		Relatos
	e	Sunset	Wild On Latino		Dr. 90210		Living	E News	True Hollywoo		Richards	Sunset	Snoop	Snoop	E News	Naked	Girls of
	el gourmet	Maridaje	Frutas	Ohno	Master	Natural	GrmtBra	Metodo	Medit	Maridaje	Desafío	Boulan	Mendoza	Gourmet	Medit	Notas	4 Chefs
	eurochannel	★★★ "Cyrano de Bergerac"			Melting Pot Cafe		Septieme Ciel		Rocket Man		"La Fuga de Monsieur Monde" (2004)				"La Tercera Persona" (2007)		
	fox	★★½ "S.W.A.T: Unidad Especial" (2003, Acción)					Futurama	Simp	Simp	Simp	Rescue Me		★★★ "Johnny y June, Pasión y Locura" (2005)				
	fox life	One Tree	★★ "Alex y Emma" (2003) Kate Hudson.				Ellen	War	Dr. Phil		One Tree Hill		Nip/Tuck		Alessan	Alessan	Nip/Tuck
	fx	Stargate	Regenesis		Family	Family	★★ "Triple X 2 Estado de Emergencia"				Family	Family	★★½ "Swordfish: Acceso Autorizado"				Prison
	history	Am. Eats	De Dónde Vino		El Universo Saturno		Maravillas Mod		El Universo		Cazadores		Archivos Extra		Maravillas Mod		Universe
	mgm	Moving	(:35) ★★★ "Las Locuras de Igby" (2002)				"Crimson Rivers II"				★½ "Los Cuatro Jinetes" (1980) Ti Lung				(:35) "Las Locuras de Igby"		
	rai	(2:30) RAI Italia			RAI Italia								RAI Italia				
	sony	Charmed 🎧 (SS)		Will	70s	Grey's Anatomy 🎧		Los Simuladores		Latin American Idol		Housewives		Latin American Idol		Seinfeld	Scrubs
	tve	España	Amar-Tiempos		Saber	Barrio	Teledi	Cineastas en Acción			Día-Cambió		Crónicas			Mundo	Teledi
	universal	(4:30) "Legalmente Rubia"			Detec	Detec	Ley y Orden		Dr. House 🎧 (SS)		Brothers & Sisters		★★½ "Legalmente Rubia 2" (2003)				Ley Or
	warner	Ellen DeGeneres		Old	TMZ 🎧	Two Men	Two Men	Friends	Friends	The Sopranos 🎧 (SS)			Supernatural (SS)		Big Shots Pilot 🎧		Gossip
Infantil y femenino	boomerang	Four Pals and a Dog			Rebelde		Rincón de Luz		I Like	Radio	Basil Bru	Padres	Club	Vida	New Flipper		Int
	cartoon-net	Johnny T	Pájaro	Sombrias	Scary	Hombre	Cinemania				Mucha	Naruto	One	Dragon	Rave	Zatch	Pokémon
	casa-club	Joven	Mak	Frn Food	Hell's Kitchen		De Mano	Taller	Look	Shabby	Cocinar	Kristina	Rebecca	Vida	Vida y	Mak	Belleza
	disc-kids	Mister	Hi-5	Backyard	Lazy	Pinky	Wubbzy	Dragon	Aven	Mister	Hi-5	Prince	Harry	Clifford	Sésamo	Dragon	Peep
	disney	Zapping	Waverly	Gemelos	Montana	Phineas	Película se Anunciará				Patito	Derek	Por Qué	Blanca	Película se Anunciará		
	jetix	Grotes	Chaotic	Power	Pucca	Yin Yang	Padrinos	Padrinos	Dave	Kung Fu	Super'	Padrinos	Pucca	Yin Yang	Padrinos	Dave	Padrinos
	nickelodeon	Nickers	Manual	iCarly	Zoey 101	Manual	Drake	Manual	iCarly	Zoey 101	Padrinos	Bob	Kenan	Principe	ALF	Agente	Hechi
M	htv	Vid ETC	21 Videos populares.				V.I.P.	Lunada									
	mtv	Room	Hincha	Enchúla	Parental	Dude	Joystick	Room	El 20	La Zona	Zona de Combate		South	Room	Milon	Stimpy	South
Deportes	espn	Fútbol	UEFA Hilights		Juego	Crono.	Fútbol CONCACAF				Fútbol CONCACAF				Sportscenter		Auto
	fox-sports	FoxS	La Última Palabra		Atlas la Pasion		Kickboxing		Expediente Fútbol		Fox Sports Noticias		La Última Palabra		Futsal AFA		Torneos
Noticias	cnbc	Fast Mny	Mad Money		Kudlow & Company		On the Money		Toughest Jobs		The Big Idea		Mad Money		Fast Money		Jobs
	cnn-e	Efectivo	Encuentro		Directo	Destinos	Encuen	Econ	Pano	Directo	Perspec	Econ	Aristegui	Deportes	Perspec	Aristegui	Directo
	cnn-i	Business	CNN Today (CC)							Sport	Cooper 360		News	Sport	CNN Today (CC)		
	fox news	Election	Special Report		Fox Report		The O'Reilly Factor		Hannity & Colmes		On the Record		The O'Reilly Factor		Hannity & Colmes		On Re
Culturales	a&e	Famosos	Las Primeras 48		Watch Over Me 🎧		Para	Weeds	Painkiller Jane 🎧		★★★ "The Wedding Singer" (1998) Adam Sandler.					Angel	Watch
	ap	Campo	AnimalExtremo		Monos	Monos	Recinto Miami		Monos	Monos	Galapa	Caribe	AnimalExtremo		Recinto Miami		Pagado
	discovery	Así Hace	Reyes-Constru		Pesca Mortal		Cómo	Así	Veneno 9 Mane		Ché Guevara		La Niña Diosa		Ecópolis		MythBust
	film&arts	(4:30) La Falsa Jardinería					Revelaci	Arte Urb	La Historia de		Keeping Score -		Revelaci	Arte Urb	La Historia de		Jazz
	nat'l-geo	Serp'	National Geo.		Comidas	4Real	Travesías		National Geo.		Comidas	4Real	Travesías		National Geo.		Vida
	p&a	ExMkovr	La Ex		Fear Factor (SS)		Videos Asomb.		Extreme Makeover		La Ex		★★ "Misteriosa Obsesión" (2004)				Videos
A	playboy	Sexcé	Summer	Around	Diario	"Esposas Negras"			Pleasure	Sexo	Sexcétera		Reporter	Around	"Circo Sexual" (2005, Adulto)		
	venus	Amas	"Mi Chica ha Vuelto 36" (2005) Ayana Angel.					(7:50) "Armas y Sexo" (2002)			(:35) "Pelicula"			(:05) ★★ "Belleza Interior"			Donde

	VENEZUELA	5:00	5:30	6:00	6:30	7:00	7:30	8:00	8:30	9:00	9:30	10:00	10:30	11:00	11:30	12:00	12:30
Sólo Clientes Digitales	superland	"El Corcel"		★★★½ "Volando a Casa" (1996, Drama)				★★★ "Napoleón" (2003, Drama)				★★ "Safari en la Ciudad" (1996)				"Cuenta Conmigo"	
	turbo	Máqui	Máqui	Sen	American Chopper		American Chopper		Gigante	Nuevo Gigante		Coman	Superestructuras		American Chopper		Chopper
	caracol	Tu Voz Estereo		(:15) Victoria		Gavi	Noticias 7:00		(:45) El Cartel		La Qui	Pobre	Cóm	Noticias	El Radar	Doble	Doble
	retro	Hombre	Kojak		División Miami		★★★ "Sin Aliento" (1959)			Retro	División Miami		★★★ "Frenesí" (1972) Jon Finch.				Orilleros
	europa	"Misterio Wyvern"		(5:55) "Sin Salida" (2001)			★★ "La Nuit de Varennes" (1983)				(:40) ★★½ "El Entusiasmo" (1998)				★★½ "Tinieblas" (1982)		
	infinito	Doctora	Infancia Hoy		Big	Los	Viaje al Fin de		Misterio de los		Desc-Pasado		Desc-Pasado		Desa	72 Horas	Pagado
	tcm	Magnum		Agente	El Gran Chaparral		"El Hombre Lobo"		(:45) ★★★ "La Momia" (1932)			"Frankenstein-Hombre Lobo"			(:20) Universal Horror (1998).		
	movieworld	Película-Anun.		(5:54) Película se Anunciará			Película se Anunciará			(:06) Película se Anunciará			(:42) Película se Anunciará				Película
	grandoc	Animales Inv		Innov8	Ilusiones		Mujeres	Mem., Espana		Siglo XX	Notebooks-Asia		Hasta	Hasta	(:25) Otros Pueblos		Sal
	body	Pasarela	Making	Susana	Making	Extreme	Making	Ingrid	Fabian	Pasarela	Art Fash	Making	Gaudin	Pasarela	Making	Pasarela	Torre
	d civilization	Isla de Guerreros		Saqueo	(:42) Fugitivos		Soberanos Egip		Autopsia	(:06) Fugitivos		Autopsia	Sabem. Egipto		Fugitivos		Sobera
	d science	Naturaleza		Fieras	Uno en Un Millón		Duelo Animal		Duelo	(:06) Duelo Animal		Desastre	Everest-Animal		Uno en Un Millón		Duelo

SuperCable entertainment

Organización expocenter®
RIF: J-30279846-9
Chuao, Av. La Estancia, CCCT, Torre D, Nivel Lobby, Ofc. D-113
Telf. 959.4511 / Fax: 959.3977
www.expocenter.com.ve / expocenter@cantv.net
Empresa líder en Venezuela en la Organización de Eventos Comerciales Sectoriales
Desde 1976, hemos realizado 149 Exposiciones para 26 Sectores Comerciales e Industriales, en las que participaron 16.729 Empresas Expositoras, que recibieron mas de 15 Millones de Visitantes-Prospectos.
Simplemente, los "hechos concretos"

	VENEZUELA	1:00	1:30	2:00	2:30	3:00	3:30	4:00	4:30	5:00	5:30	6:00	6:30	7:00	7:30	8:00	8:30
	COLOMBIA	12:00	12:30	1:00	1:30	2:00	2:30	3:00	3:30	4:00	4:30	5:00	5:30	6:00	6:30	7:00	7:30
Películas	hbo-e	"La Institutriz"		(:15) Real Time		(:15) "Mano Italiano" (2007)			(:45) "Joy Division" (2006) Ed Stoppard.				Spielberg		(:35) ★★★ "Juegos de Pasión"		
Películas	hbo-o	Keane	(:40) ★½ "Fantasmas de Marte" (2001)				(:20) ★★½ "La Institutriz"			(:15) Real Time		(:15) "Mano Italiano" (2007)			(:45) "Joy Division" (2006)		
Películas	hbo-plus	Crónica	(:45) ★★½ "Baile Urbano" (2007, Drama)				(:45) Later With Jools Holland			"Querida, Agrandé el Niño"			"Los Muppets en el Espacio"			"Juanito Escarcha"	
Películas	cinemax-e	(:15) ★★½ "O Xango de Baker Street"				(:15) ★★ "The Maker" (1997, Suspenso)				"Fanny Hill" (1983, Romance)			(:45) ★★ "Modelo de Locura" (1993)				Lu
Películas	cinemax-o	(12:45) ★½ "Asesinas" (2006)			"Las Bellezas de la Boda"			(:15) ★★½ "O Xango de Baker Street"				(:15) ★★ "The Maker" (1997, Suspenso)				"Fanny Hill" (1983)	
Películas	cinecanal-e	(11:35) "La Playa"		"Asesinato de la Princesa"			(:35) ★★ "Por Amor" (1999, Drama) Kevin Costner.					(:10) ★★½ "Al Filo del Peligro" (1997) Alec Baldwin					Hasta
Películas	cinecanal-o	"Pequeña Miss Sunshine"			(:35) ★★ "La Playa" (2000) Leonardo DiCaprio.					"Asesinato de la Princesa"			(:35) ★★ "Por Amor" (1999, Drama) Kevin Costner.				
Películas	cmix	Alvin	★½ "Locademia de Medicina"			(:10) ★★★ "Papá Por Siempre" (1993)				(:15) ★★★ "Fuera del Mapa" (2003)				(:10) ★★½ "Un Día Muy Especial" (1996)			
Películas	movie-city-e	(12:25) "La Isla"		(:15) NUMB3RS		(:05) ★★★ "Un Enemigo en Casa" (2007)				"El Ático" (2008) Jason Lewis			★½ "Besos de Sangre" (2007)			"Piques y Clava"	
Películas	movie-city-o	"Las Reglas de"		(1:55) "Garage" (2007, Drama)			(:25) ★★½ "La Isla" (2003)			(:15) NUMB3RS		(:05) ★★★ "Un Enemigo en Casa" (2007)				"El Ático" (2008)	
Películas	hallmark	Defen	"Defendiendo a Nuestros Niños" (2003)				Pagado	Pagado	Pagado	Pagado	Pagado	Pagado	Pagado	Pagado	Hijas-McLeod		Instinto
Películas	tnt	Quinto	(:35) "Un Policía Francés en Japón"				★★★ "Condenado a Muerte" (2001)				★★ "Adictos al Amor" (1997) Meg Ryan.				Holly	"Guerreros Cielo"	
Películas	film-zone	Señor	★★½ "Escape en Tren" (1985, Acción)				(:35) ★★ "Condición Crítica" (1987)				★★★ "Un Cuento Americano"		"Un Cuento Americano 2"				Socia Pri
Películas	mp	(:05) "Seducción Extrema"			★★★ "Chuck y Buck" (2000) Mike White.				(:20) "Cazador de Tiburones"			(:10) "Testigo Accidental" (2006)				"Rock es Mundo"	
Entretenimiento	animax	Basilisk	Trinity	Mont	Get	King	Alche	Blood	Frontier	Subma	Crayon	Hunter X	Huma	Frontier	Subma	Prince	Survival
Entretenimiento	antena-3	(11:45) Noticias			Canal 24 Horas								Canal 24 Horas			Muévete	Noticias
Entretenimiento	axn	CSI: Crime Scn		★★ "The Messenger: The Story of Joan of Arc" (1999)						CSI: NY (SS)		Law and Order		CSI: NY (SS)		CSI: Miami (SS)	
Entretenimiento	disc-home	Sala	Modelo	Modelo	10 Años	10 Años	¡No Te Lo Pongas!		Al Filo del Bisturi		Sexo al Desnudo		Peso	Peso	Pagado	Pagado	Pagado
Entretenimiento	disc-travel	Menú	Anthony Bour		Más-	Más-	Espías de Viaje		Relatos	Menú	Anthony Bour		Más-	Más-	Pagado	Pagado	Pagado
Entretenimiento	e	Sunset	Viva Pan	Luxe Wld	Child	Scandals	Scandals	Love Gone Wrong		Behind	Guiltiest Guilty		True Hollywoo		Child	Viva Pan	Pagado
Entretenimiento	el gourmet	ABC Ba	Desafío	Boulan	Mendoza	Gourmet	Medit	Notas	Pagado	Pagado	Desafío	Boulan	4 Chefs	ABC Ba	Mendoza	Gourmet	Medit
Entretenimiento	eurochannel	La Ter	★★★ "Cyrano de Bergerac" (1990) Anne Brochet					"Fuga de Monsieur Mon"			"La Tercera Persona" (2007, Drama)				El Lago del Cuervo		Septieme
Entretenimiento	fox	Simp	Simp	Futurama	Rescue Me		"Acquaria" (2003) Sandy Leah.				Bones		Standoff		Pagado	Pagado	Bones
Entretenimiento	fox life	Nip/Tuck	Alessan	Alessan	Totally	Totally	The Huntress		For Love or Money		Ally McBeal (SS)		Amor en Custodia		Pagado	Pagado	Pagado
Entretenimiento	fx	Prison	Prison Break		★★★ "Hellboy" (2004) Ron Perlman, John Hurt.					Stargate Atlantis		Tuning	GP Story	Pinks	Pagado	Pagado	Pagado
Entretenimiento	history	Universe	Cazadores		Archivos Extra		Maravillas Mod		El Universo Saturno		American Eats		De Dónde Vino		Pagado	Pagado	Maravil
Entretenimiento	mgm	Locuras	"Crimson Rivers II"				★ "El Luchador Espiritual" (1978)				Pagado	Pagado	Pagado	Pagado	Pagado	Pagado	Cine
Entretenimiento	rai	(10:30) RAI Italia			RAI Italia								RAI Italia				
Entretenimiento	sony	Los Simuladores		Housewives		Seinfeld	Scrubs	Charmed (SS)		Beverly Hills, 90210		Melrose Place (SS)		Beverly Hills, 90210		Dawson's Creek	
Entretenimiento	tve	(12:30) Telediario Matinal			Desayunos TVE		(:45) Saber Vivir			(:15) Los Desayunos de TVE			Teledi	TV Educativa		Corazón	Teledi
Entretenimiento	universal	Ley Or	Detec	Detec	★★½ "Legalmente Rubia 2" (2003)				Dr. House (SS)		Greek (SS)		Ley y Orden		Pagado	Pagado	Pagado
Entretenimiento	warner	Gossip	Supernatural (SS)		Ellen DeGeneres		Midnight Caller		Third Watch (SS)		Jesse	Everwood (SS)		Gilmore Girls (SS)		Suddenly	Jesse
Infantil y femenino	boomerang	Radio	Snobs	Mundo	Sweat	Harry	Chiquititas		Snobs	Club	Blue	Radio	Somos Tu y Yo		6 Teen	Angelz	Zeta
Infantil y femenino	cartoon-net	Pokémon	Cartoon Pop				Chicos	Pokémon	Mucha	Tom-	Tom-	Pájaro	Cartoon Pop		Robot	Chicos	Chicas
Infantil y femenino	casa-club	Room	Chef	Area	Joven	Espacios	Shabby	Recetas	Vivir-	Chef	Homes	Space	Moda	Belleza	De Mano	Maytte	Pétalos
Infantil y femenino	disc-kids	Thomas	Poko	Fifi	Koala	Bob	Save	Clifford	Barney	Jakers	Pinky	Pocoyo	Sésamo	Hi-5	Backyard	Charlie y	Louie
Infantil y femenino	disney	Película	Zapping	Waverly	Gemelos	Montana	Phineas	Lilo y Sti	Jake	Recreo	Art At	Sr Big	Circo	Doodle	Manny	MiniEinst	Tigger
Infantil y femenino	jetix	Power Rangers		Tortugas	Padrinos	Padrinos	Tortugas	Yin Yang	Dave	Animal	Cortitos	Power	Power	Power	Tortugas	X-Men	Hulk
Infantil y femenino	nickelodeon	BellaGen	Munsters	Addams	Kenan	Principe	ALF	Agente	Hechi	BellaGen	Munsters	Addams	Bob	Neutron	Disfraces	Blue	Blue
M	htv	Lunada						Lunada			Video Gallo Éxitos del mundo Pop y Tropical.						
M	mtv	Room	El 20	Música	Asterisco Hotmatch						Videorama		Videorama		Videorama		Playlist
Deportes	espn	Auto	UEFA Hilights		Fútbol CONCACAF				Fútbol CONCACAF				Sportscenter		Sportscenter		Racing
Deportes	fox-sports	Torneos	Fox Sports Noticias		Fútbol				Catherine Cient		Fútbol				Catherine Cient		Fútbol
Noticias	cnbc	Jobs	Paid	Paid	Paid	Paid	Worldwide Exchange				Squawk Box (CC)						Squawk
Noticias	cnn-e	Econ	Deportes	Escena	Econ	Escena	Deportes	Econ	Al Día	Econ	Al Día	Deportes	Al Día	Econ	Al Día	Deportes	Al Día
Noticias	cnn-i	(11:30) CNN Today (CC)			Business Intl		News	Sport	(:35) Larry King		Business Intl		World News Asia		News	Sport	News
Noticias	fox news	On Re	Special Report		Red Eye		Special Report		The O'Reilly Factor		Fox and Friends						News
Culturales	a&e	Watch	City Confidential		No Resueltos		Se Hará Justicia		City Confidential		No Resueltos		Se Hará Justicia		Pagado	Pagado	Para
Culturales	ap	Pagado	Pagado	Pagado	AnimalExtremo		Monos	Monos	Emergen	Entren	Monos	Monos	De Casta	Animales	Galapa	Caribe	Animalia
Culturales	discovery	MythBust	Veneno 9 Mane		Ché Guevara		La Niña Diosa		Ecópolis		MythBusters		Reyes-Constru		Pagado	Pagado	Pagado
Culturales	film&arts	Jazz	Keeping Score -		Muti en Meknes				Obras Maestras		Pagado	Pagado	Pagado	Pagado	Clubes de Jazz		Keeping
Culturales	nat'l-geo	Vida	Comidas	4Real	Travesías		National Geo.		Acantilados		Cronicas	Mundos	Triunfo de Vida		Mirabelle	La Cas	Cubitos
Culturales	p&a	Videos	★★ "Misteriosa Obsesión" (2004)				Extreme Makeover		La Ex		American Chopper		Doble Identidad		Pagado	Pagado	Pagado
A	playboy	Last	Sexy	Intimi	Art of	Extreme Truth (SS)		Justicia	"Confesiones del Corazón"			Casino	69 Cosas	Intimi	Art of	Summer	Pleasure
A	venus	"Donde no Hay"		"Jóvenes y Peligrosas"			(:35) "Pelicula"			(:05) ★★ "Belleza Interior"			"Donde no Hay"			"Jóvenes y Pelig"	

	VENEZUELA	1:00	1:30	2:00	2:30	3:00	3:30	4:00	4:30	5:00	5:30	6:00	6:30	7:00	7:30	8:00	8:30
Sólo Clientes Digitales	superland	"Cuenta Conmigo"		★★½ "Un Ratoncito Duro de Cazar"				"Grizzly Adams y el Tesoro del Oso"				★★★ "Kirikou y la Hechicera" (1998)				★★½ "El Tío Buck"	
Sólo Clientes Digitales	turbo	Nuevo Gigante		Gigante	Comandos Esp		Superestructuras		Chopper	American Chopper		Gigante	Nuevo Gigante		Comandos Esp		Superest
Sólo Clientes Digitales	caracol	(:15) A Team 3		Aquí Se Gana		(:15) Puro Cine			(Off Air)	También	Finca	Día a Día	Día a Día		Noticias 7:00am Caracol		
Sólo Clientes Digitales	retro	"Los Orilleros"		Shera	Retro	Robo	He Man	Shera	CHiPs		El FBI		RetroToons		He Man	Shera	M. Bion
Sólo Clientes Digitales	europa	(:10) "Crónica de una Violación" (1994)				(2:50) "El Embalsamador"			Pagado	Pagado	Pagado	Pagado	Pagado	Pagado	"Difícil Decisión" (2004)		
Sólo Clientes Digitales	infinito	Siete Años en		Big	Misterio de los		Desa	72 Horas	Infancia Hoy		Viaje al Fin de		Tai Chi	Namaste	Neopi	Pagado	Yoga
Sólo Clientes Digitales	tcm	Agente	Ángeles-Charlie		Brigada A		Ladrón Sin Destino		La Isla de Gilligan		Dallas		Brigada A		El Increible Hulk		Chapar
Sólo Clientes Digitales	movieworld	Película-Anun.		(1:54) Película se Anunciará			Película se Anunciará			(:06) Película se Anunciará			(:42) Película se Anunciará				Película
Sólo Clientes Digitales	grandoc	Sal	Planeta al Desnudo		Cigarras y Hor		Traces	Traces	Libia, Secretos		Página 2	Informe	Sal	Sal	Planeta al Desnudo		Cigarras
Sólo Clientes Digitales	body	Making	Machado	Pasarela	Making	Paris Ot	Pasarela	Making	Pasarela	Agency	Pasarela	Making	Pasarela	Making	Fashion	Pasarela	Making
Sólo Clientes Digitales	d civilization	Autopsia-Momi		Fugitivos	Autopsia-Momi		Sabem. Egipto		Fugitivos	Soberanos Egip		Autopsia	(:42) Fugitivos		Autopsia-Momi		Egipto
Sólo Clientes Digitales	d science	(:06) Duelo Animal		Duelo	(:42) Desastre		Everest-Animal		Uno en	(:06) Duelo Animal		Duelo	(:42) Duelo Animal		Desastre		Everest

Organización expocenter® RIF: J-30279846-9 PROXIMOS EVENTOS
CONSTRUYA® Vivienda 2008 Octubre 11 al 19 / CCCT
AUTO Market® Internacional 2008 8 al 16 de NOVIEMBRE / CCCT

	VENEZUELA	9:00	9:30	10:00	10:30	11:00	11:30	12:00	12:30	1:00	1:30	2:00	2:30	3:00	3:30	4:00	4:30
	COLOMBIA	8:00	8:30	9:00	9:30	10:00	10:30	11:00	11:30	12:00	12:30	1:00	1:30	2:00	2:30	3:00	3:30
Películas	hbo-e	"Juegos-Pasión"		"Beetlejuice-Super Fan"			(:40) ★★★ "Kate y Leopold" (2001) Meg Ryan.					(1:50) ★★★ "En la Línea de Fuego"				Alice	Bridge
	hbo-o	Joy	Spielberg		(:35) ★★★ "Juegos de Pasión" (1996) Rene Russo					"Beetlejuice-Super Fan"				(:40) ★★★ "Kate y Leopold" (2001) Meg Ryan.			
	hbo-plus	Juanito	(:45) ★★½ "Amigos Salvajes"			Murder Rooms Patients Eyes			George Lopez			Five Days (SS)		(:15) ★★ "La Novena Revelación" (2006)			
	cinemax-e	"LuchandoErnestHemingwy"			(:45) ★★ "Shadrach" (1998)			(:15) ★★★ "Duro de Matar: La Venganza" (1995)					★★ "Solitario y Astuto" (2006)			★★½ "Allegro"	
	cinemax-o	Fanny	(:45) ★★ "Modelo de Locura" (1993)				★★★ "Luchando con Ernest Hemingway"				(:45) ★★ "Shadrach" (1998)			(:15) "Duro de Matar: La Venganza"			
	cinecanal-e	"Hasta-Encontre"		"El Asesinato de la Princesa Diana"				(11:50) "Cleaverville" (2007)			★★½ "Rápido y Furioso: Reto Tokio"				"Lugar Llamado Notting Hill"		
	cinecanal-o	(:10) ★★½ "Al Filo del Peligro" (1997) Alec Baldwin					★★ "Hasta Que Te Encontré"			"El Asesinato de la Princesa Diana"				(2:50) "Cleaverville" (2007)			Rápido
	cmix	★½ "Triangulo de Pasion"			(:25) ★★½ "Todo por Amor"			(:15) ★★★ "Moulin Rouge: Amor en Rojo" (2001)					(:25) ★★½ "Confetti" (2006)			"Alien: Resurrec"	
	movie-city-e	"Piques y Clava"		★★½ "Vitus, un Niño Extraordinario"				(:05) ★★½ "Paranoia" (2007, Suspenso)				"Takva: Un Hombre"			(:45) ★½ "Entre Dos Mundos"		
	movie-city-o	El Ático	★½ "Besos de Sangre" (2007)			(:15) "Piques y Clavadas" (2006) Ciara.				★★½ "Vitus, un Niño Extraordinario"				(:05) ★★½ "Paranoia" (2007, Suspenso)			
	hallmark	"Instinto Asesino"			Monk		Crossing Jordan		"Defendiendo a Nuestros Niños" (2003)				"Instinto Asesino: De los Archivos"				Monk
	tnt	"Guerreros Cielo"		(:15) "Cielo Rojo" (2002) Vivian Wu.				★★½ "Contra la Corriente" (2000)				Holly	(:45) ★★★½ "Apolo 13" (1995) Tom Hanks.				
	film-zone	(8:35) "La Socia Principal"			(:45) ★★★ "Dos Pícaros con Suerte"				★★½ "Robin Hood" (1991, Aventura)				El Comisario Rex		"Héroes Fuera de Órbita"		
	mp	"Rock es Mundo"		(9:55) ★★ "Secreto del Pasado" (2003)				(11:50) "A Toda Velocidad"			(:40) "Compañeros" (2005, Comedia)				★ "El Rock es mi Mundo"		
Entretenimiento	animax	Legend	Hunter X	Huma	Frontier	Subma	Legend	Survival	Crayon	Hunter X	Samurai	Prince	Distrac	Basilisk	Trinity	Solty Rei	Crayon
	antena-3	(:15) El Diario de Patricia			El Método Gonzo			Manos a la obra			Ruleta Suerte		Noticias	El Método Gonzo		(:15) A Mano	
	axn	The Dead Zone		Life (SS)		CSI: Miami (SS)		★★ "I Spy" (2002) Eddie Murphy.				The Dead Zone		Life (SS)		CSI: Miami (SS)	
	disc-home	Pagado	Antes	Madre	Escultores		Bebé	Primeros	Peso	Peso	Hogar	Hogar	Cena	Diseno	Trading Spaces		Chef-
	disc-travel	Pagado	Trotamundos		Dónde	Getaway	Turismo	Estilos y	Casas	Super	Trotamundos		Dónde	Getaway	Con	Menú	Comidas
	e	Pagado	Pagado	Pagado	Love Gone Wrong		True Hollywoo		E News	Richards	Sunset	Snoop	Snoop	Guiltiest Guilty		E News	Richards
	el gourmet	Notas	Desafío	Boulan	4 Chefs	ABC Ba	Mendoza	Gourmet	Medit	Notas	Desafío	Boulan	4 Chefs	ABC Ba	Mendoza	Gourmet	Medit
	eurochannel	Septieme	"La Fuga de Monsieur Monde" (2004)				Rocket Man		Arquitect	Eurofest	Melting Pot Cafe		Rocket Man		Gahan	Gold	Permiso
	fox	Bones	★★★ "Mejor... Imposible" (1997) Jack Nicholson, Helen Hunt.						24 (SS)		★★ "Travesuras de una Princesa" (2004)				Standoff Backfire		Help Me
	fox life	Pagado	Amor en Custodia		Pasado No Per		Dr. Phil		Kimora	Kimora	Reba	Mother	Ally McBeal (SS)		Dr. Phil		One Tree
	fx	Pagado	Auto	Tuning	GP Story	Pinks	Regenesis		Gambler	Car Cruz	★ "Martial Arts of Shaolin Temple"				Regenesis		Stargate
	history	Maravil	Mundos Perdidos		Descifrando el		Maravillas Mod		El Universo		Cazadores		Archivos Extra		Maravillas Mod		Desci
	mgm	Cine	★★ "Blue Heat" (1990) Brian Dennehy.				(:40) ★★★ "Las Locuras de Igby" (2002)				(:35) ★★★ "Personal Velocity" (2002)				"Crimson Rivers II"		
	rai	(6:30) RAI Italia			RAI Italia								RAI Italia				
	sony	Married...	Mad-You	King	My Wife	Nanny	Raymond	Grey's Anatomy		Housewives		Los Simuladores		Housewives		Raymond	My Wife
	tve	Teledi	Aventura	(:05) Vuelta Ciclista a España			Teledi	(:05) Por la Mañana			Gente		Teledi	El	(:25) Bloque Infantil		España
	universal	Pagado	Pagado	Pagado	★★ "Quédate a Mi Lado" (1998) Julia Roberts.					Ley y Orden		★★ "Quédate a Mi Lado" (1998) Julia Roberts.					Legal
	warner	Third Watch (SS)		ER (SS)		Gilmore Girls (SS)		Everwood (SS)		Terminator: Sarah	Supernatural (SS)			The O.C. (SS)		Gilmore Girls (SS)	
Infantil y femenino	boomerang	Club	Somos Tu y Yo		Zixx	Radio	Four Pals and a Dog Called Mozart				I Like	Latest	Rebelde		Somos Tu y Yo		Príncipe
	cartoon-net	Mansion	Pájaro	Sombrias	Johnny T	Chicos	Robot	Ben 10	Pokémon	Mansion	Pájaro	Hombre	Cinemania				Ben 10
	casa-club	Pagado	Pagado	Pagado	CasaL	Room	Chef	Cookwr	Shabby	Taller	Kristina	Vida	Vida y	Rebecca	Area	Chef	Cocinar
	disc-kids	Barney	Caillou	Clifford	Wubbzy	Mister	Lazy	Roary	Dragon	Thomas	Will y	Poko	Pinky	Lazy	Prince	Harry	Clifford
	disney	Héroes	Mickey	Lilo y Sti	Art At	Show	Película se Anunciará				Kim	Kim	Sustitu	Sustitu	Sr Big	Sr Big	Phineas
	jetix	Pucca	Padrinos	Padrinos	Yin Yang	Padrinos	Casi Ángeles		Wolver	Dino Rey	Padrinos	Cortitos	Padrinos	Pucca	Yin Yang	Padrinos	Pucca
	nickelodeon	Masco	Dora	Dora	Go Diego	Go Diego	Neutron	Wayside	Bob	Phantom	Yu Gi Oh	Avatar	El Tigre	Gato	Tak y el	Bob	Nickers
M	htv	En Mira	21 Videos populares.				V.I.P.	Videos ETC Mejores videos.					En Mira	Videos ETC Mejores videos.			
	mtv	Playlist	Come In	X Effect	Sex Po	Playlist	El 20	The Hills	The Hills	Parental	Daria	Quinces	Playlist	El Clic	Diez Más Pedidos		
Deportes	espn	ATP	Fútbol UEFA Liga de Campeones				International X-Games				Fútbol CONCACAF				Fútbol CONCACAF		
	fox-sports	Fútbol	Fox Sports Noticias		90 Minutos de Fútbol				Fútbol Para Todos			FoxS	Expediente Fútbol		Fox Sports Noticias		FoxS
Noticias	cnbc	(8:30) Squawk on the Street			The Call (CC)		Power Lunch (CC)				Street Signs (CC)		Closing Bell (CC)		Closing Bell (CC)		Fast Mny
	cnn-e	Escena	Al Día	Efectivo	Mundo	Escena	Mundo	Efectivo	Mundo	Escena	Mundo	Efectivo	Mundo	Escena	Mundo	Aristegui	Mundo
	cnn-i	News	Your World Today							TBA	World	Business	Europe	Business	Europe	Sport	Business
	fox news	(8:30) America's Newsroom			Happening Now				The Live Desk				Studio B-Smith		Your World		Election
Culturales	a&e	Para	Famosos	Famosos	Las Primeras 48		Watch Over Me		Para	Para	Painkiller Jane		★★★ "The Wedding Singer" (1998)				Famosos
	ap	Viajeros	Dinosapi	Natural	Prueba	Campo	Monos	Monos	Emergen	Entren	Galapa	Caribe	Animalia	Viajeros	Dinosapi	Natural	Prueba
	discovery	Pagado	Cómo	Así Hace	Veneno 9 Mane		Disc.-Escuela		MythBusters		Armas del Futuro		Ecópolis		Survivorman		Cómo
	film&arts	Keeping	Actors Studio		Falsifi	El Museo	Muti en Meknes				Obras Maestras		Inspector Morse				Muti en
	nat'l-geo	Bombero	DrSeuss	Granja	Mirabelle	La Cas	Acantilados		Momentos		Ciencia al Desnudo		Confidencial		Cronicas	No Lo	Extrctr
	p&a	Pagado	No Estabas		Mi Casa	Mi Casa	Cambi Esposas		No Estabas		Hotel Babilonia		American Chopper		Miami Ink (SS)		ExMkovr
A	playboy	Last	Diario	Reporter	Around	Justicia	"Comportamien"			Casino	Reporter	Diario	S.O. Sex	Intimi	Pleasure	Art of	Pb Prime
	venus	Jóvenes	(:35) "Pelicula"			(:05) ★★ "Belleza Interior"			"Donde no Hay"			"Jóvenes y Peligrosas"			(:35) "Pelicula"		

	VENEZUELA	9:00	9:30	10:00	10:30	11:00	11:30	12:00	12:30	1:00	1:30	2:00	2:30	3:00	3:30	4:00	4:30
Sólo Clientes Digitales	superland	★★½ "El Tío Buck"	★★½ "Karate Kid II" (1986, Acción)					★★ "Slappy y Sus Amigos" (1998)				★★★ "Kirikou y la Hechicera" (1998)			"RatoncitoCazar"		
	turbo	American Chopper		Chopper	Nuevo Gigante		Nuevo Gigante		Coman	Superestructuras		Chopper	American Chopper		Nuevo Gigante		Gigante
	caracol	Día a Día			Choco	(:15) Amor Comprado			Valeria	Noticias 12:30pm Caracol				Caracol	Padres e Hijos		Somos
	retro	M. Bion	El Hombre Nuclear		Kojak		★★★★ "Vive Como Quieras" (1938)				Retro	Robo	He Man	Shera	La Mujer Biónica		Hombre
	europa	Difícil	(:35) ★★½ "Sodoma y Gomorra" (1963)				(:35) "Sarah" (1993) Renzo Martinelli.				"Difícil Decisión" (2004) James Nesbitt.				(:35) "Sodoma y Gomorra"		
	infinito	Neopi	Namaste	Tai Chi	Neopi	Namaste	Pagado	Pagado	Menu	Spas	Cuerpo a Medida		Desastres-Fut		Desc-Pasado		Hogares
	tcm	Chapar	Magnum		Dallas		★★★ "El Alto Costo del Amor"			(:05) ★★★ "Las Aves en Destino" (1952)				(2:55) ★★★ "Sangre en la Nieve" (1949)			
	movieworld	Película-Anun.		(9:54) Película se Anunciará			Película se Anunciará			(:06) Película se Anunciará			(:42) Película se Anunciará				Película
	grandoc	Cigarras	UnMundoMejor.com		Innov8	Animales Inv		Innov8	Rutas por España		Destinos	Traves	Traves	Alma	Traces	Traces	Expedi
	body	Adriana	Pasarela	Extreme	Making	Pasarela	Miranda	Making	Pasarela	Macri Vel	Making	Col	Pasarela	Art Fash	Making	Pasarela	Baba
	d civilization	(:06) Fugitivos		Sobera	Autopsia-Momi		Fugitivos		Autopsia	Sabem. Egipto		Fugitivos	Soberanos Egip		Autopsia-Momi		Fugitivos
	d science	Uno en Un Millón		Duelo	(:42) Duelo Animal		Duelo Animal		Desastre	Everest-Animal		Uno en	(:42) Duelo Animal		Duelo Animal		Duelo

Organización expocenter® Expo 150 RIF: J-30279846-9
Chuao, Av. La Estancia, CCCT, Torre D, Nivel Lobby, Ofc. D-113.
Telf. 959.4511 / Fax: 959.3977
www.expocenter.com.ve / expocenter@cantv.net
CONSTRUYA® Vivienda 2008
Octubre 11 al 19 / CCCT
24º Exposición Internacional de Materiales, Maquinarias y Tecnologías para la Industria de la Construcción y la Vivienda.

	VENEZUELA	5:00	5:30	6:00	6:30	7:00	7:30	8:00	8:30	9:00	9:30	10:00	10:30	11:00	11:30	12:00	12:30
	COLOMBIA	4:00	4:30	5:00	5:30	6:00	6:30	7:00	7:30	8:00	8:30	9:00	9:30	10:00	10:30	11:00	11:30
Películas	hbo-e	(4:45) ★★★ "The Bridge"			Alice (N)		"The Contractor" (2007)			(:15) "La Traición" (2006)			(:45) "Una Película de Miedo"			"Dos Destinos"	
Películas	hbo-o	(4:50) ★★★ "En la Línea de Fuego"				Alice	(:45) ★★★ "The Bridge" (2006)				Alice (N)		"The Contractor" (2007)			"La Traición"	
Películas	hbo-plus	Wire in the Blood 3			Wallpa	Beach	★★★ "Crimen Perfecto" (2007)				★★★ "Diamante de Sangre" (2006, Aventura)					"Conversaciones"	
Películas	cinemax-e	Allegro	★★★ "AzulOscuroCasiNegro" (2006)				Chinas Stolen		★★½ "El Rey" (2005, Drama)			"La Esposa de mi Vecino"			(:45) ★★ "Laberinto Siniestro"		
Películas	cinemax-o	Duro	★★ "Solitario y Astuto" (2006)			★★½ "Allegro" (2005, Drama)			★★★ "AzulOscuroCasiNegro" (2006)				"China's Stolen"		★★½ "El Rey" (2005, Drama)		
Películas	cinecanal-e	LugarL	(:45) ★★ "Aceptado" (2006) Justin Long.				★★½ "Locos por Mary" (1998)				(:45) ★½ "Casi Mayores de Edad" (2003)				★★★ "Juegos de Patriotas"		
Películas	cinecanal-o	"Rápido y Furioso"			★★½ "Un Lugar Llamado Notting Hill"				(:45) ★★ "Aceptado" (2006) Justin Long.				★★½ "Locos por Mary" (1998)				Casi
Películas	cmix	"Alien: Resurrec"		(5:55) ★★ "Testigo de la Mafia" (1998)				(:05) ★★★½ "Minority Report: Sentencia Previa"					"Lo Que el Agua Se Llevo"			★★½ "Nacho Libre"	
Películas	movie-city-e	Entre	(:20) ★★★ "El Buen Nombre" (2006)				"San Saba" (2008) Angus Macfadyen.				(:20) "El Ático" (2008, Terror)			(10:50) "Naufragio de Amor"			Otro
Películas	movie-city-o	"Takva: Un Hombre"			(:45) ★½ "Entre Dos Mundos" (2005)				(:20) ★★★ "El Buen Nombre" (2006)				"San Saba" (2008) Angus Macfadyen.				El Ático
Películas	hallmark	Monk	Crossing Jordan		★★ "Adolescentes" (2004) Alexis Dziena				★★ "Más Allá de las Fronteras" (2003) Clive Owen					★★ "Adolescentes" (2004) Alexis Dziena			
Películas	tnt	Apolo 13	TNT	★★★½ "El Aviador" (2004, Biografía) Leonardo DiCaprio, Cate Blanchett.							★★★ "Amor Eterno" (2004, Drama) Audrey Tautou.					"Realmente Amor"	
Películas	film-zone	Héroes	★★½ "Cocinando La Vida" (2001)				Weeds	(:05) Weeds (SS)		(8:50) ★★½ "Amada Inmortal" (1994)				★★ "El Último Testigo" (1999, Suspenso)			
Películas	mp	Rock	(:35) ★★ "Secreto del Pasado" (2003)				★½ "A Toda Velocidad" (2002, Acción)			(:20) "Compañeros" (2005)				(:10) ★★★ "El Violín Rojo" (1998, Drama)			
Entretenimiento	animax	Samurai	Huma	Legend	Survival	Prince	Alche	Blood	Get	King	Musumet	Angel	Noir	Speed	Alche	Blood	Musumet
Entretenimiento	antena-3	España	Diario-Patricia		Atrapa	Mujeres	Ruleta Suerte		Noticias	Hombres Paco		(:15) El Sacapuntas			(:45) Noticias		
Entretenimiento	axn	Law and Order		CSI: Crime Scn		Lost (SS)		CSI: NY (SS)		Law and Order		★★★ "Hellboy" (2004) Ron Perlman, John Hurt.					Flix
Entretenimiento	disc-home	Diseno	Bebé	Madre	Escultores		Sala de Maternidad		Hogar	Hogar	Cena	Diseno	Trading Spaces		Chef-	Diseno	Sala
Entretenimiento	disc-travel	Comidas	Ciudades	Ciudades	Millonarios		Dónde	Getaway	Con	Menú	Comidas Exóticas		Ciudades	Ciudades	Millonarios		Con
Entretenimiento	e	Sunset	Snoop	Snoop	Dr. 90210		Living	E News	True Hollywoo		Richards	Sunset	Girls of	Girls of	E News	Naked	Girls of
Entretenimiento	el gourmet	Notas	Desafío	Boulan	4 Chefs	ABC Ba	Mendoza	Gourmet	Medit	Notas	Villa	Ohno	Narda	Metodo	Velero	Ruta del	Rescate
Entretenimiento	eurochannel	(4:30) "Permiso Para Amar"			Eurofest	Michelle	Viajes Musica		Hijos				Elio Petri				Permiso
Entretenimiento	fox	★★★ "Volver al Futuro III" (1990) Michael J. Fox.					Futurama	Simp	Simp	Simp	Simp	Tiempo Final		★★ "John Q" (2002) Denzel Washington.			
Entretenimiento	fox life	One Tree	★★★ "Mi Vida Sin Mí" (2003, Drama)				Reba	Mother	Dr. Phil		One Tree Hill (SS)		Nip/Tuck Sal Perri		Alessan	Alessan	Nip/Tuck
Entretenimiento	fx	Stargate	Treasure Hunters		Family	Family	★★½ "Swordfish: Acceso Autorizado"				Stargate SG-1		★★★ "Hellboy" (2004) Ron Perlman, John Hurt.				
Entretenimiento	history	Desci	Const Imperio		Mundos Perdidos		Maravillas Mod		Camioneros del		Historia a la Carta		Historia Secreta		Maravillas Mod		Cami
Entretenimiento	mgm	Crimson	(:20) ★★★½ "Amnesia" (2000, Suspenso)				★★★ "Mar Abierto" (2003)			(:10) ★★★½ "Amnesia" (2000) Guy Pearce.					(:20) ★★★ "Mar Abierto"		
Entretenimiento	rai	(2:30) RAI Italia			RAI Italia								RAI Italia				
Entretenimiento	sony	Charmed (SS)		Will	70s	Grey's Anatomy		Ugly Betty (SS)		Latin American Idol Finale Gran Final.				Latin American Idol Finale Gran Final.			
Entretenimiento	tve	España	Amar-Tiempos		Saber	Norte	Teledi	CuéntameCómo		(:10) La Transición			El Ojo Público				Teledi
Entretenimiento	universal	(4:30) "Legalmente Rubia 2"			Detec	Detec	Ley y Orden		Dr. House (SS)		Dr. House (SS)		★★★ "Chicas Pesadas" (2004, Comedia)				Ley Or
Entretenimiento	warner	Ellen DeGeneres		Old	TMZ	Two Men	Two Men	Friends	Friends	The Sopranos Meadowlands			ER Truth Will Out		Friends	Pushing Daisies	
Infantil y femenino	boomerang	"El Príncipe y el Surfista"			Rebelde		Rincón de Luz		I Like	Radio	Basil Bru	Padres	Club	Vida	New Flipper		Int
Infantil y femenino	cartoon-net	Johnny T	Pájaro	Sombrias	Scary	Edgar	"Scooby-Doo y la Escuela Fantasma"				Mucha	Naruto	One	Dragon	Rave	Zatch	Pokémon
Infantil y femenino	casa-club	Look	Mak	Frn Food	Cookwr	Homes	De Mano	Taller	Rich	Shabby	Cocinar	Kristina	Rebecca	Vida	Vida y	Mak	Belleza
Infantil y femenino	disc-kids	Mister	Hi-5	Backyard	Lazy	Pinky	Wubbzy	Dragon	Aven	Mister	Hi-5	Prince	Harry	Clifford	Sésamo	Dragon	Peep
Infantil y femenino	disney	Zapping	Waverly	Gemelos	Montana	Phineas	Película se Anunciará				Patito	Derek	Por Qué	EsTan	Película se Anunciará		
Infantil y femenino	jetix	Grotes	Chaotic	Power	Pucca	Yin Yang	Padrinos	Padrinos	Dave	Kung Fu	Super'	Padrinos	Pucca	Yin Yang	Padrinos	Dave	Padrinos
Infantil y femenino	nickelodeon	Nickers	Manual	iCarly	Zoey 101	Manual	Drake	Manual	iCarly	iCarly	Padrinos	Bob	Kenan	Principe	ALF	Agente	Hechi
M	htv	Vid ETC	21 Videos populares.				V.I.P.	Lunada									
M	mtv	Next	Exposed	Super	Parental	Come In	The Hills	The Hills	El 20	X Effect	Cierto	Mr. Hell	South	Girly Stunt		Stripper	South
Deportes	espn	Fútbol	Triatlón: ITU		Juego	Crono.	Fútbol Liga CONCACAF				Fútbol CONCACAF				Sportscenter		Fútbol
Deportes	fox-sports	FoxS	La Última Palabra		Fox Sports Clasicos				Expediente Fútbol		Fox Sports Noticias		La Última Palabra		Kickboxing		Atlas
Noticias	cnbc	Fast Mny	Mad Money		Kudlow & Company		On the Money		To Be Announced		The Big Idea		Mad Money		Fast Money		TBA
Noticias	cnn-e	Efectivo	Encuentro		Directo	Escena	Encuen	Econ	Pano	Directo	Perspec	Econ	Aristegui	Deportes	Perspec	Aristegui	Directo
Noticias	cnn-i	Business	CNN Today (CC)							Sport	Cooper 360		News	Sport	CNN Today (CC)		
Noticias	fox news	Election	Special Report		Fox Report		The O'Reilly Factor		Hannity & Colmes		On the Record		The O'Reilly Factor		Hannity & Colmes		On Re
Culturales	a&e	Famosos	Las Primeras 48		Watch Over Me		Las Primeras 48		The Cleaner Piloto		The Cleaner Piloto		Weeds	Angel	Weeds	Angel	Watch
Culturales	ap	Campo	AnimalExtremo		Felinos	Felinos	Recinto Miami		Felinos	Gibones	Las Travesias		AnimalExtremo		Recinto Miami		Pagado
Culturales	discovery	Así Hace	Fieras Ingen		Pesca Mortal		Cómo	La Fab	El Mundo Natural		Historias-Ultrat		Historias-Ultrat		48 Horas (SS)		Cómo
Culturales	film&arts	(4:30) Muti en Meknes			Obras Maestras		★★½ "Sin Límites" (1996) Jennifer Tilly.				Obras Maestras		★★½ "Sin Límites" (1996) Jennifer Tilly.				Morse
Culturales	nat'l-geo	Extrctr	Metrópolis		Ciencia al Desnudo		Confidencial		Metrópolis		Ciencia al Desnudo		Confidencial		Metrópolis		Vida
Culturales	p&a	ExMkovr	Project Runway		Miami Ink		Videos Asomb.		Extreme Makeover		Project Runway		La Ex		American Chopper		Videos
A	playboy	Pb Prime	Sexy	69 Cosas	Diario	"Fetichismo Sexual" (2005)			Pleasure	Art of	Playboy Prime		Sexy	69 Cosas	"Voluptuosas y Pesadas 2"		
A	venus	(:05) ★★ "Belleza Interior"			"Donde no Hay"			"Jóvenes y Peligrosas"			(:35) "Señoras Calientes"			"Una Luna de Miel Caliente"			Senten

	VENEZUELA	5:00	5:30	6:00	6:30	7:00	7:30	8:00	8:30	9:00	9:30	10:00	10:30	11:00	11:30	12:00	12:30
Sólo Clientes Digitales	superland	"RatoncitoCazar"		★★★ "Cristal Encantado" (1982)				★★★½ "Volando a Casa" (1996, Drama)				★★★ "Napoleón" (2003, Drama)				"Safari-Ciudad"	
Sólo Clientes Digitales	turbo	Comandos Esp		Superest	Vuelo	Vuelo	Rides		Veloci	Vuelo	Vuelo	Due	Ciencia Velocid		Vuelo	Vuelo	Rides
Sólo Clientes Digitales	caracol	Tu Voz Estereo		(:15) Victoria		Gavi	Noticias 7:00		(:45) El Cartel		La Qui	Pobre	Cóm	Noticias	El Radar	Doble	A Team
Sólo Clientes Digitales	retro	Hombre	Kojak		División Miami		★★ "Doctor Muerte" (1943)			Retro	División Miami		"La Bestia de Otro Planeta"			Retro	Empañ
Sólo Clientes Digitales	europa	Sodoma	(:35) "Sarah" (1993) Renzo Martinelli.				"Obra Maestra" (2000) Ariadna Gil.				"El Príncipe de"			(:10) "Pummaro" (1990) Pamela Villoresi			
Sólo Clientes Digitales	infinito	Posibili	Infancia Hoy		Big	Los	Karma Trekkers		Desc-Pasado		Desastres-Fut		Persépolis		Very Bad Men		Pagado
Sólo Clientes Digitales	tcm	Magnum		Agente	El Gran Chaparral		★★★½ "Las Mariposas Son Libres"				(:25) ★★★ "Totalmente Salvaje" (1986)				(:25) "La Patrulla Infernal"		
Sólo Clientes Digitales	movieworld	Película-Anun.		(5:54) Película se Anunciará			Película se Anunciará			(:06) Película se Anunciará			(:42) Película se Anunciará				Película
Sólo Clientes Digitales	grandoc	Conocimiento		Página 2	Time Bomb		Portada	Voces		De Cerca	Ilusiones		Mujeres	Mem., Espana		Siglo XX	Note
Sólo Clientes Digitales	body	Making	Pasarela	WB Sol	Making	Pasarela	Valeria	Making	Santan	Pasarela	Festival	Making	Pasarela	C.	Making	Pasarela	Fashion
Sólo Clientes Digitales	d civilization	Autopsia-Momi		Egipto	(:42) ¡Sobreviví!		Rei. Dinosaurio		Everest	(:06) Trabajo Sucio		Everest	Civilizaciones		¡Sobreviví!		Dinosau
Sólo Clientes Digitales	d science	(:06) Desastre		Everest	(:42) Eco Tec		Duelo Animal		Secretos	Tres Gargantas		Secretos	Fieras Ingen		Eco Tec		Duelo

Organización expocenter®
Expo 151 RIF: J-30279846-9
Chuao, Av. La Estancia, CCCT, Torre D, Nivel Lobby, Ofc. D-113.
Telf. 959.4511 / Fax: 959.3977
www.expocenter.com.ve / expocenter@cantv.net
2da Edición
AUTO Market® Internacional 2008
Noviembre 8 al 16 / CCCT
26° Exposición Internacional de Automóviles, Camiones, Motos, Accesorios y Servicios.

Películas

VENEZUELA	1:00	1:30	2:00	2:30	3:00	3:30	4:00	4:30	5:00	5:30	6:00	6:30	7:00	7:30	8:00	8:30
COLOMBIA	12:00	12:30	1:00	1:30	2:00	2:30	3:00	3:30	4:00	4:30	5:00	5:30	6:00	6:30	7:00	7:30
hbo-e	"Dos Destinos"		Real Time (SS)		(:15) Miss Marple Ordeal By Innocence				Una Mágica Familia			(:40) ★★½ "Uno Contra el Otro" (1994)				La Roca
hbo-o	Traición	(:45) "Una Película de Miedo"			(:15) ★★★ "Dos Destinos" (1992, Drama)				Real Time (SS)		(:15) Miss Marple Ordeal By Innocence				Una Mágica Familia	
hbo-plus	Convers.	"Dracula" (2006, Terror)			"Partition" (2007, Drama) Jimi Mistry.				"El Misterio de la Libélula"			(:45) "Los Muppets Toman Nueva York"				Murder
cinemax-e	Laberinto	"Irmaos de Fé"				★½ "El Diablo Metió la Mano"			(:15) "Growing Up" (1996)			(:45) "Los Hombres no Deben Morir"				El Precio
cinemax-o	"La Esposa de mi Vecino"			(:45) ★★ "Laberinto Siniestro" (2006)				"Irmaos de Fé"				★½ "El Diablo Metió la Mano"			(:15) "Growing Up"	
cinecanal-e	Juegos	(:40) ★★★ "Bojangles" (2001, Biografía)				(:35) ★★★ "Cosas Que Importan" (1998, Drama)					(5:55) ★★★ "Misión Imposible 3" (2006)				"Vecindario"	
cinecanal-o	★½ "Casi Mayores de Edad"			★★★ "Juegos de Patriotas" (1992)				(:40) ★★★ "Bojangles" (2001, Biografía)				(:35) ★★★ "Cosas Que Importan" (1998, Drama)				
cmix	Nacho	★★ "En el 66" (2006)			(:05) "Velas en Bay Street"			(:45) ★★½ "Suenan los Tambores"				"Llantos en la Oscuridad"			"Llegó por"	
movie-city-e	"Al Otro Lado del Mundo"			(:40) NUMB3RS		★★½ "Vitus, un Niño Extraordinario"				(:35) ★★★ "El Cantante" (2006)				"Bosque de Sombras" (2006)		
movie-city-o	(12:20) "El Ático"	(1:50) "Naufragio de Amor"				(:25) ★★★ "Al Otro Lado del Mundo"				(:40) NUMB3RS		★★½ "Vitus, un Niño Extraordinario"				Cantante
hallmark	★★ "Adolescentes" (2004) Alexis Dziena				Nada Es	Pagado	Pagado	Pagado	Pagado	Pagado	Pagado	Pagado	Pagado	Hijas-McLeod		Más Allá
tnt	(12:15) ★★★ "Realmente Amor" (2003)				"Un Hombre ... una Mujer y un Extraño"				Direc	"To Grandmother's House"			Holly	(:45) "Libro de Días" (2003)		
film-zone	(12:50) ★★½ "Sendero de Sangre"				(:15) ★★ "Presidio" (1988) Sean Connery.				(:05) ★★★½ "Te Amaré en Silencio"				(:15) ★ "Buffy, la Cazavampiros" (1992)			
mp	Violín	(:40) "Observándote" (1998) Lori Dawn.				(:20) "Pasiones Prohibidas"			(:15) ★★ "Secreto del Pasado" (2003)				(:10) ★★ "Yo Soy David" (2004, Aventura)			

Entretenimiento

	1:00	1:30	2:00	2:30	3:00	3:30	4:00	4:30	5:00	5:30	6:00	6:30	7:00	7:30	8:00	8:30
animax	Angel	Noir	Speed	Get	King	Alche	Blood	Mars	Babel II	Crayon	Hunter X	Huma	Mars	Babel II	Prince	Survival
antena-3	(11:45) Noticias			Canal 24 Horas								Canal 24 Horas			Muévete	Noticias
axn	CSI: Crime Scn		★★★ "Hellboy" (2004) Ron Perlman, John Hurt.					Flix	CSI: NY (SS)		Law and Order		CSI: NY (SS)		CSI: Miami (SS)	
disc-home	Sala	Hogar	Hogar	Cena	Diseno	Trading Spaces		Chef-	Diseno	Una Semana		Pesos Pesados		Pagado	Pagado	Pagado
disc-travel	Menú	Comidas Exóticas		Ciudades	Ciudades	Millonarios		Con	Menú	Comidas Exóticas		Ciudades	Ciudades	Pagado	Pagado	Pagado
e	Sunset	Viva Pan	Child	Luxe Wld	Scandals	Scandals	Love Gone Wrong		Behind	Guiltiest Guilty		True Hollywoo		Child	Viva Pan	Pagado
el gourmet	Beber	Villa	Ohno	Narda	Metodo	Velero	Ruta del	Pagado	Pagado	Villa	Ohno	Rescate	Beber	Narda	Metodo	Velero
eurochannel	(12:30) "Permiso Para Amar"			Hijos				Viajes Musica		Elio Petri				Arquitect	Eurofest	Viajes
fox	John Q	Simp	Futurama	Tiempo Final		★★★½ "Cuatro Bodas y un Funeral" (1994)					Help Me	Standoff		Pagado	Pagado	Bones
fox life	Nip/Tuck	Alessan	Alessan	Teachers		The Huntress		For Better or		Ally McBeal (SS)		Amor en Custodia		Pagado	Pagado	Pagado
fx	Family	30 Days		★★ "Asalto a Beverly Hills" (1991)				Stargate Atlantis		Pinks	GP Story	Tuning	Auto	Pagado	Pagado	Pagado
history	Cami	Historia a la Carta		Historia Secreta		Maravillas Mod		Mundos Perdidos		Descifrando el		Const Imperio		Pagado	Pagado	Maravil
mgm	★★★ "Personal Velocity" (2002, Drama)				(2:50) ★★ "Blue Heat" (1990, Drama)				Cine	Pagado	Pagado	Pagado	Pagado	Pagado	Pagado	Daddys
rai	(10:30) RAI Italia			RAI Italia								RAI Italia				
sony	Ugly Betty (SS)		Brazil's-Model		Seinfeld	Scrubs	Charmed (SS)		Beverly Hills, 90210		Melrose Place (SS)		Beverly Hills, 90210		Dawson's Creek	
tve	(12:30) Telediario Matinal			Desayunos TVE		(:45) Saber Vivir			(:15) Los Desayunos de TVE			Teledi	TV Educativa		Corazón	Teledi
universal	Ley Or	Detec	Detec	★★★ "Chicas Pesadas" (2004, Comedia)				Dr. House (SS)		Dr. House (SS)		Ley y Orden		Pagado	Pagado	Pagado
warner	ER (SS)		TMZ	Ellen DeGeneres		Midnight Caller		Third Watch (SS)		Jesse	Everwood (SS)		Gilmore Girls (SS)		Suddenly	Jesse

Infantil y femenino

	1:00	1:30	2:00	2:30	3:00	3:30	4:00	4:30	5:00	5:30	6:00	6:30	7:00	7:30	8:00	8:30
boomerang	Radio	Snobs	Latest	Sweat	Harry	Chiquititas		Snobs	Club	Blue	Radio	Somos Tu y Yo		6 Teen	Angelz	Bty Atom
cartoon-net	Pokémon	Cartoon Pop				Chicos	Pokémon	Mucha	Tom-	Tom-	Pájaro	Cartoon Pop		Robot	Chicos	Chicas
casa-club	Room	Chef	Area	Joven	Espacios	Shabby	Recetas	Vivir-	Chef	Homes	Space	Moda	Belleza	De Mano	Maytte	Pétalos
disc-kids	Thomas	Poko	Fifi	Koala	Bob	Save-	Clifford	Barney	Jakers	Pinky	Pocoyo	Sésamo	Hi-5	Backyard	Charlie y	Louie
disney	Película	Zapping	Waverly	Gemelos	Montana	Phineas	Lilo y Sti	Jake	Recreo	Art At	Sr Big	Circo	Doodle	Manny	Película-Anun.	
jetix	Power Rangers		Tortugas	Padrinos	Padrinos	Tortugas	Yin Yang	Dave	Animal	Cortitos	Power	Power	Power	Tortugas	Araña	X-Men
nickelodeon	BellaGen	Munsters	Addams	Kenan	Principe	ALF	Agente	Hechi	BellaGen	Munsters	Addams	Bob	Neutron	Disfraces	Blue	Blue

M

	1:00	1:30	2:00	2:30	3:00	3:30	4:00	4:30	5:00	5:30	6:00	6:30	7:00	7:30	8:00	8:30
htv	Lunada						Lunada			Video Gallo Éxitos del mundo Pop y Tropical.						
mtv	The Hills	El 20	Música	Asterisco Hotmatch						Videorama		Videorama		Videorama		Playlist

Deportes

	1:00	1:30	2:00	2:30	3:00	3:30	4:00	4:30	5:00	5:30	6:00	6:30	7:00	7:30	8:00	8:30
espn	Fútbol MLS			Baloncesto WNBA: Finales Juego 5				Fútbol CONCACAF				Sportscenter		Sportscenter		RPM
fox-sports	Atlas	Fox Sports Noticias		Fútbol				Catherine Cient		Fútbol				Catherine Cient		Fútbol

Noticias

	1:00	1:30	2:00	2:30	3:00	3:30	4:00	4:30	5:00	5:30	6:00	6:30	7:00	7:30	8:00	8:30
cnbc	TBA	Paid	Paid	Paid	Paid	Worldwide Exchange				Squawk Box (CC)						Squawk
cnn-e	Econ	Deportes	Ojo Crí	Econ	Ojo Crí	Deportes	Econ	Al Día	Econ	Al Día	Deportes	Al Día	Econ	Al Día	Deportes	Al Día
cnn-i	(11:30) CNN Today (CC)			Business Intl		News	Sport	(:35) Larry King		Business Intl		World News Asia		News	Sport	News
fox news	On Re	Special Report		Red Eye		Special Report		The O'Reilly Factor		Fox and Friends						News

Culturales

	1:00	1:30	2:00	2:30	3:00	3:30	4:00	4:30	5:00	5:30	6:00	6:30	7:00	7:30	8:00	8:30
a&e	Watch	City Confidential		No Resueltos		Se Hará Justicia		City Confidential		No Resueltos		Se Hará Justicia		Pagado	Pagado	Primeras
ap	Pagado	Pagado	Pagado	AnimalExtremo		Felinos	Gibones	Cara	Combate	Felinos	Felinos	De Casta	Animales	Lyndal al Rescate		Animalia
discovery	La Fab	El Mundo Natural		Historias-Ultrat		Historias-Ultrat		48 Horas (SS)		Cómo	La Fab	Fieras Ingen		Pagado	Pagado	Pagado
film&arts	(12:30) Inspector Morse			Alarma				Art 21 Protesta		Pagado	Pagado	Pagado	Pagado	Inspector Morse		
nat'l-geo	Vida	Ciencia al Desnudo		Confidencial		Las Vegas Chin		Animales Como		Cronicas	Mundos	Guardianes-Na.		Mirabelle	La Cas	Cubitos
p&a	Videos	La Ex		American Chopper		Extreme Makeover		Project Runway		American Chopper		Doble Identidad		Pagado	Pagado	Pagado

A

	1:00	1:30	2:00	2:30	3:00	3:30	4:00	4:30	5:00	5:30	6:00	6:30	7:00	7:30	8:00	8:30
playboy	Reporter	Boy	Intimi	Summer	Sexcétera		Justicia	"Esposas Negras"			Casino	Chicas	Intimi	Last	Sexy	Pleasure
venus	"La Sentencia"		"Kira de Noche" (2004)			(:35) "Señoras Calientes"			"Una Luna de Miel Caliente"			"La Sentencia" (2004, Adulto)			"Kira de Noche"	

Sólo Clientes Digitales

VENEZUELA	1:00	1:30	2:00	2:30	3:00	3:30	4:00	4:30	5:00	5:30	6:00	6:30	7:00	7:30	8:00	8:30
superland	"Safari-Ciudad"		★★★½ "Cuenta Conmigo" (2000, Drama)				★★½ "Un Ratoncito Duro de Cazar"				"Una Tierna Historia Navideña" (1998)				"Grizzly"	
turbo	Velocidad Sin		Vuelo	Duelo a Motor		Ciencia Velocid		Vuelo	(:06) Rides		Veloci	Vuelo	Vuelo	Duelo a Motor		Ciencia
caracol	A Team	Aquí Se Gana		Puro Cine				(Off Air)	También	Finca	Día a Día	Día a Día		Noticias 7:00am Caracol		
retro	"Empañado"		(:15) RetroToons		Robo	He Man	Shera	CHiPs		El FBI		RetroToons		He Man	Shera	M. Bion
europa	"Rugantino, el Irresistible Enamorado"				(2:50) ★★½ "La Celestina"			Pagado	Pagado	Pagado	Pagado	Pagado	Pagado	★½ "Identikit" (1974, Drama)		
infinito	Creer sin Miedo		Big	Desc-Pasado		Very Bad Men		Infancia Hoy		Karma Trekkers		Tai Chi	Namaste	Neopi	Pagado	Yoga
tcm	Agente	El Increible Hulk		Brigada A		Ladrón Sin Destino		La Isla de Gilligan		Dallas		Brigada A		Ángeles-Charlie		Chapar
movieworld	(12:18) Película		(1:54) Película			Película			(:06) Película			(:42) Película se Anunciará				Película
grandoc	Note	Hasta	Hasta	(:25) Otros Pueblos		Sal	Sal	Planeta al Desnudo		Cigarras y Hor		Notebooks-Asia		Hasta	Hasta	Otros
body	Pasarela	Making	Pasarela	Making	Adriana	Making	Extreme	Pasarela	Natalia	Making	Pasarela	Pasarela	Making	Pasarela	Making	Susana
d civilization	Precio, Cima		Trabajo	Precio, Cima		Civilizaciones		Sobreviví	Rei. Dinosaurio		Everest	(:42) Trabajo Sucio		Precio, Cima		Civili
d science	Secretos Super		Tres	Secretos Super		Fieras Ingen		Eco Tec	(:06) Duelo Animal		Secretos	Tres Gargantas		Secretos Super		Fieras

	VENEZUELA	9:00	9:30	10:00	10:30	11:00	11:30	12:00	12:30	1:00	1:30	2:00	2:30	3:00	3:30	4:00	4:30
	COLOMBIA	8:00	8:30	9:00	9:30	10:00	10:30	11:00	11:30	12:00	12:30	1:00	1:30	2:00	2:30	3:00	3:30
Películas	hbo-e	(8:45) ★★★ "La Roca" (1996, Acción)				(:10) "Distraído y Millonario" (2006)				(12:50) "Señales de Amor"			Alice	"Piratas del Caribe 2: El Cofre"			
	hbo-o	Familia	(:40) ★★½ "Uno Contra el Otro" (1994)				(:45) ★★★ "La Roca" (1996, Acción) Sean Connery.					(:10) "Distraído y Millonario" (2006)				"Señales de Amor"	
	hbo-plus	Murder Rooms: La		★★ "Vecinos al Rescate"			(:45) ★★ "Club de las Niñeras" (1995)				London	"La Historia de"			(:39) Soda Stereo		
	cinemax-e	"El Precio de la Libertad"			(:45) "Didi Quer Ser Crianca"			(:15) ★½ "La Era de los Milagros" (1996)				★★ "Jay y el Silencioso Bob" (2001)				Alice	La Fuga
	cinemax-o	Growing	(:45) "Los Hombres no Deben Morir"				(:45) ★★ "EL Precio de la Libertad"				(:45) "Didi Quer Ser Crianca"			(:15) ★½ "La Era de los Milagros" (1996)			
	cinecanal-e	"Vecindario"		(9:55) ★★½ "Cicatrices de Guerra"				(11:50) "La Novia Ladrona"			"La Pandilla 3: Volviendo a Casa"				(:20) ★★ "Madison" (2001)		
	cinecanal-o	(8:55) ★★★ "Misión Imposible 3" (2006)				(:15) "Un Vecindario Perfecto" (2005)				(12:55) ★★½ "Cicatrices de Guerra"				(2:50) "La Novia Ladrona"			Pandilla
	cmix	"Llegó por"		(9:55) ★★ "Nueve Meses"			(:40) ★★½ "Miami Vice" (2006) Colin Farrell.					(1:50) "Un Amor Surrealista"			(:20) ★★ "La Amenaza" (2005)		
	movie-city-e	(:10) ★★★ "Rocky Balboa" (2006, Drama)				★★ "Querido sr. Cash" (2005)			(:40) "Desde Adentro" (2005, Drama)				"La Telaraña de Charlotte"			"Shrek Tercero"	
	movie-city-o	(8:35) ★★★ "El Cantante"			"Bosque de Sombras" (2006)			(:10) ★★★ "Rocky Balboa" (2006, Drama)				★★ "Querido sr. Cash" (2005)			(:40) "Desde Adentro" (2005)		
	hallmark	(8:30) ★★ "Más Allá de las Fronteras"				Crossing Jordan		★★ "Adolescentes" (2004) Alexis Dziena				★★ "Más Allá de las Fronteras" (2003) Clive Owen					Monk
	tnt	Libro	★★★ "Sobreviviendo a Picasso" (1996, Biografía)					Holly	★½ "Animal" (2001, Comedia)			(:15) ★★★ "Realmente Amor" (2003) Hugh Grant, Colin Firth.					
	film-zone	(8:55) ★★ "El Enano Saltarín"			(:35) ★★½ "Se Ha Perdido Un Niño"				(:20) ★★★ "Perdidos en el Oeste" (1991)				El Comisario Rex		"Minas-Salomón"		
	mp	"Coartada" (1997, Drama) Tori Spelling.				(:15) "Jóvenes Mosqueteros" (2000)				(:05) "Madres e Hijas" (2003, Drama)				(2:50) ★★ "Yo Soy David"			Jóvenes
Entretenimiento	animax	Legend	Hunter X	Huma	Mars	Babel II	Legend	Survival	Crayon	Hunter X	Samurai	Prince	Spica	Mont	Excel	R.O.D.	Crayon
	antena-3	(:15) El Diario de Patricia			El Método Gonzo			Manos a la obra			Ruleta Suerte		Noticias	El Método Gonzo		(:15) A Mano	
	axn	The Dead Zone		CSI: NY (SS)		Law and Order		★★★ "Hellboy" (2004) Ron Perlman, John Hurt.					Flix	CSI: NY (SS)		Law and Order	
	disc-home	Pagado	Antes	Madre	Escultores		Bebé	Primeros	Nacim'	Bebé	Llegada	Sueños	Jon y	Pequeño	Niñera S.O.S.		Ángeles
	disc-travel	Pagado	Trotamundos		Dónde	Getaway	Turismo	Estilos y	Casas	Super	Trotamundos		Dónde	Getaway	Cóctel	Cocina	Tro
	e	Pagado	Pagado	Pagado	Hollywd Moms		True Hollywoo		E News	Richards	Sunset	Girls of	Girls of	Guiltiest Guilty		E News	Richards
	el gourmet	Ruta del	Villa	Ohno	Rescate	Beber	Narda	Metodo	Velero	Ruta del	Villa	Ohno	Rescate	Beber	Narda	Metodo	Velero
	eurochannel	Viajes	Hijos				Jaures: Nascimiento de Un Gigante				Christian Dior		Eurocor	French	Coldplay: Viva		Angel de
	fox	Bones	★★★ "Las Travesuras de Dunston"				Standoff Road Trip		Bones		★★ "John Q" (2002, Drama) Denzel Washington.					Help Me	Bones
	fox life	Pagado	Amor en Custodia		Pasado No Per		Dr. Phil		Three Wishes		Ellen	Love	Ally McBeal (SS)		Dr. Phil		One Tree
	fx	Pagado	Pinks	GP Story	Tuning	Auto	Treasure Hunters		Car Cruz	Transit	★ "Sumergidos" (2000, Acción) Coolio.				Treasure Hunters		Stargate
	history	Maravil	Blizzard: Race to the Pole			Mail Call	Maravillas Mod		Camioneros del		Historia a la Carta		Historia Secreta		Maravillas Mod		Blizzard
	mgm	"Daddy's-Angel"		(:10) ★★★ "Personal Velocity" (2002)				(11:55) ★★★½ "Amnesia" (2000)				(:05) ★★ "Halloween 5" (1989) Donald Pleasence.					Mar
	rai	(6:30) RAI Italia			RAI Italia								RAI Italia				
	sony	Married...	Mad-You	King	My Wife	Nanny	Raymond	Grey's Anatomy		Housewives		Brazil's-Model		Ugly Betty (SS)		Raymond	My Wife
	tve	Teledi	UNED	(:15) Vuelta Ciclista a España			Teledi	(:05) Por la Mañana			Gente		Teledi	El	(:25) Bloque Infantil		España
	universal	Pagado	Pagado	Pagado	★★ "Tómalo con Calma" (2005)				Detec	Detec	Ley y Orden		★★ "Tómalo con Calma" (2005)				Chicas
	warner	Third Watch (SS)		ER (SS)		Gilmore Girls (SS)		Everwood (SS)		Pushing Daisies		Gossip Girl (SS)		The O.C. (SS)		Gilmore Girls (SS)	
Infantil y femenino	boomerang	Club	Somos Tu y Yo		Vida	Radio	"El Príncipe y el Surfista" (1999)				I Like	Silla	Rebelde		Somos	Bels Boy	Cazafan
	cartoon-net	Mansion	Pájaro	Sombrias	Johnny T	Chicos	Robot	Ben 10	Scooby Doo								Chowder
	casa-club	Pagado	Pagado	Pagado	CasaL	Room	Chef	Cookwr	Shabby	Taller	Kristina	Vida	Vida y	Rebecca	Area	Chef	Cocinar
	disc-kids	Barney	Caillou	Clifford	Wubbzy	Mister	Lazy	Roary	Dragon	Thomas	Will y	Poko	Pinky	Lazy	Prince	Harry	Clifford
	disney	Película	Mickey	Lilo y Sti	Art At	Show	Maggie	Recreo	Emper	Art At	Phineas	Phineas	Phineas	Phineas	Phineas	Phineas	Phineas
	jetix	Pucca	Padrinos	Padrinos	Yin Yang	Padrinos	Casi Ángeles		Wolver	Dino Rey	Padrinos	Cortitos	Padrinos	Pucca	Yin Yang	Película	
	nickelodeon	Masco	Dora	Dora	Go Diego	Go Diego	Neutron	Wayside	Bob	Phantom	Yu Gi Oh	Avatar	El Tigre	Gato	Padrinos	Bob	Nickers
M	htv	En Mira	21 Videos populares.				V.I.P.	Videos ETC Mejores videos.					En Mira	Videos ETC Mejores videos.			
	mtv	Playlist	Milon	Dude	Mr. Hell	Playlist	El 20 de MTV		Room	Fist of	La Zona	Enchúla	Playlist	El Clic	Diez Más Pedidos		
Deportes	espn	Street	Fútbol UEFA Liga de Campeones				Fútbol Liga CONCACAF				CONCACAF Champions League Soccer				Béisbol		
	fox-sports	Fútbol	Fox Sports Noticias		90 Minutos de Fútbol				Fútbol Para Todos			FoxS	Expediente Fútbol		Futsal AFA		FoxS
Noticias	cnbc	(8:30) Squawk on the Street			The Call (CC)		Power Lunch (CC)				Street Signs (CC)		Closing Bell (CC)		Closing Bell (CC)		Fast Mny
	cnn-e	Ojo Crí	Al Día	Efectivo	Mundo	Ojo Crí	Mundo	Efectivo	Mundo	Ojo Crí	Mundo	Efectivo	Mundo	Ojo Crí	Mundo	Aristegui	Mundo
	cnn-i	News	Your World Today							Screen	Untold	Business	Europe	Market	Europe	Sport	Business
	fox news	(8:30) America's Newsroom			Happening Now				The Live Desk				Studio B-Smith		Your World		Election
Culturales	a&e	Primeras	Famosos	Famosos	Las Primeras 48		Watch Over Me	Las Primeras 48			Las Primeras 48		★★½ "Bandits" (2001, Comedia) Bruce Willis.				
	ap	Animales	Animal	Natural	Prueba	Animalia	Felinos	Felinos	Cara	Combate	Lyndal al Rescate		Animalia	Animales	Animal	Natural	Prueba
	discovery	Pagado	Cómo	La Fab	El Mundo Natural		Discovery Escla		MythBusters		Trabajo Sucio (SS)		Tierra: Planeta		Maestros de		Cómo
	film&arts	Morse	Vyle	Leyen	Sessions		Alarma				Art 21 Protesta		★★½ "Vacaciones Sin Novia" (1959)				Alarma
	nat'l-geo	Bombero	DrSeuss	Granja	Mirabelle	La Cas	Animales Como		Guardianes-Na.		National Geo.		National Geo.		Cronicas	No Lo	Vida
	p&a	Pagado	No Estabas		Mi Casa	Mi Casa	Cambi Esposas		No Estabas		Torchwood		American Chopper		Miami Ink (SS)		ExMkovr
A	playboy	Art of	Diario	Erotika		Justicia	"Las Chicas a Oscuras"			Casino	Sexo	Diario	Last	Intimi	Pleasure	Reporter	Mujeres
	venus	Kira	(:35) "Señoras Calientes"			"Una Luna de Miel Caliente"			"La Sentencia" (2004, Adulto)			"Kira de Noche" (2004)			(:35) "Señoras Calientes"		
	VENEZUELA	9:00	9:30	10:00	10:30	11:00	11:30	12:00	12:30	1:00	1:30	2:00	2:30	3:00	3:30	4:00	4:30
Sólo Clientes Digitales	superland	"Grizzly"		★★½ "El Tío Buck" (1989) John Candy.				★★½ "Karate Kid II" (1986, Acción)				"Una Tierna Historia Navideña" (1998)				"Con Alma-Corz"	
	turbo	Vuelo	Vuelo	Rides	Velocidad Sin		Vuelo	Vuelo	Due	Ciencia Velocid		Vuelo	(:42) Rides		Velocidad Sin		Vuelo
	caracol	Día a Día			Choco	(:15) Amor Comprado			Valeria	Noticias 12:30pm Caracol				Caracol	Padres e Hijos		Somos
	retro	M. Bion	El Hombre Nuclear		Kojak		★★★★ "Los Ocho Sentenciados" (1949)				Retro	Robo	He Man	Shera	La Mujer Biónica		Hombre
	europa	Identikit	(:20) "Confidencia Mortal"			"Trabajos de Amor Perdidos"			(:40) ★★ "El Vuelo de Spruce Goose"				(:20) ★½ "Identikit" (1974)			"Confidencia"	
	infinito	Neopi	Namaste	Tai Chi	Neopi	Namaste	Pagado	Pagado	Orgáni	Spas	Anorexia Infantil		Desc-Pasado		Diana vs. la Reina		Hogares
	tcm	Chapar	Magnum		Dallas		★★½ "Profundo de Amor"			(:10) ★★★ "Picnic" (1955) William Holden.				(:05) ★★ "Castillos de Hielo" (1979)			
	movieworld	Película-Anun.		(9:54) Película se Anunciará			Película se Anunciará			(:06) Película se Anunciará			(:42) Película se Anunciará				Película
	grandoc	Otros	Traces	Traces	Expedi	Conocimiento		Página 2	UnMundoMejor.com		Innov8	Animales Inv		Innov8	Sal	Sal	Planeta
	body	Clips	Making	Guajira	Pasarela	Making	Serrano	Pasarela	Clips	Pasarela	Making	Especial	Art Fash	Pasarela	Clips	Making	Pasarela
	d civilization	(:06) ¡Sobreviví!		Dinosau	Precio, Cima		Trabajo Sucio		Everest	Civilizaciones		Sobreviví	Rei. Dinosaurio		Precio, Cima		Trabajo
	d science	(:06) Eco Tec		Duelo	Secretos Super		Tres Gargantas		Secretos	Fieras Ingen		Eco Tec	(:42) Duelo Animal		Secretos Super		Tres

		5:00	5:30	6:00	6:30	7:00	7:30	8:00	8:30	9:00	9:30	10:00	10:30	11:00	11:30	12:00	12:30
	COLOMBIA	4:00	4:30	5:00	5:30	6:00	6:30	7:00	7:30	8:00	8:30	9:00	9:30	10:00	10:30	11:00	11:30
Películas	hbo-e	Piratas	(:45) "Un Día Perfecto" (2006, Drama)				★★ "Hostal Parte 2" (2007)			(:15) ★★★ "Los Otros" (2001, Suspenso)				(:05) ★★ "Factory Girl" (2006)			Alice
	hbo-o	Señales	Alice	(:05) "Piratas del Caribe 2: El Cofre de la Muerte"					(:45) "Un Día Perfecto" (2006, Drama)				★★ "Hostal Parte 2" (2007)			(12:15) "Los Otros"	
	hbo-plus	Soda	"Rollerball, los Gladiadores del Futuro"				"I Dream of Murder" (2006)			(:05) ★★½ "Dreamland" (2006)			(:45) ★★ "De Vuelta al Insti"			(12:15) Real Time	
	cinemax-e	(4:30) "La Fuga" (2001)			Festival	Holly	★ "Se Busca Novia" (1999)			(:15) "Soñar no cuesta nada" (2006)				★★★½ "Desenfocado" (2002, Biografía)			
	cinemax-o	★★ "Jay y el Silencioso Bob" (2001)				Alice	"La Fuga" (2001) Miguel Ángel Solá.				Festival	Holly	★ "Se Busca Novia" (1999)			"Soñar no"	
	cinecanal-e	(:10) ★★★ "Misión Imposible 3" (2006) Tom Cruise.					★★½ "El Convento" (2004) Lou Doillon				(:20) "La Última Carrera"			(:10) ★★ "Perfectamente Honestos"			
	cinecanal-o	"La Pandilla 3: Volviendo"			(:20) ★★ "Madison" (2001)			(:10) ★★★ "Misión Imposible 3" (2006) Tom Cruise.					★★½ "El Convento" (2004) Lou Doillon				La Úl
	cmix	★★★ "Romeo y Julieta" (1996, Romance)				"Verdad-Gatos"			"La Leyenda del Jinete sin Cabeza"				★★★½ "Blade Runner" (1982)				W. Baker
	movie-city-e	"Shrek Tercero"		(5:50) "Bosque de Sombras"			★½ "The Messengers" (2007)			(:05) ★★★½ "Babel" (2006, Drama) Brad Pitt.					(:35) ★½ "Norbit" (2007)		
	movie-city-o	Desde	"La Telaraña de Charlotte"			(:05) ★★½ "Shrek Tercero" (2007)				(8:50) "Bosque de Sombras"			★½ "The Messengers" (2007)			(12:05) "Babel"	
	hallmark	Monk	Crossing Jordan		"Madre a Los Dieciseis" (2005, Drama)			★★ "Contra las Cuerdas" (2004, Drama)					Crossing Jordan		"Madre a Los Dieciseis"		
	tnt	★★ "El Hombre de la Casa" (2005)				(:10) ★★ "Locos de Ira" (2003) Adam Sandler.					★½ "Gigoló por Accidente en Europa"				(:25) ★★½ "Thumbsucker"		
	film-zone	Minas-	(:25) ★★ "Dutch" (1991) Ed O'Neill.				★★ "Héroe y el Terror" (1988, Suspenso)				(:20) ★★ "Adictos al Peligro"			★★ "Blanco Perfecto" (1993) Billy Zane			
	mp	"Jóvenes Mosqueteros"			"Coartada" (1997, Drama) Tori Spelling.				(:45) "Madres e Hijas" (2003, Drama)				★★★ "Ajuste de Cuentas" (1997)				Obse
Entretenimiento	animax	Samurai	Huma	Legend	Survival	Prince	Alche	Blood	Get	King	Bleach	Evange	Hell Girl	Hellsing	Alche	Blood	Bleach
	antena-3	España	Diario-Patricia		Testigo	Mujeres	Ruleta Suerte		Noticias	¿Dónde Estás Corazón?					(:45) GPS Testigo Directo		
	axn	Law and Order		CSI: Crime Scn		Lost (SS)		Criminal Minds		Mujeres Asesinas		★★★ "The Squid and the Whale" (2005, Drama) Jeff Daniels.					
	disc-home	Ángeles	Bebé	Madre	Escultores		Nacim'	Bebé	Llegada	Sueños	Jon y	Pequeño	Niñera S.O.S.		Ángeles Adoles		Nacim'
	disc-travel	Tro	Top 5	Top 5	Lo Mejr-México		Dónde	Getaway	Cóctel	Cocina	Trotamundos		Top 5	Top 5	Tour-Jordania		Cóctel
	e	Sunset	Girls of	Girls of	Dr. 90210		Living	E News	True Hollywoo		Richards	Sunset	Girls of	Girls of	E News	Naked	Girls of
	el gourmet	Ruta del	Villa	Ohno	Rescate	Beber	Narda	Metodo	Velero	Ruta del	Desafío	Ohno	Metodo	Villa	Gourmet	Ruta del	Natural
	eurochannel	(4:30) Ángel de Fuego			New	Arte	Eurofest	Eurocor	★★★ "Luces Distantes" (2003, Drama)				★★ "Rainbow Warrior" (1992) Jon Voight.				Luces
	fox	Bones	"Un Pueblo Llamado Dante's Peak"				Futurama	Simp	Simp	Simp	★★ "La Era del Hielo 2" (2006, Comedia)				Simp	Simp	Polic
	fox life	One Tree	★★½ "Patch Adams" (1999) Robin Williams.					Love	Dr. Phil		One Tree Hill (SS)		Nip/Tuck		Alessan	Alessan	Nip/Tuck
	fx	Stargate	Stargate SG-1		Family	Family	★★ "Resident Evil 2: Apocalípsis" (2004)				The Unit		★★★ "La Llamada 2" (1999) Hitomi Sato				Horror
	history	Blizzard: Race		Mail Call	Mega Desastres		Maravillas Mod		Maravillas Mod		Maravillas Mod		Maravillas Mod		Maravillas Mod		Maravil
	mgm	Mar	★★ "Destino Blanco" (2003, Aventura)				★★★ "Dawn of the Dead" (2004, Terror)				★★ "Wonderland" (2003) Val Kilmer.				★½ "Sueños Ilícitos 2" (1996)		
	rai	(2:30) RAI Italia			RAI Italia								RAI Italia				
	sony	Charmed (SS)		Will & Grace (SS)		Grey's Anatomy		Jim	Til Death	Chris	The	Friday Night Lights		Seinfeld	Scrubs	Jim	Til Death
	tve	España	Amar-Tiempos		Saber	Hecho	Teledi	Por Fin Has		Noche de Series				Paco y Veva			Banda
	universal	(4:30) ★★★ "Chicas Pesadas"			Detec	Detec	Ley y Orden		Dr. House (SS)		Reaper (SS)		★★★ "Hitch: Especialista en Seducción" (2005)				
	warner	Ellen DeGeneres		Old	TMZ	Two Men	Two Men	Friends	Aliens	The Sopranos College (SS)			★★★ "Leones de Segunda Mano" (2003)				Gossip
Infantil y femenino	boomerang	(4:30) "Los Cazafantasmas"			The Nightmare Room				I Like	Radio	Basil Bru	Padres	Club	Vida	New Flipper		Int
	cartoon-net	Mono	★★ "Scooby-Doo 2: Monstruos Sueltos"			Scooby Doo					Mucha	Naruto	One	Dragon	Rave	Zatch	Pokémon
	casa-club	Joven	Mak	Frn Food	Cookwr	Homes	De Mano	Taller	Look	Shabby	Cocinar	Kristina	US Fashion Rocks 2007			Mak	Hells K
	disc-kids	Mister	Hi-5	Backyard	Lazy	Pinky	Wubbzy	Dragon	Aven	Mister	Hi-5	Prince	Harry	Clifford	Sésamo	Dragon	Peep
	disney	Sneek	Waverly	Gemelos	DC	Phineas	Película se Anunciará					Película se Anunciará				Película-Anun.	
	jetix	(4:00) Película		Power	Pucca	Yin Yang	Padrinos	Padrinos	Padrinos	Película				Yin Yang	Padrinos	Dave	Padrinos
	nickelodeon	Nickers	Premiere	iCarly	Zoey 101	Manual	Drake	Manual	iCarly	Zoey 101	Padrinos	Bob	Kenan	Principe	ALF	Agente	Hechi
M	htv	Vid ETC	21 Videos populares.				V.I.P.	Lunada			Hurbano				21 Videos populares.		
	mtv	Hincha	Milon	Scarred	Parental	Zona de Combate		Enchúla	El 20 de MTV		Stimpy	Casa	South	Dude	Room	Mr. Hell	
Deportes	espn	Béisbol				Crono.	Juego	NFL	Gol	UEFA	Sportscenter		Automovilismo		Gol	NFL	Fútbol
	fox-sports	FoxS	La Última Palabra		Kickboxing		Pasion	Quinta	Fox Sports 360		Fox Sports Noticias		Tower Torneos		Formula 1 Clas.		Fox
Noticias	cnbc	Fast Mny	Mad Money		Kudlow & Company		On the Money		To Be Announced		The Big Idea		Mad Money		Fast Money		TBA
	cnn-e	Efectivo	Encuentro		Directo	Ojo Crí	Encuen	Econ	Pano	Directo	Perspec	Econ	Aristegui	Deportes	Perspec	Aristegui	Directo
	cnn-i	Business	News	Sport	News	Daily Sh	News	Cor	Larry King		Cooper 360		Untold	Sport	News	World	News
	fox news	Election	Special Report		Fox Report		The O'Reilly Factor		Hannity & Colmes		On the Record		The O'Reilly Factor		Hannity & Colmes		On Re
Culturales	a&e	Famosos	Weeds	Angel	The Cleaner Piloto		★★★½ "Memento" (2000) Guy Pearce.				★★½ "Code 46" (2003) Tim Robbins.					A&E Music	
	ap	Animalia	AnimalExtremo		Osos en Acción		Distrito Animal		Osos en Acción		Ruud Cazador		AnimalExtremo		Distrito Animal		Pagado
	discovery	La Fab	Mega Constru.		Pesca Mortal		Ing Cotidiano		Mutantes		Fieras Ingen		Huella	Huella	Archivos-FBI		Cotidi
	film&arts	(4:30) Alarma			Art 21 Protesta		Vyle	Leyen	Sessions		Art 21 Protesta		Vyle	Leyen	Sessions		Vacacion
	nat'l-geo	Vida	National Geo.		National Geo.		National Geo.		Paraísos Terr		Geographic		National Geo.		National Geo.		Vida
	p&a	ExMkovr	Jekyll		Fear Factor (SS)		Videos Asomb.		Extreme Makeover		Jekyll Sin Salida		★★½ "La Ventana Secreta" (2004)				Videos
A	playboy	Mujeres	Pleasure	Chicas	Diario	"Adolescentes Pecaminosas"			Pleasure	Reporter	Playmates-Ext		Summer	Chicas	"Big Sausage Pizza 11"		
	venus	"Una Luna de Miel Caliente"			"La Sentencia" (2004, Adulto)			"Kira de Noche" (2004)			(:35) "Reino Anal" (1993)			(:10) "Inmundicias" (2007, Adulto)			

Sólo Clientes Digitales	VENEZUELA	5:00	5:30	6:00	6:30	7:00	7:30	8:00	8:30	9:00	9:30	10:00	10:30	11:00	11:30	12:00	12:30
	superland	"Con Alma-Corz"	★★ "Slappy y Sus Amigos" (1998)					★★½ "Con Alma y Corazón" (1993)				★★★ "Cristal Encantado" (1982)				"El Corcel"	
	turbo	Duelo a Motor		Ciencia	(:42) Rides		Rides		Overhau	American Hot Rod		Overhau	Superestructuras		Rides		Rides
	caracol	Tu Voz Estereo	(:15) Victoria			Gavi	Noticias 7:00		(:45) El Cartel		La Qui	Pobre	Cóm	Noticias	El Radar	Doble	Cine Arte
	retro	Hombre	Kojak		División Miami		★★½ "Relámpago Azul"			Retro	División Miami		★★ "Asesinato en Hollywood" (1988)				Retro
	europa	"Confidencia"		"Trabajos de Amor Perdidos"			★★★ "Código Desconocido" (2000)				"Todo Comenzó"			(:05) ★★½ "Sin Lugar a Dónde Ir" (2000)			
	infinito	Doctora	Infancia Hoy		Big	Los	Destinos del		Diana vs. la Reina		Anorexia Infantil		Egipto Decod.		Desa	72 Horas	Pagado
	tcm	Magnum		Agente	El Gran Chaparral		★★★ "Once a la Medianoche" (1960)				(:40) ★★★ "California Split" (1974)				(:35) "El Último Gángster"		
	movieworld	Película-Anun.	(5:54) Película se Anunciará				Película se Anunciará			(:06) Película se Anunciará			(:42) Película se Anunciará				Película
	grandoc	Planeta	Depredadores		Rutas por España		Destinos	Traves	Traves	Alma	Time Bomb		Portada	Voces		De Cerca	Ilusiones
	body	Making	Pasarela	Susana	Making	Pasarela	Making	Pasarela	Informa	Clips	Pasarela	Serrano	C.	Making	Pasarela	Making	Art Fash
	d civilization	Precio, Cima		Civili	Enigmas de Asia		Misterios del Asia		Vidas	Grandes Libros		Pirám	Titanic Historia		Enigmas de Asia		Misterios
	d science	Secretos Super		Fieras	(:42) Guía Máxima		Nuestra Historia		Nuestra	ADN: Evoluc		ADN	DiariosAnatomí		Guía Máxima		Nuestra

	VENEZUELA	1:00	1:30	2:00	2:30	3:00	3:30	4:00	4:30	5:00	5:30	6:00	6:30	7:00	7:30	8:00	8:30
	COLOMBIA	12:00	12:30	1:00	1:30	2:00	2:30	3:00	3:30	4:00	4:30	5:00	5:30	6:00	6:30	7:00	7:30
Películas	hbo-e	Alice	(:35) Satisfaction		(:25) "La Hija de Daniel"			★★ "Glastonbury: En Vivo" (2006, Documental)					★★ "The Wild" (2006)			"Límite Vertical"	
Películas	hbo-o	(12:15) "Los Otros"		(:05) ★★ "Factory Girl" (2006)			(:40) Alice		(:35) Satisfaction		(:25) "La Hija de Daniel"			★★ "Glastonbury: En Vivo" (2006)			
Películas	hbo-plus	(:15) ★★ "Juego Macabro 3" (2006)				(:15) ★★★ "Viaje Insólito" (1987) Dennis Quaid.					"Aquel Año sin Santa Claus"			"Zoom y los Superhéroes"			Corteo
Películas	cinemax-e	"Noche de Muertos"			"Sólo Dios Sabe" (2006) Diego Luna.				★★½ "Mi Padre el Héroe"			★½ "Jack" (1996) Robin Williams.				"Sueños de Akira"	
Películas	cinemax-o	"Soñar no"		★★★½ "Desenfocado" (2002, Biografía)				"Noche de Muertos"			"Sólo Dios Sabe" (2006) Diego Luna.				★★½ "Mi Padre el Héroe"		
Películas	cinecanal-e	(12:50) ★★½ "El Convento"			(:40) ★★ "Volcano" (1997) Anne Heche				(:35) ★★ "Madison" (2001) Jake Lloyd				(:25) "Kull, el Conquistador"			"Escándalos"	
Películas	cinecanal-o	"La Última"		(:10) ★★ "Perfectamente Honestos"				(3:50) ★★½ "El Convento"			(:40) ★★ "Volcano" (1997) Anne Heche				(:35) ★★ "Madison" (2001)		
Películas	cmix	"Wendell Baker"		(:05) ★★★ "Idlewild: Pasión y Ritmo"				(:05) "Un Plan Descabellado"			★★ "Golpe al Sistema" (2006)			"Rookie, el Novato del Año"			Minority
Películas	movie-city-e	Norbit	(:25) ★★ "Querido sr. Cash"			★★★ "El Cantante" (2006, Romance)				(4:55) "El Gran Meaulnes"			"Engañarse y Rascarse Imposible"				Shrek
Películas	movie-city-o	(12:05) ★★★½ "Babel" (2006)			(:35) ★½ "Norbit" (2007) Eddie Murphy.				(:25) ★★ "Querido sr. Cash"			★★★ "El Cantante" (2006, Romance)				"El Meaulnes"	
Películas	hallmark	Madre	"Madre a Los Dieciseis" (2005, Drama)				Pagado	Pagado	Pagado	Pagado	Pagado	Pagado	Pagado	Pagado	Servicio de Int		Contra
Películas	tnt	Thumb	(:20) ★ "El Chico Nuevo"			(:05) ★ "Curvas Peligrosas" (2002)				Direc	★½ "Animal" (2001, Comedia)			Holly	(:45) "El Hombre de la Casa"		
Películas	film-zone	(12:55) ★★★ "Sin Rastro"			(:45) ★★★ "Jack y Sarah" (1995) Richard E. Grant.					(4:50) ★★★½ "Enrique V" (1989) Kenneth Branagh.					(:25) "De Vuelta A La Playa"		
Películas	mp	"Obsesio Erótica"		(:05) ★½ "Tras el Asesino" (2000)				(3:50) "Madres e Hijas" (2003)			(:35) "Jóvenes Mosqueteros" (2000)				(:20) "El Gran Reto" (2004)		
Entretenimiento	animax	Evange	Hell Girl	Hellsing	Get	King	Alche	Blood	Barom	Demon	Cosmo	Frontier	Mars	Fighter	Wild 7	Ghenma	Subma
Entretenimiento	antena-3	Testigo	Canal 24 Horas										Canal 24 Horas	Ni se te		Como	Noticias
Entretenimiento	axn	CSI: Crime Scn		★★★ "The Squid and the Whale" (2005, Drama) Jeff Daniels.						CSI: NY (SS)		CSI: NY (SS)		NCIS (SS)		The Dead Zone	
Entretenimiento	disc-home	Bebé	Llegada	Sueños	Jon y	Pequeño	Niñera S.O.S.		Ángeles Adoles		¡No Te Lo Pongas!		Novias Neuróticas		Pagado	Pagado	Pagado
Entretenimiento	disc-travel	Cocina	Tratamundos		Top 5	Top 5	Tour-Jordania		Cóctel	Cocina	Tratamundos		Top 5	Top 5	Pagado	Pagado	Pagado
Entretenimiento	e	Florida	Viva Pan	Child	Child	Scandals	Myster	Hollywd Moms		Behind	Luxe Wld	Life	True Hollywoo		Viva Pan	Florida	Pagado
Entretenimiento	el gourmet	Narda	ABC Ba	Medit	Frutas	Master	Gourmet	Ruta del	Pagado	Pagado	Desafío	Ohno	Natural	Narda	Metodo	Villa	Gourmet
Entretenimiento	eurochannel	(12:30) "Luces Distantes"			Ángel de Fuego				Christian Dior		★★ "Rainbow Warrior" (1992) Jon Voight.				La Silla		
Entretenimiento	fox	(12:30) ★★ "Dos Policias Rebeldes II" (2003)					Simp	Futurama	★½ "Taxi" (2004) Queen Latifah.				Pagado	Pagado	Pagado	Pagado	Pagado
Entretenimiento	fox life	Nip/Tuck	Alessan	Alessan	Love My Way		The Huntress		Three Wishes		Ally McBeal (SS)		Amor en Custodia		Pagado	Pagado	Pagado
Entretenimiento	fx	Masters of Horror		Cops	Amer	RENO	Family	Penn	Stargate Atlantis		Auto	Tuning	GP Story	Pinks	Pagado	Pagado	Pagado
Entretenimiento	history	Maravil	Maravillas Mod		Maravillas Mod		Maravillas Mod		Mega Desastres		Blizzard: Race to the Pole			Mail Call	Pagado	Pagado	Mega
Entretenimiento	mgm	(:15) ★★★ "Dawn of the Dead" (2004)				(:15) ★★ "Halloween 5" (1989, Terror)				Cine	Pagado	Pagado	Pagado	Pagado	Pagado	Pagado	Pagado
Entretenimiento	rai	(10:30) RAI Italia			RAI Italia								RAI Italia				
Entretenimiento	sony	Chris	The	Friday Night Lights		Seinfeld	Scrubs	Charmed (SS)		Beverly Hills, 90210		Melrose Place (SS)		7th Heaven (SS)		Chris	The
Entretenimiento	tve	(12:30) La Banda de Pérez			Noticias 24H			UNED	Con To	Pueblo	Parla	Mil Años	Teledi	Infantil	(:40) El Conciertazo		Teledi
Entretenimiento	universal	Ley y Orden		Detec	★★★ "Hitch: Especialista en Seducción" (2005)						Detec	Reaper (SS)	Ley y Orden		Pagado	Pagado	Pagado
Entretenimiento	warner	Gossip	Aliens	TMZ	Ellen DeGeneres		Midnight Caller		Third Watch (SS)		Jesse	TresTres	TresTres	Paso	Paso	Veronica	Two Men
Infantil y femenino	boomerang	Radio	Snobs	Silla	Sweat	Harry	Neverending Story		Zoo	Cake	H2O	Scout	Latest	Silla	Ruby	Caballos	6 Teen
Infantil y femenino	cartoon-net	Pokémon	Cartoon Pop				Tom-	Chicas	Chicos	Dexter	Cam	Scooby	Cartoon Pop		Chowder	Mono	Johnny T
Infantil y femenino	casa-club	Hells K	Chef	Area	Joven	Espacios	Shabby	Recetas	Vivir-	Chef	Homes	Space	Moda	Belleza	Pagado	Pagado	Pagado
Infantil y femenino	disc-kids	Thomas	Poko	Fifi	Koala	Bob	Save	Clifford	Barney	Jakers	Barney	Backyard	Harry	Charlie y	Pinky	Prince	Hi-5
Infantil y femenino	disney	Película	Blanca	Phineas	Zapping	Waverly	Gemelos	DC	Phineas	Recreo	Art At	Sr Big	Bear	Doodle	MiniEinst	101 Dalmatas	
Infantil y femenino	jetix	Power Rangers		Tortugas	Padrinos	Padrinos	A.T.O.M.	Chaotic	Cyber	Pucca	Power	Power	Power	Dave	Padrinos	Pucca	QTC
Infantil y femenino	nickelodeon	BellaGen	Munsters	Addams	Kenan	Principe	ALF	Agente	Hechi	BellaGen	Munsters	Addams	Mr.	Rocket	Blue	Dora	Go Diego
M	htv	21	Lunada								Video Gallo Éxitos del mundo Pop y Tropical.						
M	mtv	Fist of	El 20 de MTV		Asterisco Hotmatch						Videorama		Videorama		Next	Exposed	Super
Deportes	espn	Fútbol Liga CONCACAF			Béisbol Gr.: ALCS Partido 1 -- Equipos S.A						Racing	Cricket	Sportscenter		Sportscenter		Speed
Deportes	fox-sports	Fox	Fox Sports Noticias		90 Minutos de Fútbol				Catherine Cient		Formula 1 Clas.		Tenis ATP: Copa de Kremlin, Semifinales. (En Vivo)				
Noticias	cnbc	TBA	Paid	Paid	Paid	Paid	Mad Money		Suze Orman		Net	Paid	Paid	Paid	Paid	Paid	Paid
Noticias	cnn-e	Globo	Deportes	Mundo	Econ	Mundo	Deportes	Econ	Noticia	Econ	Aristegui	Deportes	Noticia	Econ	Efectivo	Deportes	Aristegui
Noticias	cnn-i	Market	CNN Presents (CC)		News	TBA	News	Sport	(:35) Larry King		News	Sport	Untold	Art of	News	Sport	News
Noticias	fox news	On Re	Special Report		Red Eye		Special Report		The O'Reilly Factor		The O'Reilly Factor		Fox and Friends Saturday				
Culturales	a&e	(12:00) A&E Music		★★★½ "Memento" (2000) Guy Pearce.				★★½ "Code 46" (2003) Tim Robbins.					Decora	Decora	Pagado	Pagado	Cambia
Culturales	ap	Pagado	Pagado	Pagado	AnimalExtremo		Osos en Acción		Distrito Animal		Osos en Acción		Animales	Caninos	Jeff Corwin		Natural
Culturales	discovery	Cotidi	Mutantes		Fieras Ingen		Huella	Huella	Archivos-FBI		Ché Guevara		Ing Cotidiano		Pagado	Pagado	Pagado
Culturales	film&arts	★★½ "Vacaciones Sin Novia"			Arte Urb	Revelaci	"Las Hijas de Satán" (1972) Barra Grant				Pagado	Pagado	Pagado	Pagado	El Rey Pastor		
Culturales	nat'l-geo	Vida	National Geo.		National Geo.		Megafábricas		Insectos	Mirabelle	La Cas	Cubitos	Bombero	DrSeuss	Granja	Mirabelle	La Cas
Culturales	p&a	Videos	★★½ "La Ventana Secreta" (2004)				Extreme Makeover		Jekyll Sin Salida		American Chopper		Doble Identidad		Pagado	Pagado	Pagado
A	playboy	Art of	All Nite	Intimi	Sexy	Playboy Prime		Justicia	"Circo Sexual" (2005, Adulto)			Justicia	Diario	Sexy	Casino	Pala Sex	S.O. Sex
A	venus	"Pelicula"			"McKenzie Ama"		(:35) "Reino Anal" (1993)			(:10) "Inmundicias" (2007, Adulto)				"Pelicula"			McKen

	VENEZUELA	1:00	1:30	2:00	2:30	3:00	3:30	4:00	4:30	5:00	5:30	6:00	6:30	7:00	7:30	8:00	8:30
Sólo Clientes Digitales	superland	"El Corcel"		★★★½ "Volando a Casa" (1996, Drama)				★★★ "Napoleón" (2003, Drama)				★★ "Safari en la Ciudad" (1996)				"Magos y Gig."	
Sólo Clientes Digitales	turbo	(:06) Overhaulin'		Hot Rod	(:42) Overhaulin'		Superestructuras		Rides	(:06) Rides		Overhau	American Hot Rod		Overhaulin'		Superest
Sólo Clientes Digitales	caracol	(12:45) Cine Arte				Aquí Se Gana			(:45) Popeye		Finca	Súper	Súper	Súper	Popeye	Dorae	Dorae
Sólo Clientes Digitales	retro	Robo	CHiPs		El FBI		He Man	Shera	Columbo				★★★ "El Águila" (1925)			RetroToons	
Sólo Clientes Digitales	europa	"Tres Mujeres y un Hombre"			"Chicos de la Calle" (1990, Drama)				Pagado	Pagado	Pagado	Pagado	Pagado	Pagado	★★½ "Los Amigos de Peter"		
Sólo Clientes Digitales	infinito	Desc-Pasado		Big	Diana vs. la Reina		Desapar	72 Horas	Infancia Hoy		Destinos del		Tai Chi	Namaste	Neopi	Pagado	Yoga
Sólo Clientes Digitales	tcm	Agente	Ángeles-Charlie		Brigada A		Buck Rogers		Galáctica		La Isla de Gilligan		Mujer Maravilla		Ángeles-Charlie		Increible
Sólo Clientes Digitales	movieworld	Película-Anun.		(1:54) Película se Anunciará			Película se Anunciará			(:06) Película se Anunciará			(:42) Película se Anunciará				Película
Sólo Clientes Digitales	grandoc	Ilusiones	Mujeres	Mem., Espana		Siglo XX	Notebooks-Asia		Hasta	Hasta	(:25) Otros Pueblos		Ilusiones		Mujeres	Mem., Espana	
Sólo Clientes Digitales	body	Pasarela	Making	Dapianno	Making	Pasarela	Susana	Pasarela	Guajira	Clips	Pasarela	Serrano	Pasarela	Making	Pasarela	Making	Susana
Sólo Clientes Digitales	d civilization	(:06) Nueve Vidas		Libros	Mndo-Pirámides		Titanic Historia		Enigmas	Misterios del Asia		Vidas	Grandes Libros		Mndo-Pirámides		Titanic
Sólo Clientes Digitales	d science	Nuestra Historia		ADN	ADN: Evoluc		DiariosAnatomí		Guía	Nuestra Historia		Nuestra	ADN: Evoluc		ADN: Evoluc		Diarios

SÁBADO MAÑANA Y TARDE

OCTUBRE 11, 2008

	VENEZUELA	9:00	9:30	10:00	10:30	11:00	11:30	12:00	12:30	1:00	1:30	2:00	2:30	3:00	3:30	4:00	4:30
	COLOMBIA	8:00	8:30	9:00	9:30	10:00	10:30	11:00	11:30	12:00	12:30	1:00	1:30	2:00	2:30	3:00	3:30
Películas	hbo-e	"Límite Vertical"		(:15) ★★ "Toma Mi Mano" (2006) Antonio Banderas.					"Tara Road: El Encuentro"			(:15) ★★★ "Rocket Science" (2007)				(:10) ★★★ "Infame"	
	hbo-o	Glast.	★★ "La Vida Salvaje" (2006)			★★½ "Límite Vertical" (2000) Bill Paxton				(:15) ★★ "Toma Mi Mano" (2006) Antonio Banderas.					"Tara Road: El Encuentro"		
	hbo-plus	Corteo	Later Jools		★½ "Vive Libre o Muere"			Sex Pistols,		(:15) "The Staircase Murders" (2007)				(2:50) "American Pastime"			Tempo
	cinemax-e	"Sueños de Akira"	Festival		(:45) ★★ "Experta en Bodas" (2001)				(:45) ★★½ "El Gran Rescate" (2005) Benjamin Bratt.					★★ "Escalofrío" (2007, Terror)			Holly
	cinemax-o	★½ "Jack" (1996) Robin Williams.				★★★ "Los Sueños de Akira Kurosawa"				Festival	(:45) ★★ "Experta en Bodas" (2001)				(:45) ★★½ "El Gran Rescate"		
	cinecanal-e	"Escándalos"		(:05) ★★★ "El Hombre Sin Rostro" (1990)				(11:55) ★★ "Aceptado" (2006)			(:40) ★★ "Un Encuentro Inesperado"				"Moulin Rouge"		
	cinecanal-o	Madison	(:25) "Kull, el Conquistador"			(:15) ★★½ "Escándalos de Telenovela"				(:05) ★★★ "El Hombre Sin Rostro" (1990)				(2:55) ★★ "Aceptado" (2006)			Encuen
	cmix	"Minority Report: Sentencia Previa"				(:10) ★★★ "Titan A.E." (2000)				"Una Noche en el Museo"			(:40) "Salvando a Sarah Cain" (2007)				Viviendo
	movie-city-e	"Shrek Tercero"		(:05) "Dios o Demonio" (2006, Drama)				(11:55) ★½ "The Messengers"			★★ "Dos Semanas" (2006) Sally Field.				(:20) ★★★½ "Babel" (2006)		
	movie-city-o	El Gran	"Engañarse y Rascarse Imposible"				(:25) ★★½ "Shrek Tercero"			(:05) "Dios o Demonio" (2006, Drama)				(2:55) ★½ "The Messengers"			Dos
	hallmark	(8:30) "Contra las Cuerdas"			Servicio de Int		Servicio de Int		"Madre a Los Dieciseis" (2005, Drama)				★★ "Contra las Cuerdas" (2004, Drama)				Servicio
	tnt	Hombre	(:45) ★ "El Chico Nuevo" (2002)				★★ "Locos de Ira" (2003) Adam Sandler.				★★ "Sueño de Amor" (2002)				Direc	TNT	Rihanna
	film-zone	"Travesuras de un Lobo Adolescente"				"Persiguiendo un Sueño" (1979)				(12:50) ★★★½ "Tomates Verdes Fritos"				(:10) ★★½ "Vida Bandida" (2001)			
	mp	(:05) "Juego de Cuatro" (2000, Comedia)				(10:50) ★★ "Punto Decisivo"			(:35) ★★ "Un Triunfo Más" (1992)				(:25) "Juego de Cuatro"			"Punto Decisivo"	
Entretenimiento	animax	Babel II	Hunter X	Hunter X	Hunter X	Hunter X	Hunter X	Barom	Demon	Cosmo	Frontier	Mars	Fighter	Wild 7	Ghenma	Subma	Spica
	antena-3	Noticias	Punto	Viaje	Un Paso Adelante			Mejor	Viaje	Renóvate	Ruleta Suerte		Noticias	(:15) Mis Adorables Vecinos			
	axn	CSI: NY ◐ (SS)		NCIS ◐ (SS)		Mujeres Asesinas		★★★ "Twister" (1996) Helen Hunt, Bill Paxton.					★★ "I Spy" (2002) Eddie Murphy.				Flix ◐
	disc-home	Pagado	Trading Spaces		Todo	Chef-	Clean Sweep		Trading Spaces		10 Años	10 Años	Novias en Forma		Una Semana		Novias
	disc-travel	Pagado	Getaway	Getaway	Lo Mejr-México		Millonarios		Ruta al	Estilos y	Pasa	Pasa	Casas	Super	Lugares Que		Tro
	e	Pagado	Pagado	Pagado	Vive Vie	Scenes	Soup	Dr. 90210		Dr. 90210		Dr. 90210		Dr. 90210		Richards	Richards
	el gourmet	Ruta del	ABC Ba	Medit	Frutas	Master	Desafío	Ohno	Natural	Narda	Metodo	Villa	Gourmet	Ruta del	ABC Ba	Medit	Frutas
	eurochannel	La Silla	★★★ "Luces Distantes" (2003, Drama)				New	Arte	Eurofest	Eurocor	Viajes Musica		"Baader"				Berthold
	fox	Pagado	Name	★★★ "Mejor... Imposible" (1997) Jack Nicholson, Helen Hunt.						"Un Pueblo Llamado Dante's Peak"				★★★ "Volver al Futuro III" (1990)			
	fox life	Pagado	Baby TV						Maxed	Modern	"Le Lion" (2003) Anouchka Delon.				★★★ "Mi Vida Sin Mí" (2003)		
	fx	Pagado	Auto	Tuning	GP Story	Pinks	ECW		Poker		Gambler	How to	★★ "Island of Fire" (1990)			The Unit	
	history	Mega	Descifrando el		Descifrando el		Maravillas Mod		Maravillas Mod		Maravillas Mod		Maravillas Mod		Descifrando el		Desci
	mgm	Pagado	★★ "Kickboxer" (1989) Denis Alexio				(:25) ★★ "Peleador 2" (1996)			(:15) ★★ "Destino Blanco" (2003)				(:15) ★★★½ "Capote" (2005, Biografía)			
	rai	(6:30) RAI Italia			RAI Italia								RAI Italia				
	sony	Chris	The	The Best Years		Chris	The	7th Heaven (SS)		Iron Chef Bambú.		America-Talent		Chris	The	The Best Years	
	tve	Teledi	(:20) Transmisiones Deportivas				Noticias	Desde Galicia Para el Mundo			A Pedir	Palabra	Teledi	(:15) Cine de Barrio			
	universal	Pagado	Pagado	Pagado	Pagado	Pagado	★★★ "Hitch: Especialista en Seducción" (2005)					★★ "Tómalo con Calma" (2005)				Detec	Ley Or
	warner	Friends	Friends	ER ◐ (SS)		Midnight Caller ◐		Dark Justice		Babylon 5		Moonlight ◐ (SS)		The O.C. ◐ (SS)		Gilmore Girls (SS)	
Infantil y femenino	boomerang	Club	Zixx	Zoo	Basil Bru	Padres	★★★ "Los Cazafantasmas" (1984)				H2O	Scout	Latest	Silla	Somos Tu y Yo		Simple
	cartoon-net	Sombrias	Dragon	Legión	Transfr	Ben 10	Las Chi	Pokémon	Votatoon						"Scooby: Monstruos"		
	casa-club	Pagado	Pagado	Pagado	Ready	Chef	Space	Homes	Cookwr	Chef	Room	De Mano	Vida	Kristina	Rebecca	Cookwr	Hells K
	disc-kids	Jim Luna	Dragon	Backyard	Lazy	Mister	Soy Dan	Harry	Pocoyo	Fifi	Poko	Roary	Mundo	Bruno	Louie	Wubbzy	Fabu
	disney	101 Dalm	Mickey	Tigger	Película se Anunciará				Padrinos	Emper	Emper	Emper	Película se Anunciará				Por Qué
	jetix	(8:30) QTC			Padrinos	Padrinos	Kung Fu	Chaotic	Padrinos	Dave	Padrinos	Pucca	Mano	Phil del	Película		
	nickelodeon	Flamingo	Neutron	Virginia	Creepie	Rugrats	Wayside	Gato	Tak y el	Bob	Bob	Padrinos	Avatar	Manual	Manual	Zoey 101	Zoey 101
M	htv	Vid Gallo	Videos ETC Mejores videos.				21 Videos populares.				Videos ETC Mejores videos.				V.I.P.	Videos ETC	
	mtv	Super	Made ◐		Come In	The Hills	The Hills	Parental	Milon	Zona de Combate		Daria ◐	Mr. Hell	Joystick	Fists of	Enchúla	Stunt
Deportes	espn	Motor	Auto	Copa Heineken				Simplemente		Gol	Fútbol: 2010 Copa Mundial Cualificativo				Fútbol: 2010 Copa Mundial		
	fox-sports	Tenis	GP 1	Rally	Fox Sports 360		Expediente Fútbol		Formula 1 Clas.		La Última Palabra		X Peri	Pasion	Invierno Fox Sports		FoxS
Noticias	cnbc	Paid	Paid	Paid	Paid	Paid	Paid	Paid	Paid	Paid	Paid	Paid	Paid	Paid	Paid	Paid	Paid
	cnn-e	Mundo	Noticia	Expan	Globo	Mundo	Efectivo	Aristegui	Econ	Destinos	Noticia	Econ	Mundo	Adelan	Mirador	Mundo	Mirador
	cnn-i	Screen	CNN Presents (CC)		Talk Asia	Cor	News	Africa	News	Art of	News	TBA	CNN Presents (CC)		News	Sport	News
	fox news	Friends	Bulls	Business	Forbes	Cashin In	America's Election HQ				Weekend Live				America's Election HQ		
Culturales	a&e	Cambia	★★½ "Mojave Moon" (1996)				Se	Se	Cambia la Casa		Decora	Decora	★★½ "Mojave Moon" (1996)				Cleaner
	ap	Dinosapi	Animalia	Prueba	Viajeros	Animalia	Creadores-Criat		El Mundo Natural		Planeta Tierra		Natural	Dinosapi	Animalia	Prueba	Viajeros
	discovery	Pagado	Se Busca		Veneno 9 Mane		El Mundo Natural		Mutantes		China y su Rio		Rides Riddler		Overhaulin'		Cotidi
	film&arts	El Rey Pastor			Actors Studio		Arte Urb	Revelaci	Inspector Morse La Joya Wolvercote				Actors Studio		El Rey Pastor		
	nat'l-geo	Cubitos	Vida Animal		Ecológi	Ecológi	Triunfo de Vida		¿Cazador cazado?		Tabú		Tabú		Comidas	El Diario	4Real
	p&a	Pagado	No Estabas		Super	Rumbo	★★ "En Carne Viva" (2003, Suspenso) Meg Ryan.					★★ "Misteriosa Obsesión" (2004)				Super	Esposas
A	playboy	Reporter	Intimi	Pleasure	Boy	Justicia	"Sueños Mojados" (1998)			Diario	Art of	Casino	Around	Reporter	Intimi	Chicas	69 Cosas
	venus	McKen	(:35) "Reino Anal" (1993)			(:10) "Inmundicias" (2007, Adulto)				"Pelicula"			"McKenzie Ama"		(:35) "Reino Anal" (1993)		

	VENEZUELA	9:00	9:30	10:00	10:30	11:00	11:30	12:00	12:30	1:00	1:30	2:00	2:30	3:00	3:30	4:00	4:30
Sólo Clientes Digitales	superland	"Magos y Gig."		★★★½ "Cuenta Conmigo" (2000, Drama)				★★½ "Un Ratoncito Duro de Cazar"				"Magos y Gigantes" (2003, Fantasía)				"Grizzly"	
	turbo	(:06) Rides		Rides	(:42) Overhaulin'		American Hot Rod		Overhau	Superestructuras		Rides	(:42) Rides		Overhaulin'		Hot Rod
	caracol	Bugs	Bugs Bunny Show		Histo	Scooby Doo		Super	Animo	Noticias 12:30		Simp	Simp	Simp	Futurama ◐ (SS)		Simp
	retro	Robo	He Man	Shera	★★½ "El Patriota" (1955)			(:10) ★★½ "Rompiendo Cadenas" (1949)				(:10) ★★★ "Los Despiadados" (1968)				Retro	Shera
	europa	Amigos	(:20) "Plaza Moscú" (2001)			(10:55) ★★★ "Sangre y Vino"			(:40) ★★★ "El Árbol de las Cerezas"				(:20) "Los Amigos de Peter"			"Plaza Moscú"	
	infinito	Neopi	Namaste	Tai Chi	Orgáni	Cocina	Pagado	Pagado	Orgáni	Spas	Gracias-Memor		Infancia Hoy		Karma Trekkers		Doctora
	tcm	Increible	Buck Rogers		Galáctica		Mujer Maravilla		A. Hitchcock		Agente	"Hnos Valientes"			(:40) "Hombre Sin Rumbo"		
	movieworld	Película-Anun.		(9:54) Película se Anunciará			Película se Anunciará			(:06) Película se Anunciará			(:42) Película se Anunciará				Película
	grandoc	Siglo XX	Sal	Sal	Planeta al Desnudo		Depredadores		Traces	Traces	Expedi	Conocimiento		Página 2	Notebooks-Asia		Hasta
	body	Clips	Making	Guajira	Pasarela	Making	Serrano	Pasarela	Clips	Pasarela	Making	Especial	Art Fash	Pasarela	Clips	Making	Pasarela
	d civilization	Enigmas de Asia		Misterios	(:42) Nueve Vidas		Grandes Libros		Pirám	Titanic Historia		Enigmas	Misterios del Asia		Nueve Vidas		Libros
	d science	(:06) Guía Máxima		Nuestra	Nuestra Historia		ADN: Evoluc		ADN	DiariosAnatomí		Guía	Nuestra Historia		Nuestra Historia		ADN

en BUSCA de la FELICIDAD

Lunes 27
Ven 8:30 pm
Col 8:00 pm

cinemax

HBO Ole Servicios, S.A. Rif J-30035639-9 Programación sujeta a cambio. © 2008 HBO Ole Partners. All rights reserved. Cinemax®, HBO® and Home Box Office® are registered trademarks of Home Box Office, Inc.

SÁBADO TARDE Y NOCHE — OCTUBRE 11, 2008

	VENEZUELA	5:00	5:30	6:00	6:30	7:00	7:30	8:00	8:30	9:00	9:30	10:00	10:30	11:00	11:30	12:00	12:30
	COLOMBIA	4:00	4:30	5:00	5:30	6:00	6:30	7:00	7:30	8:00	8:30	9:00	9:30	10:00	10:30	11:00	11:30
Películas	hbo-e	(4:10) "Infame"		(:15) ★★★ "Ahora son 13" (2007) George Clooney.					Satisfaction (N)		"Urban Justice" (2007)			(:15) ★★★ "Magnolia" (1999, Drama)			
	hbo-o	(:15) ★★★ "Rocket Science" (2007)				(:10) ★★★ "Infame" (2006) Toby Jones.				(:15) ★★★ "Ahora son 13" (2007) George Clooney.					Satisfaction (N)		Urban
	hbo-plus	"Temporada de Estreno"			Skins		★★★ "Jindabyne" (2006) Laura Linney.				(:45) ★★★ "Una Mirada a la Oscuridad"				"Jewboy" (2005)		Canoas
	cinemax-e	(:15) ★★★ "El Gran Truco" (2006) Hugh Jackman.					★★½ "Corrupción Ferroviaria" (2000)				"Mamá de Amigo"			"Mentiras Peligrosas" (2004)			Perversa
	cinemax-o	"El Gran Rescate"		★★ "Escalofrío" (2007, Terror)			Holly	(:15) ★★★ "El Gran Truco" (2006) Hugh Jackman.					★★½ "Corrupción Ferroviaria" (2000)				Mamá
	cinecanal-e	"Moulin Rouge"		"MotoCross: Ruedas"			★★½ "La Idiocracia" (2006)			(:10) ★★½ "Dos por el Dinero" (2005) Al Pacino.					"Los Muchachos No Lloran"		
	cinecanal-o	"Un Encuentro Inesperado"			(:35) ★★★ "Moulin Rouge: Amor en Rojo" (2001)					"MotoCross: Ruedas"			★★½ "La Idiocracia" (2006)			"Dos-Dinero"	
	cmix	"Viviendo con"		(:05) ★★★½ "Borat" (2006)			★★½ "La Fuente de la Vida"			(:10) "El Príncipe y Yo 2" (2006)				(10:50) ★★★ "Peligro Inminente" (1994)			
	movie-city-e	(3:20) "Babel"		(5:50) ★★½ "Angel-A" (2005)			★★½ "Paranoia" (2007) Shia LaBeouf.				(:25) ★★★ "Duelo de Asesinos" (2006)				(:25) "Máxima Traición" (2007)		
	movie-city-o	(4:30) ★★ "Dos Semanas"			(:20) ★★★½ "Babel" (2006, Drama) Brad Pitt.					(8:50) ★★½ "Angel-A" (2005)			★★½ "Paranoia" (2007) Shia LaBeouf.				Duelo de
	hallmark	Servicio	Hijas-McLeod		★★★ "El Club de las Divorciadas" (1996)				★★ "Poción de Amor No. 9" (1992)				★★★ "El Club de las Divorciadas" (1996)				Divor
	tnt	Rihanna			(:45) ★★ "Los Federales" (1998) Tommy Lee Jones.						★★★ "Masacre en la Cárcel 13" (2005, Acción)					(11:50) "Domino"	
	film-zone	Vida	★★★ "Cuenta Final" (2001)				(:45) ★★★½ "Memento" (2000) Guy Pearce.					(9:50) "Esto no es un Atraco"			"Hombre-Máscara Hierro"		
	mp	"Punto Decisivo"		(5:55) "El Gran Reto" (2004)			(:40) ★★ "Un Triunfo Más" (1992)				Montreal Jazz		(:35) "Juego de Cuatro" (2000, Comedia)				Sin Rui
Entretenimiento	animax	Mont	Excel	R.O.D.	★★★ "Hellboy" (2004) Ron Perlman, John Hurt.					R.O.D.	Distrac	Basilisk	Trinity	Solty Rei	★★★ "Hellboy" (2004)		
	antena-3	España	Diario-Patricia		Renóvate	Mujeres	Ruleta Suerte		El Internado			Los Hombres de Paco			El Rastro del Crimen		
	axn	Mujeres Asesinas		The Dead Zone		Blood Ties		★★ "Stealth" (2005) Josh Lucas, Jessica Biel.					★★½ "Pitch Black" (2000) Vin Diesel				Blood
	disc-home	Novias	10 Años	Ellas Di	Mis Senos		Enigmas Médicos		Pequeño	Diseno	Casados	Jon y	Diagnóstico X		Una Semana		Medicina
	disc-travel	Tro	Anthony Bour		Comidas Exóticas		Destino:	Menú	La	Top 5	5 Tomas Latinoam''		Anthony Bour		Trotamundos		La
	e	True Hollywoo		True Hollywoo		Living	Living	Living	Living	Living	Richards	Sunset Tan			Battle	Sunset Tan	
	el gourmet	Master	Desafío	Ohno	Natural	Narda	Metodo	Villa	Gourmet	Ruta del	Velero	Boulan	Mendoza	Rescate	Metodo	Notas	4 Chefs
	eurochannel	Berthold		French	Septieme Ciel		Melting Pot Cafe		Rocket Man		Dalida				★★½ "Retratos Chinos" (1996)		
	fox	Volver	★★ "La Era del Hielo 2" (2006, Comedia)				Futurama	Simp	Simp	Simp	★★ "El Centinela" (2006, Suspenso)				Tiempo Final		Rescue
	fox life	Mi Vida	Extreme Celebrities		Queer Eye-Guy		Flipping Out		★★½ "Sabrina" (1995) Harrison Ford, Julia Ormond.					★★ "Un Impulsivo y Loco Amor" (1997)			
	fx	Ult. Fighter		Prison Break		Prison Break		★★½ "Triple X" (2002) Vin Diesel, Asia Argento.					★★ "Triple X 2 Estado de Emergencia"				Llamada
	history	Desci	Descifrando el		Descifrando el		Mega Movers		Camioneros del		Camioneros del		El Universo		Mega Movers		Cami
	mgm	Capote	★★★ "Cosas de Hombres" (2002)				★★½ "Legalmente Rubia 2" (2003)				US Fashion Rocks				(:20) ★½ "Pecado Original"		
	rai	(2:30) RAI Italia			RAI Italia								RAI Italia				
	sony	Ghost Whisperer		Latin American Idol		Latin American Idol Finale Gran Final.				Brazil's-Model		Experi	Daily Sh	Saturday Night Live (SS)			
	tve	CineBrrio	Bricolo	Mu	Corazón, Corazón		Teledi	Informe	(:45) Entre Naranjos				AlFiloImposible		Días de Cine		24 Horas
	universal	Ley Or	La Ley y el Orden		Héroes		Reaper (SS)		★★ "Dos Policias Rebeldes II" (2003) Martin Lawrence.						★½ "De Ladrón a Policía"		
	warner	Life Is Wild (SS)		Gossip Girl (SS)		TMZ (SS)		Aliens	Old	Two Men	Big Bang	★★★ "Manos del Diablo" (2002)				TMZ (SS)	
Infantil y femenino	boomerang	"Un Simple Deseo"		Bels Boy	H2O	Scout	Latest	Silla	Somos Tu y Yo		H2O Sirenas		Scout Safari		Latest	Silla	Flipper
	cartoon-net	Scooby	Hombre	Legión	Ben 10	Johnny T	Sombrias	Chicos	Scooby	Tom-	Pantera	Pájaro	Samurai	Naruto	Dragon	Trigun	One
	casa-club	Hells K	Taller	Look	US Fashion Rocks 2007			Area	Cocinar	Kristina	Rebecca	Vida	Shabby	Veredicto: Makeover			Dsnr
	disc-kids	Mister	Hi-5	Backyard	Lazy	Pinky	Wubbzy	Dragon	Barney	Mister	Hi-5	Prince	Harry	Clifford	Sésamo	Dragon	Peep
	disney	Padrinos	Blanca	Blanca	Waverly	Phineas	Película se Anunciará				Película se Anunciará				Película se Anunciará		
	jetix	Película	Padrinos	Padrinos	Padrinos	Padrinos	X-Men	Hulk	QTC				Película				Dave
	nickelodeon	Drake	Drake	Zoey 101	Manual	Naked	Karkú	Click Nick				Bob	Clarissa	Crecer	ALF	Addams	Munsters
M	htv	Vid ETC	En Mira	Videos ETC Mejores videos.			21 Videos populares.				Hurbano				21 Videos populares.		
	mtv	(4:30) Stunt					El 20 de MTV		Zona de Combate		Milon	Scarred	La Zona	Cierto	Ren	South	Mr. Hell
Deportes	espn	Fútbol:	Fútbol: 2010 Copa Mundial Cualificativo				Béisbol Gr.: ALCS Partido 2 -- Equipos S.A							Sportscenter		UEFA	Fútbol:
	fox-sports	FoxS	Show-Fórmula		Fútbol de la Liga Mexicana				1ra	Fox Sports Noticias		Formula 1 Previa		Fórmula 1 Gran Premio de Japón.			
Noticias	cnbc	Paid	Paid	Paid	Deal or No Deal		The Apprentice		Suze Orman		Deal or No Deal		The Apprentice		Suze Orman		Deal No
	cnn-e	Ojo Crí	Mirador	Efectivo	Mirador	Globo	Mirador	Expan	Mirador	Deportes	Mirador	Econ	Mirador	Deportes	Aristegui	Destinos	Econ
	cnn-i	Daily Sh	News	Sport	News	Africa	News	TBA	King Weekend		This Week at War		News	Sport	News	World	News
	fox news	Journal	Beltway	Watch	Fox Report		The O'Reilly Factor		Special Prog.		Geraldo at Large		Journal	Beltway	Geraldo at Large		Line Up
Culturales	a&e	Cleaner	Intervention Caylee		Para	Weeds	★★★ "Pieces of April" (2003) Oliver Platt				★★ "Along Came Polly" (2004)				★★★ "Pieces of April" (2003)		
	ap	Animalia	AnimalExtremo		Las Travesias		Cazador/Coco.		Cara	Combate	Planeta Tierra		Naturaleza Extrema		Rivales del Río		Pagado
	discovery	Cotidi	Tierra: Planeta		Armas del Futuro		Archivos-FBI		48 Horas (SS)		Huella	Huella	Clarividentes		Historias-Ultrat		Archivos
	film&arts	El Rey Pastor			Arte Urb	Revelaci	"Las Hijas de Satán" (1972) Barra Grant				Actors Studio		"Las Hijas de Satán" (1972) Barra Grant				Morse
	nat'l-geo	Mundo	Confidencial		Emperador		Cd. Prohibida		Viaje Amazonia		Comidas	El Diario	4Real	Mundo	Situación Crítica		Vida
	p&a	Esposas	Jekyll Sin Salida		Fear Factor (SS)		Super	Rumbo	Miami Ink		Cambi Esposas		★★½ "El Exorcismo de Emily Rose"				Super
A	playboy	Around	Pleasure	Videos	Diario	Reporter	S.O. Sex	Erotika		Chicas	69 Cosas	Around	Pleasure	Videos	"Audición de Porristas 5"		
	venus	(:10) "Inmundicias" (2007, Adulto)				"Pelicula"			"McKenzie Ama"		(:35) "La Femme Chanel"					"Amas Casa"	

	VENEZUELA	5:00	5:30	6:00	6:30	7:00	7:30	8:00	8:30	9:00	9:30	10:00	10:30	11:00	11:30	12:00	12:30
Sólo Clientes Digitales	superland	"Grizzly"		★★½ "El Tío Buck" (1989) John Candy.				★★½ "Karate Kid II" (1986, Acción)				★★ "Slappy y Sus Amigos" (1998)				"Cristal Encanta."	
	turbo	(:06) Overhaulin'		Superest	Carros Millonarios		American Chopper		Vuelo	Super Máquinas		Overhau	Los Extremistas		Carros Millonarios		Chopper
	caracol	Simp	También Caerás				Noticias	Ser Millonario		(:15) Sábados Felices						(12:15) Entre Ojos	
	retro	He Man	Kojak		División Miami		Columbo				★★ "El Mago" (1978) Diana Ross.				Retro	"Otra Vez."	
	europa	Plaza	(:45) ★★★ "Sangre y Vino" (1996)				★★ "Mi Marido Es una Ruina" (2002)				"Asesinato en el Comité Central" (1982)				(:25) ★★½ "Claire Dolan"		
	infinito	Los	Paul McKenna		Edward	Big	Cuerpo a Medida		Siete Años en		Dónde están		Gracias-Memor		Especial Da Vinci		Pagado
	tcm	(:15) ★★★½ "Por Quien Doblan las Campanas"					★★★½ "Drácula"		(:45) "La Hija de Drácula"			★★½ "El Hijo de Drácula"			"Mansión-Drác."		Agente
	movieworld	Película-Anun.		(5:54) Película se Anunciará			Película se Anunciará			(:06) Película se Anunciará			(:42) Película se Anunciará				Película
	grandoc	Hasta	Otros	Informe	UnMundoMejor.com		Innov8	Animales Inv		Innov8	Rutas por España		Destinos	Traves	Traves	Traves	All of Me
	body	Making	Pasarela	Susana	Making	Pasarela	Making	Pasarela	Informa	Clips	Pasarela	Serrano	C.	Making	Pasarela	Making	Art Fash
	d civilization	Mndo-Pirámides		Titanic	En Busca-Osam		Fugitivos		Cleopa	(:06) ¡Sobreviví!		(9:54) Cárceles USA			En Busca-Osam		Fugitivos
	d science	ADN: Evoluc		Diarios	Historias-Ultrat		Fieras Ingen		Uno en	Si No Tuvierms		Eco Tec	El Planeta Feroz		Historias-Ultrat		Fieras

	VENEZUELA	1:00	1:30	2:00	2:30	3:00	3:30	4:00	4:30	5:00	5:30	6:00	6:30	7:00	7:30	8:00	8:30
	COLOMBIA	12:00	12:30	1:00	1:30	2:00	2:30	3:00	3:30	4:00	4:30	5:00	5:30	6:00	6:30	7:00	7:30
Películas	hbo-e	(11:15) ★★★ “Magnolia” (1999)			★★★ “Little Fish” (2005) Cate Blanchett.				★★★ “Cars” (2006) Paul Newman				(:35) ★★★ “Avión Presidencial” (1997, Suspenso)				
	hbo-o	“Urban Justice”		(:15) ★★★ “Magnolia” (1999, Drama) Jason Robards, Julianne Moore.							★★★ “Little Fish” (2005) Cate Blanchett.				★★★ “Cars” (2006, Comedia)		
	hbo-plus	★★★ “Diez Canoas”	“El Hada de los Dientes”				Later-Holland		(:45) ★★★ “Viaje Insólito” (1987) Dennis Quaid.					“Los Muppets en el Espacio”			Querida
	cinemax-e	“Perversa Obse”		(:15) ★★★ “Subamos al Autobús” (1996, Drama)					★★★ “Evita” (1996) Madonna, Antonio Banderas.					“Ultraman Mebius”			Buenos
	cinemax-o	“Mamá de Amigo”		★★ “Mentiras Peligrosas”			“Perversa Obsesión” (2004)			(:15) ★★★ “Subamos al Autobús” (1996, Drama)					★★★ “Evita” (1996) Madonna.		
	cinecanal-e	Mu	(:35) ★★ “El Peor Año de mi Vida”				(:20) “Pareja Perfecta” (1987)			(:05) ★★★ “El Hombre Sin Rostro” (1990)				★ “Un Plan Descabellado”			Un Gran
	cinecanal-o	(12:10) “Dos por el Dinero”			(:25) ★★★½ “Los Muchachos No Lloran”				(:35) ★★ “El Peor Año de mi Vida”				(:20) “Pareja Perfecta” (1987)			“Hombre-Rostro”	
	cmix	(:10) ★★ “El Camino del Guerrero”				(:15) ★½ “Todos Contra John”			(:45) ★★½ “Confetti” (2006)				“Cuatro Mujeres”			“Pequeñs Guerr”	
	movie-city-e	(:10) “Dios o Demonio” (2006, Drama)				NUMB3RS (SS)		★★½ “Angel-A” (2005)			(:45) “San Saba” (2008) Vivica A. Fox				“Genghis Khan: Hasta Fin”		
	movie-city-o	(12:25) “Duelo de Asesinos”			(:25) “Máxima Traición” (2007)			(:10) “Dios o Demonio” (2006, Drama)				NUMB3RS (SS)		★★½ “Angel-A” (2005)			San
	hallmark	“El Club de las Divorciadas”			Hijas-McLeod		Pagado	Pagado	Pagado	Pagado	Pagado	Pagado	Pagado	Pagado	Robin Hood		Poción
	tnt	Domino	“Los Federales”		(:25) ★★ “Los Federales” (1998) Tommy Lee Jones.					Direc	★★ “Fluke” (1995) Matthew Modine.				Holly	“Amigos Insepr.”	
	film-zone	“HombrMáscara”		(:05) ★★½ “Storyville” (1992)				(:15) ★★★★ “Los Intocables” (1987) Kevin Costner.					★★★½ “El Sabor de la Infidelidad”				Coci
	mp	(12:20) “Sin Ruido”		(:10) “Pensamientos Eróticos”			“Conflictos Juveniles” (2004)			(:15) ★★ “Punto Decisivo” (2002, Drama)				★½ “¡Mi Mujer Ladra!” (2002)			
Entretenimiento	animax	(11:30) “Hellboy”		Basilisk	Trinity	Solty Rei	Spica	Mont	Cosmo	Frontier	Samurai	Prince	Prince Of Tennis				Survival
	antena-3	Canal 24 Horas											Canal 24 Horas		Ni se te	Como	Noticias
	axn	Blood	★★ “Stealth” (2005) Josh Lucas, Jessica Biel.					★★½ “Pitch Black” (2000) Vin Diesel				The Dead Zone		CSI: Miami (SS)		Criminal Minds	
	disc-home	Medicina	Enigmas Médicos		Mis Senos		Casados	Jon y	Una Semana		¡A Tu Salud!		Gimnasia-Dom.		Pagado	Pagado	Pagado
	disc-travel	Top 5	5 Tomas Latinoam"		Anthony Bour		Trotamundos		La	Top 5	5 Tomas Latinoam"		Anthony Bour		Pagado	Pagado	Pagado
	e	Sunset	Viva Pan	Luxe Wld	Wild On Latino		Extreme Hollywood		Sunset	Sunset	Luxe Wld	Viva Pan	True Hollywoo		Sunset	Florida	Pagado
	el gourmet	Beber	Master	Nueva	GrmtBra	Maridaje	Metodo	Notas	Pagado	Pagado	Velero	Boulan	4 Chefs	Beber	Mendoza	Rescate	Metodo
	eurochannel	Retratos	“Baader”				Dalida				★★½ “Retratos Chinos” (1996)				Dalida		
	fox	Rescue	Simp	★★★½ “Cuatro Bodas y un Funeral” (1994)					★★ “Gente con Clase” (2000, Comedia)				Pagado	Morrison	Pagado	Pagado	Pagado
	fox life	Alessan	Extreme Celebrities		Queer Eye-Guy		For Better or		Shootout	Shootout	Teachers		Maxed	Modern	Pagado	Pagado	Pagado
	fx	(12:30) ★★★ “La Llamada 2”			Office	Penn	Family	Amer	GP Story	Pinks	Auto	Tuning	L.A. Dragnet		Pagado	Pagado	Pagado
	history	Cami	Camioneros del		El Universo		Descifrando el		Descifrando el		Descifrando el		Descifrando el		Pagado	Pagado	Desci
	mgm	Pecado	(:40) ★★★½ “Capote” (2005) Catherine Keener					(3:50) ★★ “El Abad Shaolin”			Pagado	Pagado	Pagado	Pagado	Pagado	Pagado	Pagado
	rai	(10:30) RAI Italia			RAI Italia								RAI Italia				
	sony	Brazil's-Model		Experi	Daily Sh	Saturday Night Live (SS)				7th Heaven (SS)		Ghost Whisperer		Jim	Saman	Scrubs	30 Rock
	tve	Conciertos 3		Noticias 24H				Agrósfera		Últimas	Islam	Buenas	Teledi	Nosotros	Tírame la Lengua		Teledi
	universal	De Lad	★★ “Dos Policias Rebeldes II” (2003) Martin Lawrence.						★½ “De Ladrón a Policía” (1999)				La Ley y el Orden		Pagado	Pagado	Pagado
	warner	Moonlight (SS)		Midnight Caller		ER (SS)		Friends	Friends	TresTres	Suddenly	TresTres	TresTres	Paso	Paso	Veronica	Two Men
Infantil y femenino	boomerang	Flipper	Basil Bru	Padres	Club	Ruby	Miau Miau Power								Cuatro	El Chavo	Angelz
	cartoon-net	Rave	Cartoon Pop				Pantera	Pájaro	Shaggy	Cam	El Chavo	Chicas	Sombrias	Tom	Scooby Doo		
	casa-club	Style	Taller	Cocinar	Rebecca	CasaL	Kristina	Ready	Hell's Kitchen		Party	Homes	Chef	Vivir-	Belleza	Buen	Pagado
	disc-kids	Thomas	Poko	Fifi	Koala	Bob	Save	Clifford	Barney	Jakers	Barney	Backyard	Harry	Charlie y	Pinky	Prince	Hi-5
	disney	Película	Padrinos	Emper	Emper	Emper	Por Qué	Por Qué	Blanca	Blanca	Montana	Sr Big	Stanley	Dragón	Johnny	Película-Anun.	
	jetix	Padrinos	Grotes	Pucca	Power	Power	A.T.O.M.	Chaotic	Cyber	Pucca	Power	Power	Power	Dave	Padrinos	Pucca	Dino Rey
	nickelodeon	Hechi	BellaGen	BellaGen	Clarissa	Crecer	ALF	Addams	Munsters	Hechi	BellaGen	BellaGen	Mr.	Rocket	Blue	Dora	Go Diego
M	htv	21	Lunada								Video Gallo Éxitos del mundo Pop y Tropical.						
	mtv	Weekend						Especial	Especial	Especial	Videorama		Videorama		Stunt		
Deportes	espn	Fútbol: 2010 Copa Mundial			Béisbol Gr.: ALCS Partido 2 -- Equipos S.A						Sportscenter		Sportscenter		Sportscenter		Auto
	fox-sports	Quinta	Fox Sports Noticias		Tower Torneos		Fútbol MLS				Tenis ATP: Copa de Kremlin, Semifinales.				Fórmula 1		
Noticias	cnbc	Deal No	Paid	Paid	Deal or No Deal		Suze Orman		Suze Orman		Net	Paid	Paid	Paid	Paid	Paid	Paid
	cnn-e	Destinos	Deportes	Destinos	Econ	Destinos	Deportes	Econ	Aristegui	Econ	Mundo	Deportes	Aristegui	Efectivo	Econ	Deportes	Consulta
	cnn-i	Cor	CNN Presents (CC)		News	Art of	News	Sport	(:35) Larry King		News	Sport	News	TBA	News	Sport	Africa
	fox news	Line Up	Hannity's America		Fox Report		Geraldo at Large		The O'Reilly Factor		Journal	Beltway	Fox and Friends Sunday				
Culturales	a&e	Pieces	Watch Over Me		Watch Over Me		Watch Over Me		Watch Over Me		Intervention Caylee		The Cleaner Piloto		Pagado	Pagado	Cleaner
	ap	Pagado	Pagado	Pagado	Naturaleza Extrema		Planeta Tierra		Cara	Combate	Cazador/Coco.		Planeta Tierra		Jeff Corwin		Natural
	discovery	Archivos	48 Horas (SS)		Huella	Huella	Clarividentes		Historias-Ultrat		Tierra: Planeta		Cómo	Así Hace	Pagado	Pagado	Pagado
	film&arts	(12:30) Inspector Morse (SS)			New Tricks		★★ “Celebrity” (1998) Hank Azaria.				Pagado	Pagado	Pagado	Pagado	Barenboim		
	nat'l-geo	Vida	Vida Animal		Comidas	4Real	Travesía		Insectos	Mirabelle	La Cas	Cubitos	Bombero	DrSeuss	Granja	Mirabelle	La Cas
	p&a	★★½ “El Exorcismo de Emily Rose” (2005, Terror)					Miami Ink		Cambi Esposas		American Chopper		Doble Identidad		Pagado	Pagado	Pagado
A	playboy	Boy	Sexy	Reporter	S.O. Sex	Last	Summer	Reporter	“Voluptuosas y Pesadas 2”			Justicia	Diario	Reporter	Casino	Erotika	
	venus	“Amas Casa”		(1:55) “Pelicula”			(:35) “La Femme Chanel”					(5:55) “Amas de Casa Desesperadas 2”				(7:55) “Pelicula”	

	VENEZUELA	1:00	1:30	2:00	2:30	3:00	3:30	4:00	4:30	5:00	5:30	6:00	6:30	7:00	7:30	8:00	8:30
Sólo Clientes Digitales	superland	“Cristal Encanta.”		★★½ “El Corcel de la Princesa” (1997)				“Annie: Una Aventura Real” (1995)				★★★½ “La Princesita” (1939, Drama)				★★½ “Balto” (1995)	
	turbo	Vuelo	Vuelo	SuprMq	(:42) Overhaulin'		Los Extremistas		Carros	American Chopper		Vuelo	Super Máquinas		Overhaulin'		Extre
	caracol	(:15) Emoción Pura				(:15) Aquí Se Gana			(:45) Popeye		Finca	Súper	Santa Misa		Popeye	Dorae	Dorae
	retro	Otra Vez.	Retro	Shera	División Miami		He Man	Robo	Robo	Robo	Robo	Robo	Columbo				Retro
	europa	“Angelus” (2000) Jacenty Jedrusik.				“Zoom - It's Always About”			Pagado	Pagado	Pagado	Pagado	Pagado	Pagado	“Smila, Misterio en la Nieve”		
	infinito	Siete Años en		Los	Paul McKenna		Dónde están		Especial Da Vinci			Cocina	Tai Chi	Namaste	Neopi	Pagado	Yoga
	tcm	Agente	A. Hitchcock		El Increible Hulk		Buck Rogers		Galáctica		Túnel Tiem.		Mujer Maravilla		Ángeles-Charlie		Increible
	movieworld	(12:18) Película		(1:54) Película			Película se Anunciará			(:06) Película se Anunciará			(:42) Película se Anunciará				Película
	grandoc	All of Me	Voces		Voces	Informe	Ilusiones		Mujeres	La Guerra Filmada		Memo	All of Me		Voces		Voces
	body	Pasarela	Making	Dapianno	Making	Pasarela	Susana	Pasarela	Guajira	Clips	Pasarela	Serrano	Pasarela	Making	Pasarela	Making	Susana
	d civilization	Cleopatra Mrte		Sobreviví	(:42) Cárceles USA				En	(:06) Fugitivos		Cleopa	(:42) ¡Sobreviví!		Cárceles USA		
	d science	Uno en Un Millón		Luna	(:42) Eco Tec		El Planeta Feroz		Historias	Fieras Ingen		Uno en	Si No Tuvierms		Eco Tec		Planeta

SuperCable entertainment

	VENEZUELA	9:00	9:30	10:00	10:30	11:00	11:30	12:00	12:30	1:00	1:30	2:00	2:30	3:00	3:30	4:00	4:30
	COLOMBIA	8:00	8:30	9:00	9:30	10:00	10:30	11:00	11:30	12:00	12:30	1:00	1:30	2:00	2:30	3:00	3:30
Películas	hbo-e	(8:50) ★★★ "Jinetes del Espacio" (2000)				(:10) ★★ "Menores sin Control" (2006)				(12:50) "Look Both Ways"			(:40) ★★ "Desafío a los Gigantes" (2006)				Alice
	hbo-o	Cars	(:35) ★★★ "Avión Presidencial" (1997, Suspenso)					(11:50) ★★★ "Jinetes del Espacio"				(:10) ★★ "Menores sin Control" (2006)				"Look Both Ways"	
	hbo-plus	"Querida-Niño"		★★★ "Mi Perro Skip" (2000)			(:45) ★★ "La Novena Revelación" (2006)				Later With Jools Holland				Wallpa	Beach	Scary 4
	cinemax-e	★★★ "Buenos Días, Vietnam"			"Shakespeare: Drama"				★★½ "Goal!" (2005) Kuno Becker.				Festival	(:15) "Pudor" (2007) Nancho Novo.			
	cinemax-o	(7:30) ★★★ "Evita"		"Ultraman Mebius"			(:45) ★★★ "Buenos Días, Vietnam" (1987)				"Shakespeare: Drama"				★★½ "Goal!" (2005, Drama)		
	cinecanal-e	(8:30) ★★ "Un Gran Campeón"			(:20) ★★½ "Locos por Mary" (1998)				(:35) ★★★ "Ghost, La Sombra del Amor" (1990)					(2:55) ★★½ "La Hija del General" (1999)			
	cinecanal-o	"Hombre-Rostro"		★ "Un Plan Descabellado"			★★ "Un Gran Campeón" (2002, Drama)				(:20) ★★½ "Locos por Mary" (1998)				"Ghost, La Sombra del Amor"		
	cmix	"Pequeñs Guerr"		(9:50) "El Pequeño Papá"			"Shiloh: Salvando a Shiloh"			(:05) ★★★½ "Inteligencia Artificial" (2001)					★½ "Todos Contra John"		
	movie-city-e	"Genghis Khan"		★★½ "De Talla Grande" (2008, Drama)				(11:50) "Máxima Traición"			(:35) ★★★ "El Buen Nombre" (2006)				(:45) "Duelo de Asesinos"		
	movie-city-o	(8:45) "San Saba" (2008)			"Genghis Khan: Hasta el Fin de la Tierra y el Mar"					★★½ "De Talla Grande" (2008, Drama)				(2:50) "Máxima Traición"			Buen
	hallmark	★★ "Poción de Amor No. 9"			Robin Hood		Robin Hood		★★ "Poción de Amor No. 9" (1992)				Titanic Special (Parte 2 de 2)				Monk
	tnt	Amigos	(:45) ★★ "Alaska" (1996, Drama) Thora Birch.					★★★ "Peter Pan, la Gran Aventura"				Holly	(:45) ★★½ "Gritando y Pateando" (2005)				Juegos
	film-zone	(8:40) "Cocinando La Vida"			(:40) ★½ "Arresto Domiciliario" (1996)				(:45) ★★★ "Náufrago" (2000, Drama) Tom Hanks, Helen Hunt.						(:25) "La Familia de Mi Novia"		
	mp	(8:55) "Asesino Latente" (2000, Drama)				(10:50) "El Anfitrión" (1999)			(:45) ★★½ "Asesino Secreto" (2001)				(:35) ★★ "El Agente Cody Banks" (2003)				Asesino
Entretenimiento	animax	Survival	Survival	Survival	Survival	The Twelve Kingdoms Aventuras fantásticas.					Bleach	Evange	Hell Girl	Hellsing	Full Metal Alchemist		
	antena-3	Noticias	Atrapa	Viaje	Síndrome		Mejor Es Posible		Viaje	Renóvate	Ruleta Suerte		Noticias	(:15) Física o Química			
	axn	Law and Order		CSI: Miami (SS)		The Amazing Race		Blood Ties		Lost (SS)		★★½ "Pitch Black" (2000) Vin Diesel				"Da Vinci Code"	
	disc-home	Pagado	Nacim'	Bebé	Bebé	Central	Llegada	Llegada	Madre	Primeros	Niñera S.O.S.		Ángeles Adoles		Modelo	Modelo	No Pon
	disc-travel	Pagado	Lugares Que		Espías de Viaje		Tour-Jordania		Negocio	Con	De Hotel	Getaway	Lo Mejr-México		Destino:	Top 5	Ciudades
	e	Pagado	Pagado	Pagado	Richards	Richards	Vive Vie	Girls of	Scenes	Scenes	Sunset	Sunset	Wild On Latino		Soup	E! News Weekend	
	el gourmet	Notas	Master	Nueva	GrmtBra	Maridaje	Velero	Boulan	4 Chefs	Beber	Mendoza	Rescate	Metodo	Notas	Master	Nueva	GrmtBra
	eurochannel	Dalida	Jaures: Nascimiento de Un Gigante				Septieme Ciel		Melting Pot Cafe		"Dos Mujeres en París" (2000, Drama)				"Henry Dunant: Del Rojo"		
	fox	Pagado	★★ "El Gordo Alberto" (2004) Kyla Pratt				Help Me	Help Me	Bones		Shark		Justicia Ciega		24 (SS)		Name
	fox life	Pagado	Baby TV						★★★ "La Máscara del Zorro" (1998, Aventura)					★★½ "Patch Adams" (1999)			
	fx	Pagado	Pinks	GP Story	Tuning	Auto	Ult. Fighter		Gadgets	★★½ "Triple X" (2002) Vin Diesel, Asia Argento.					"Triple X 2 Estado"		
	history	Desci	Warrior Empire: The Mughals				Mega Movers		Camioneros del		Camioneros del		El Universo		Warrior Empire: The Mughals		
	mgm	Pagado	Cine	"Casi un Ángel" (1997)			(:45) ★★★ "Cosas de Hombres" (2002)				"Cazador de Cocodrilos: Curso"				★★½ "Legalmente Rubia 2"		
	rai	(6:30) RAI Italia			RAI Italia								RAI Italia				
	sony	Friday Night Lights		My Boys	Saman	Eli Stone (SS)		Grey's Anatomy		Housewives		Ugly Betty (SS)		My Boys	Saman	Medium (SS)	
	tve	Teledi	(:20) Tenderete		(:20) Herederos		Teledi	Asturias	Rutas por España		Página 2	Arquitect	Teledi	El	(:20) España Directo		
	universal	Pagado	Pagado	Pagado	Pagado	Pagado	★½ "De Ladrón a Policía" (1999)				★★½ "Amenaza Virtual" (2001) Ryan Phillippe.					Detec	Ley Or
	warner	Friends	Friends	ER (SS)		Aliens	Big Bang	Old	Two Men	Men in Trees (SS)		Cold Case (SS)		ER (SS)		Smallville (SS)	
Infantil y femenino	boomerang	6 Teen	"El Club de los..."				Somos Tu y Yo								★★ "Un Simple Deseo" (1997)		
	cartoon-net	(7:30) Scooby Doo					Teatro Cartoon ¡Hola Scooby Doo!				Pokémon	Ben 10	Hombre	Robot	Chowder	Mono	Pájaro
	casa-club	Pagado	Pagado	Pagado	Pagado	Pagado	Ready	Chef	Space	Homes	Cookwr	Chef	Room	De Mano	Vida	Kristina	Rebecca
	disc-kids	Jim Luna	Dragon	Backyard	Lazy	Mister	Soy Dan	Harry	Pocoyo	Fifi	Poko	Roary	Mundo	Bruno	Louie	Wubbzy	Fabu
	disney	Película	Mickey	Tigger	Película se Anunciará			Sr Big	Padrinos	Phineas	Phineas	Phineas	Película se Anunciará				Padrinos
	jetix	(8:30) Dino Rey			Padrinos	Padrinos	Película se Anunciará				Padrinos	Pucca	Mano	Phil del	Película se Anunciará		
	nickelodeon	Flamingo	Naked	Naked	Naked	Naked	Naked	Naked	Naked	Naked	Naked	Naked	Naked	Naked	Naked	Naked	Naked
M	htv	Vid Gallo	Videos ETC Mejores videos.				21 Videos populares.				Videos ETC Mejores videos.				Video	Videos ETC	
	mtv	Stunt	Zona de Combate		Fists of	Dude	Milon	Room	Joystick	Playlist	The Hills	The Hills	Next	X Effect	Stunt		
Deportes	espn	Gol	Fútbol: 2010 Copa Mundial Cualificativo				Fútbol: 2010 Copa Mundial Cualificativo				Fútbol: 2010 Copa Mundial Cualificativo				Fútbol: 2010 Copa Mundial		
	fox-sports	Fórmula	Fox Sports Clasicos				Fútbol de la Liga Mexicana				Atlas la Pasion		Expediente Fútbol		Kickboxing		FoxS
Noticias	cnbc	Paid	Paid	Paid	Paid	Paid	Paid	Paid	Paid	Paid	Paid	Paid	Paid	Paid	Paid	Paid	Paid
	cnn-e	Globo	Econ	Efectivo	Aristegui	Destinos	Econ	Adelan	Globo	Mundo	Aristegui	Efectivo	Consulta	Destinos	Mirador	Aristegui	Mirador
	cnn-i	Art of	News	Cor	Late Edition (CC)				News	TBA	News	Art of	CNN Presents (CC)		News	Sport	Untold
	fox news	Friends	America's Election HQ				America's Election HQ				Bulls	Business	Forbes	Cashin In	America's Election HQ		
Culturales	a&e	Cleaner	Watch Over Me		Watch Over Me		Watch Over Me		Watch Over Me		Watch Over Me		★★ "Along Came Polly" (2004)				Simmons
	ap	Dinosapi	Campo	Prueba	Viajeros	Animalia	El Mundo Natural		Planeta Tierra		Abismo Amazónico		Natural	Dinosapi	Campo	Prueba	Viajeros
	discovery	Pagado	Armas del Futuro		Fieras Ingen		Mega Constru.		Ecópolis		Cómo	Así Hace	MythBusters		Trabajo Sucio (SS)		Survivor
	film&arts	Daniel	El Apartamento				New Tricks		Inspector Morse Vista por Última Vez				Daniel Barenboim y la Orquesta Estatal				Apartam
	nat'l-geo	Cubitos	Diario	Detec	Animales Como		Animales		Monos	Monos	Que	No Lo	Confidencial		National Geo.		Nat Geo
	p&a	Pagado	No Estabas		Perder-Ganar		★★½ "La Ventana Secreta" (2004)				★★½ "El Exorcismo de Emily Rose" (2005, Terror)					Rumbo	Esposas
A	playboy	Summer	Intimi	Pleasure	Sexy	Justicia	"Porn-O-Rama" (2003, Adulto)			Diario	Reporter	Casino	Summer	Pala Sex	Intimi	Art of	Reporter
	venus	Pelicula	(:35) "La Femme Chanel"					"Amas de Casa Desesperadas 2" (2007)				(1:55) "Pelicula"			(:35) "La Femme Chanel"		

	VENEZUELA	9:00	9:30	10:00	10:30	11:00	11:30	12:00	12:30	1:00	1:30	2:00	2:30	3:00	3:30	4:00	4:30
Sólo Clientes Digitales	superland	(8:00) ★★½ "Balto"		★★★ "Matilda" (1996) Mara Wilson.				"Aprendiz de Mago" (2000) Robert Davi.				★★½ "Balto" (1995, Aventura)				"Historia Sin Fin"	
	turbo	Carros Millonarios		Chopper	Vuelo	Vuelo	Super Máquinas		Overhau	Los Extremistas		Carros	American Chopper		Vuelo	Vuelo	SuprMq
	caracol	Grimm	Bugs	Bugs Bunny Show	Club-10					Noticias	Acción Pura				Acción Pura		
	retro	Robo	He Man	Shera	★★★½ "El Hombre de las Mil Caras"				Retro	Robo	Robo	Robo	Robo	Robo	★★★½ "Scarface" (1932)		
	europa	Smila	(:40) "El Zorro de Tres Patas" (2001)				(:20) "El Silencio"		(:40) ★★½ "Bugsy Malone" (1976)				(:20) ★★½ "Smila, Misterio en la Nieve"				El Zorro
	infinito	Neopi	Namaste	Tai Chi	Orgáni	Menu	Pagado	Pagado	Orgáni	Spas	La Vida Después de la Vida				Viaje al Fin de		Doctora
	tcm	Increible	Buck Rogers		Galáctica		Mujer Maravilla		A. Hitchcock		Agente	★★★½ "Cleopatra" (1934)			(:45) "Camas Separadas"		
	movieworld	Película-Anun.		(9:54) Película se Anunciará			Película se Anunciará			(:06) Película se Anunciará			(:42) Película se Anunciará				Película
	grandoc	Informe	Notebooks-Asia		Hasta	Hasta	(:25) Otros Pueblos		Sal	Sal	Planeta al Desnudo		Cigarras y Hor		Ilusiones		Mujeres
	body	Clips	Making	Guajira	Pasarela	Making	Serrano	Pasarela	Clips	Pasarela	Making	Especial	Art Fash	Pasarela	Clips	Making	Pasarela
	d civilization	En Busca-Osam		Fugitivos	Cleopatra Mrte		¡Sobreviví!		(:18) Cárceles USA			En	(:42) Fugitivos		Cleopatra Mrte		Sobreviví
	d science	Historias-Ultrat		Fieras	Uno en Un Millón		Si No Tuvierms		Eco Tec	El Planeta Feroz		Historias	Fieras Ingen		Uno en Un Millón		Luna

	VENEZUELA	5:00	5:30	6:00	6:30	7:00	7:30	8:00	8:30	9:00	9:30	10:00	10:30	11:00	11:30	12:00	12:30
	COLOMBIA	4:00	4:30	5:00	5:30	6:00	6:30	7:00	7:30	8:00	8:30	9:00	9:30	10:00	10:30	11:00	11:30
Películas	hbo-e	(:15) ★★ “Amor Verdadero” (2007) Anne Hathaway.					Alice (N)		★★ “Chapter 27” (2007)			★½ “Otra Película de Miedo”			“La Traición” (2006)		
	hbo-o	Look	(:40) ★★ “Desafío a los Gigantes” (2006)				Alice	(:15) ★★ “Amor Verdadero” (2007) Anne Hathaway.					Alice (N)		★★ “Chapter 27” (2007)		
	hbo-plus	“Scary Movie 4”		★½ “Mercenaria” (2005)			“Larry the Cable Guy”			(:15) Mad Men (N)		(:15) “Ausentes” (2005)			(:45) Wire in the Blood 3		
	cinemax-e	Holly	(:45) ★★ “Poseidon” (2006) Josh Lucas.				★★★ “Pollock” (2000) Ed Harris. Estreno.				(:45) ★★★ “AzulOscuroCasiNegro” (2006)				The Line of Beauty		Line-
	cinemax-o	Goal!	Festival	(:15) “Pudor” (2007) Nancho Novo.				Holly	(:45) ★★ “Poseidon” (2006) Josh Lucas.				★★★ “Pollock” (2000) Ed Harris. Estreno.				AzulOs
	cinecanal-e	★★★½ “La Caza del Octubre Rojo” (1990)					“Lo Que el Agua Se Llevo”			(:05) ★★★ “Vírgenes Suicidas” (1999)				(10:55) “La Última Carrera”			Amigos
	cinecanal-o	“Ghost-Sombra”		(5:55) ★★½ “La Hija del General” (1999)				★★★½ “La Caza del Octubre Rojo” (1990)					“Lo Que el Agua Se Llevo”			“Vírgenes Suicid”	
	cmix	★★ “Telaraña” (2001)			(:45) ★★★ “Idlewild: Pasión y Ritmo” (2006, Drama)					(8:50) “La Sociedad Perfecta”				(:20) ★★★★ “La Lista de Schindler” (1993, Drama)			
	movie-city-e	Duelo de	(:45) “Calibre .45” (2006) Milla Jovovich.				★★ “La Perla de la Cobra”			(:05) ★★★ “Rocky Balboa” (2006, Drama)				(10:55) ★★★ “El Buen Nombre” (2006)			
	movie-city-o	(4:35) ★★★ “El Buen Nombre”			(:45) ★★★ “Duelo de Asesinos” (2006)				(:45) “Calibre .45” (2006) Milla Jovovich.				★★ “La Perla de la Cobra”			“Rocky Balboa”	
	hallmark	Monk	Monk		Durham County 🎧 (SS)			★½ “El Mosquetero” (2001, Aventura)				“George y el Dragón” (2004, Aventura)				“El Mosquetero”	
	tnt	(4:45) ★★ “Juegos de Campeones”				★★½ “Golpe Bajo: El Juego Final” (2005, Comedia)					★★½ “Todo Poderoso” (2003, Comedia)				(:40) “La Cosa Más Dulce”		
	film-zone	Familia	★★½ “Cementerio Maldito” (1989)				★★ “Cementerio de Animales 2” (1992)				★★★ “Tapas” (2005)			(:10) ★★ “Fumata Blanca” (2007)			
	mp	(4:35) “Asesino Latente”			Bennicassim		★★ “El Cuarto Piso” (1999)			(:15) ★★½ “Asesino Secreto” (2001)				(:05) ★★★ “Zona Caliente” (1990, Drama)			
Entretenimiento	animax	Full-Alchemist	Blood						Bleach	Evange	Hell Girl	Hellsing	Musumet	Angel	Noir	Speed	Bleach
	antena-3	España	Diario-Patricia		Renóvate	Mujeres	Ruleta Suerte		¿Dónde Estás Corazón?						(:45) Noticias		
	axn	(4:00) ★★½ “The Da Vinci Code” (2006)				The Amazing Race		Lost 🎧 (SS)		Life 🎧 (SS)		Damages		CSI: Crime Scn		“Da Vinci Code”	
	disc-home	No Pon	¡No Te Lo Pongas!		Espacio	Ellas Di	Central	Sueños	Niñera S.O.S.		Medicina Extr		Con Cáncer, Pero Sexy				Central
	disc-travel	Más-	Anthony Bour		Trotamundos		Millonarios		Anthony Bour		Lugares Que		Comidas Exóticas		Tour-Jordania		Millona
	e	Daily 10	Soup	Scenes	Sexiest Rock Stars		Richards	Sunset	True Hollywoo		Sexiest Bad Boys		Colin Farell: THS		Girls of	Girls of	Naked
	el gourmet	Maridaje	Velero	Boulan	4 Chefs	Beber	Mendoza	Rescate	Metodo	Notas	Villa	Nueva	Narda	Metodo	Velero	Ruta del	Rescate
	eurochannel	Henry	Rocket Man		Michelle	Eurocor	Electronic Musik		“Albun Solo” (2003) Nora Tschirner				“El Hermano de América” (2005)				Henry
	fox	Back	★★ “El Centinela” (2006, Suspenso)				Simp	Simp	Name	Back	★★ “El Transportador” (2002)			Tiempo Final		“Policias Rebel”	
	fox life	Patch	Flipping Out 🎧		Queer Eye-Guy		Kimora	Kimora	One Tree Hill		One Tree Hill		★★★ “El Diario de Bridget Jones” (2001)				Alessan
	fx	Triple X	Prison Break		Prison Break		WWE Exper.		★½ “Showtime” (2002) Robert De Niro.				Family	Amer	King of	Family	Show
	history	Mughals	Construyendo un Imperio Egipto				Ciudades Ocultas		Ciudades Ocultas		Mundos Perdidos		Inventos Antig		Ciudades Ocultas		Ciudades
	mgm	Legal	★★★ “The Lawless Heart” (2001)				Bond Special		(:40) ★★★ “Pieces of April”			(:15) ★★★ “The Lawless Heart” (2001)				“Cazador-Curso”	
	rai	(2:30) RAI Italia			RAI Italia								RAI Italia				
	sony	Eli Stone 🎧 (SS)		Brazil’s-Model		Housewives		Ugly Betty 🎧 (SS)		Ya es 1-2 Día		Grey’s Anatomy 🎧		Medium 🎧 (SS)		Ugly Betty 🎧 (SS)	
	tve	España	Bricolo	Escara	Corazón, Corazón				Película se Anunciará			(9:50) Película se Anunciará				Página 2	Teledi
	universal	Ley Or	La Ley y el Orden		Ley y Orden		Psych		★★ “Mi Novia Polly” (2004) Ben Stiller.				★★★ “Virgen a los 40” (2005) Paul Rudd				Mi Novia
	warner	Supernatural (SS)		Big Shots 🎧 (SS)		The Bachelor (SS)		The Sopranos (SS)		The Sopranos (SS)		The Sopranos (SS)		The Sopranos (SS)		The Sopranos (SS)	
Infantil y femenino	boomerang	Simple	Rebelde								Somos Tu y Yo						
	cartoon-net	Shaggy	Teatro Cartoon ¡Hola Scooby Doo!				Tom	Bugs	Dexter	Chicas	Coraje	Pájaro	Titanes	Alien	Araña	Batman	Liga
	casa-club	Homes	Area	Recetas	Taller	Style	Shabby	Frn Food	Dsnr	Belleza	Cocinar	Kristina	Rebecca	Vida	Hell’s Kitchen		Frn Food
	disc-kids	Mister	Hi-5	Backyard	Lazy	Pinky	Wubbzy	Dragon	Barney	Mister	Hi-5	Prince	Harry	Clifford	Sésamo	Dragon	Peep
	disney	Phineas	Sr Big	Emper	Art At	Art At	Película se Anunciará				Phineas	Película			Película se Anunciará		
	jetix	Película	Padrinos	Padrinos	Padrinos	Padrinos	Wolver	Wolver	Dino Rey Rescatar los dinosaurios.				Película se Anunciará				Dave
	nickelodeon	Naked	Naked	Naked	Naked	Naked	Naked	Naked	Naked	Naked	Naked	Naked	Clarissa	Crecer	ALF	Addams	Munsters
M	htv	Vid ETC	En Mira	Videos ETC Mejores videos.			21 Videos populares.				Lunada						
	mtv	Stunt	Milon	Enchúla	Boiling	Boiling	Zona de Combate		Dude	Room	Mr. Hell	Cierto	South	South	El 20 de MTV		Music
Deportes	espn	Fútbol:	Fútbol: 2010 Copa Mundial Cualificativo				Fútbol Americano NFL New England Patriots en San Diego Chargers.							Sportscenter		UEFA	Fútbol:
	fox-sports	FoxS	Fútbol				Máxima Velocidad		90 Minutos		Fox Sports Noticias		Hoyo 19	Polo	Fútbol Americano NFL		
Noticias	cnbc	Paid	Paid	Osteen	Diabetes	Wall St	Collaboration Now		To Be Announced		Business Nation		The Entrepreneurs		To Be Announced		Collabo
	cnn-e	Escena	Mirador	Globo	Mirador	En Fam	Mirador	Efectivo	Mirador	Deportes	Mirador	Efectivo	Mirador	Deportes	En Fam	Escena	Efectivo
	cnn-i	Daily Sh	CNN Today (CC)							Sport	News	Art of	News	Sport	CNN Today (CC)		
	fox news	Election	Fox News Sunday		Fox Report		The Strategy Room		Hannity’s America		Geraldo at Large		The Strategy Room		Red Eye		Strategy
Culturales	a&e	Simmons	Angel	Angel	Mr. Bean	Weeds	NUMB3RS 🎧 (SS)		The Cleaner (SS)		A&E Music Cirque du Soleil: La Nouba				The Cleaner (SS)		Weeds
	ap	Animalia	Videos	Mascota	Criaturas de		Car en Sab		Reino	Lemur	Encantador de		Granja	Granja	Mascota	Videos	Pagado
	discovery	Survivor	Maestros de		A Prueba de Todo		Fieras Ingen		Cuerpo		Cuerpo		La Niña Diosa		Encarcelados		Cuerpo
	film&arts	(4:30) El Apartamento			New Tricks		★★ “Celebrity” (1998) Hank Azaria.				New Tricks		★★ “Celebrity” (1998) Hank Azaria.				Morse
	nat’l-geo	Nat Geo	Secretos Ingen		Lo Mejor de National Geographic				Superestructuras		Lo Mejor de National Geographic				Superestructuras		National
	p&a	Esposas	Miami Ink		American Chopper		Survivor XI		Extreme Makeover		Project Runway		La Ex		Seis Grados		Videos
A	playboy	Sexy	Pleasure	Boy	Diario	Chicas	Summer	Playmates-Ext		Art of	Reporter	Sexy	Pleasure	Boy	“Orgía en el Calabozo” (2007)		
	venus	“Femme Chanel”		(5:55) “Amas de Casa Desesperadas 2”				(7:55) “Pelicula”			(:35) “Hoyo en Uno” (2004)			(:05) “Señoras Calientes”			Ojos

	VENEZUELA	5:00	5:30	6:00	6:30	7:00	7:30	8:00	8:30	9:00	9:30	10:00	10:30	11:00	11:30	12:00	12:30
Sólo Clientes Digitales	superland	“Historia Sin Fin”		★★½ “Con Alma y Corazón” (1993)				★★½ “El Perro Futbolista” (1999)				★★½ “Jumanji” (1995) Robin Williams.				“Último - Héroe”	
	turbo	(:06) Overhaulin’		Extre	Familia Explo		American Chopper		Rides	Nuevo Gigante		Máximo	Velocidad Sin		Familia Explo		Chopper
	caracol	Acción	Acción Pura				Noticias	7o Día	Premier Caracol				Noches de Premier				Extran
	retro	Retro	Columbo				★★★ “Sin Aliento” (1959)			Retro	Robo	“Historia del 900” (1949)			Retro	Shera	El Águila
	europa	“El Zorro”		(:10) “El Silencio” (1998)			★★ “Todo es por Amor” (2003)				“La Estación” (1991)			★★ “Todo es por Amor”			Rojo Prof
	infinito	Posibili	Paul McKenna		Edward	Big	Desc-Pasado		Autismo Infantil		Siete Años en		Desastres-Fut		Creer sin Miedo		Pagado
	tcm	Camas	★★★½ “Aeropuerto” (1970) Burt Lancaster.					(7:50) ★★★★ “Bonnie y Clyde”			(:45) ★★½ “Sin Miedo a la Muerte”				“El Precio de un Hombre”		
	movieworld	Película-Anun.		(5:54) Película se Anunciará			Película se Anunciará			(:06) Película se Anunciará			(:42) Verónica Clare (SS)				Película
	grandoc	Mem., Espana		Siglo XX	Traces	Traces	Libia, Secretos		Página 2	Informe	Mundo-Urbano		Innov8	Evolución		Innov8	Ama
	body	Making	Pasarela	Susana	Making	Pasarela	Making	Pasarela	Informa	Clips	Pasarela	Serrano	C.	Making	Pasarela	Making	Art Fash
	d civilization	(:06) Cárceles USA			Precio, Cima		Mistrio Momias		Autopsia	Enigmas de Asia		Vidas	Soberanos Egip		Precio, Cima		Misterio
	d science	(:06) Eco Tec		Planeta	(:42) Duelo Animal		Naturaleza		Secretos	(:06) Duelo Animal		Fieras	(:42) Guía Máxima		Duelo Animal		Natural

LUNES MADRUGADA Y MAÑANA — OCTUBRE 13, 2008

	VENEZUELA	1:00	1:30	2:00	2:30	3:00	3:30	4:00	4:30	5:00	5:30	6:00	6:30	7:00	7:30	8:00	8:30
	COLOMBIA	12:00	12:30	1:00	1:30	2:00	2:30	3:00	3:30	4:00	4:30	5:00	5:30	6:00	6:30	7:00	7:30
Películas	hbo-e	★★★½ "Relaciones Peligrosas" (1988)				Una Mágica Familia			(:45) ★★½ "Uno Contra el Otro" (1994) Nick Nolte					(6:50) ★★★ "Juegos de Pasión" (1996)			
	hbo-o	★½ "Otra Película de Miedo"			"La Traición" (2006)			★★★½ "Relaciones Peligrosas" (1988)				Una Mágica Familia			(:45) "Uno Contra el Otro"		
	hbo-plus	"Conversaciones con Otras"			(:45) ★★★ "Den Brysomme Mannen"				Everest			Everest			★★½ "Amigos Salvajes"		
	cinemax-e	Line-	(:45) The Line of Beauty			★ "Doble Identidad" (2001)			"El Mecanismo de lo Insólito"			(:15) "Growing Up" (1996)			"El Precio de la Libertad"		
	cinemax-o	★★★ "AzulOscuroCasiNegro"			The Line of Beauty		The Line of Beauty		(:45 The Line of Beauty			★ "Doble Identidad" (2001)			"El Mecanismo de lo Insólito"		
	cinecanal-e	(12:45) "Amigos por Siempre"			"Viaje a las Estrellas 9: Insurrección"				(:40) "El Valle de la Luz" (2007, Drama)				"La Pandilla 3: Volviendo a Casa"				Condesa
	cinecanal-o	"Vírgenes Suicid"		(1:55) "La Última Carrera"			(:45) ★★ "Amigos por Siempre" (1999)				"Viaje a las Estrellas 9: Insurrección"				(:40) "El Valle de la Luz"		
	cmix	Lista	(:35) ★½ "Grudge: La Maldición 2"				(:20) ★★★ "Ralph, el Santo"			"Rápido y Furioso"			(:45) ★★ "Por Amor" (1999, Drama) Kevin Costner.				
	movie-city-e	(:05) ★½ "El Simio" (2005)			(:45) ★★½ "De Talla Grande" (2008)				NUMB3	(:15) "Formosa" (2005) Jamieson Stern.				(6:50) ★★★ "La Caída" (2004)			Norbit
	movie-city-o	"Rocky Balboa"		(1:55) ★★★ "El Buen Nombre" (2006)				(:05) ★½ "El Simio" (2005)			(:45) ★★½ "De Talla Grande" (2008)				NUMB3	(:15) "Formosa"	
	hallmark	"El Mosquetero"		Nada Es	Robin Hood		Pagado	Pagado	Pagado	Pagado	Pagado	Pagado	Pagado	Pagado	Hijas-McLeod		George
	tnt	Cosa	★★ "Girl Talk" (1998, Drama)			(:15) "Women vs. Men" (2002, Comedia)				Direc	★★½ "El Secreto de Mi Éxito" (1987)				Holly	"MundoPerfecto"	
	film-zone	(:15) ★ "Sumergirse" (2000) Coolio.				(2:55) ★★½ "No Somos Ángeles" (1989)				"Sin Permiso Para Manejar"			(:35) ★★★ "Corazones Rasgados" (1995)				Hunter
	mp	Zona	"El Club Porno Universitario"			(:05) Album Show		(:05) ★★ "El Cuarto Piso" (1999)				★★ "El Agente Cody Banks"			(:45) "El Uno Para el Otro"		
Entretenimiento	animax	Evange	Hell Girl	Hellsing	Musumet	Angel	Noir	Speed	Barom	Fighter	Crayon	Hunter X	Huma	Barom	Fighter	Prince	Survival
	antena-3	(11:45) Noticias			Canal 24 Horas								Canal 24 Horas			Muévete	Noticias
	axn	(12:00) ★★½ "The Da Vinci Code" (2006)				★★ "The Messenger: The Story of Joan of Arc" (1999)						Law and Order		CSI: NY (SS)		CSI: Miami (SS)	
	disc-home	Sueños	Niñera S.O.S.		Medicina Extr		Con Cáncer, Pero Sexy				Cuad	Borron	FitTV's Zona		Pagado	Pagado	Pagado
	disc-travel	Millona	Anthony Bour		Lugares Que		Comidas Exóticas		Millonarios		Anthony Bour		Lugares Que		Pagado	Pagado	Pagado
	e	Florida	Viva Pan	Luxe Wld	Richards	Richards	Wild On Latino		True Hollywoo		101 Celebrity Oops!		True Hollywoo		Daily 10	Florida	Pagado
	el gourmet	Natural	Villa	Nueva	Narda	Metodo	Velero	Ruta del	Pagado	Pagado	Villa	Nueva	Rescate	Natural	Narda	Metodo	Velero
	eurochannel	"Henry Dunant: Del Rojo"			"Albun Solo" (2003) Nora Tschirner				Electronic Musik		"El Hermano de América" (2005)				"Dos Mujeres en París"		
	fox	(12:00) ★★ "Dos Policias Rebeldes II"				Simp	Shark		24 (SS)		Justicia Ciega		Standoff		Pagado	Pagado	Bones
	fox life	Alessan	Kimora	Kimora	Queer Eye-Guy		Trading Spouses		Totally	Totally	Love My Way		So Chic	Modern	Pagado	Pagado	Pagado
	fx	(12:30) ★½ "Showtime" (2002)			Office	Penn	Family	Amer	Auto	Tuning	GP Story	Pinks	L.A. Dragnet		Pagado	Pagado	Pagado
	history	Ciudades	Mundos Perdidos		Inventos Antig		Warrior Empire: The Mughals				Construyendo un Imperio Egipto				Pagado	Pagado	Movers
	mgm	"Cazador-Curso"		(:05) ★★★ "Pieces of April"			(:40) "El Maestro del Kung Fu" (1973)				Pagado	Pagado	Pagado	Pagado	Pagado	Pagado	Cine
	rai	(10:30) RAI Italia			RAI Italia								RAI Italia				
	sony	Ya es 1-2 Día		Grey's Anatomy		Housewives		Medium (SS)		Jim	Scrubs	Friday Night Lights		Beverly Hills, 90210		Dawson's Creek	
	tve	(12:30) Telediario Matinal			Noticias 24H. Telediario Inter			Otros Pueblos		Mu	Paraísos Cercanos		Teledi	TV Educativa		Corazón	Teledi
	universal	(12:30) ★★ "Mi Novia Polly"			★★★ "Virgen a los 40" (2005) Paul Rudd				La Ley y el Orden		La Ley y el Orden		La Ley y el Orden		Pagado	Pagado	Pagado
	warner	(12:00) The Sopranos (SS)			Two Men	ER (SS)		Friends	Friends	TresTres	Suddenly	Everwood (SS)		Gilmore Girls (SS)		Suddenly	Jesse
Infantil y femenino	boomerang	Somos	"El Club de los..."				Chiquititas		Snobs	Club	Blue	Radio	Somos Tu y Yo		6 Teen	Angelz	Miau
	cartoon-net	4 Fan	Cartoon Pop				Chicos	Pokémon	Mucha	Tom-	Tom-	Pájaro	Cartoon Pop		Robot	Chicos	Chicas
	casa-club	Chef	Taller	Cocinar	Rebecca	CasaL	Kristina	Ready	Recetas	Space	Renovation Rescue		Chef	Vivir-	Belleza	Buen	De Mano
	disc-kids	Thomas	Poko	Fifi	Koala	Bob	Save	Clifford	Barney	Jakers	Pinky	Pocoyo	Sésamo	Hi-5	Backyard	Charlie y	Louie
	disney	Película	Art At	Art At	Padrinos	Phineas	Phineas	Phineas	Padrinos	Phineas	Emper	Sr Big	Circo	Doodle	Manny	MiniEinst	Tigger
	jetix	Padrinos	Grotes	Pucca	Power	Power	Tortugas	Yin Yang	Dave	Animal	Cortitos	Power	Power	Power	Tortugas	X-Men	Hulk
	nickelodeon	Hechi	BellaGen	BellaGen	Clarissa	Crecer	ALF	Addams	Munsters	Hechi	BellaGen	BellaGen	Bob	Neutron	Disfraces	Blue	Blue
M	htv	(9:30) Lunada									Video Gallo Éxitos del mundo Pop y Tropical.						
	mtv	Music	Music	Music	Music	Top 5	Top 5	Yo! Yo!	Videosomnia		Videorama		Videorama		Videorama		Playlist
Deportes	espn	Fútbol: 2010 Copa Mundial			Fútbol: 2010 Copa Mundial Cualificativo				Automovilismo		Sportscenter		Sportscenter		Sportscenter		Auto
	fox-sports	(11:30) Fútbol Americano NFL			Fútbol de la Liga Mexicana				Fox Sports Noticias		Fórmula 1 Gran Premio de Japón.				Catherine Cient		Fútbol
Noticias	cnbc	Collabo	Paid	Paid	Big Idea	Net	Worldwide Exchange				Squawk Box (CC)						Squawk
	cnn-e	Econ	Deportes	En Fam	Efectivo	En Fam	Deportes	Efectivo	Al Día	Efectivo	Al Día	Deportes	Al Día	Econ	Al Día	Deportes	Al Día
	cnn-i	(11:30) CNN Today (CC)			Business Intl		News	Sport	(:35) Larry King		Business Intl		World News Asia		News	Sport	News
	fox news	Strategy	Hannity's America		War Stories-North		Bulls	Business	Forbes	Cashin In	Fox and Friends						News
Culturales	a&e	NUMB3RS (SS)		Weeds	A&E Music Cirque du Soleil: La Nouba				★½ "Red Planet" (2000, Ciencia Ficción) Val Kilmer.					Angel	Pagado	Pagado	Simmons
	ap	Pagado	Pagado	Pagado	Reino	Lemur	Criaturas de		Encantador de		Planeta Tierra		De Casta	Animales	Pistas y Huellas		Animalia
	discovery	Cuerpo	Cuerpo		La Niña Diosa		Cuerpo		Cuerpo		Encarcelados		Mega Constru.		Pagado	Pagado	Pagado
	film&arts	(12:30) Inspector Morse			Sonatas de Beethoven, por Barenboim				Rosemry-Thym		Pagado	Pagado	Pagado	Pagado	Inspector Morse		
	nat'l-geo	National	National Geo.		National Geo.		Luz en el Fin		Detec	Detec	Cronicas	Mundos	Extractores		Mirabelle	La Cas	Cubitos
	p&a	Videos	La Ex		Seis Grados		Extreme Makeover		Project Runway		American Chopper		Doble Identidad		Pagado	Pagado	Pagado
A	playboy	Videos	Art of	Sexo	Erotika		Around	Boy	"Big Sausage Pizza 11"			Casino	Sexy	Intimi	Pala Sex	69 Cosas	Pleasure
	venus	"Ojos de Otra"		"La Femme Nikita Denise 2"			(:35) "Hoyo en Uno" (2004)			(:05) "Señoras Calientes"			"Los Ojos de Otra Mujer"			"Femme Nik 2"	

	VENEZUELA	1:00	1:30	2:00	2:30	3:00	3:30	4:00	4:30	5:00	5:30	6:00	6:30	7:00	7:30	8:00	8:30
Sólo Clientes Digitales	superland	"Último - Héroe"		★½ "El Mosquetero" (2001, Aventura)				★★ "Karate Kid 4" (1994) Hilary Swank.				★★★ "Los Muppets Toman Manhattan"				"Historia Sin Fin"	
	turbo	(:06) Rides		Gigante	(:42) Máximo		Velocidad Sin		Familia	American Chopper		Rides	Nuevo Gigante		Máximo		Veloci
	caracol	Extran	Aquí Se Gana		(:45) Puro Cine				(Off Air)	También	Finca	Día a Día	Día a Día		Noticias 7:00am Caracol		
	retro	(12:30) "El Águila"		Shera	Retro	Robo	He Man	Shera	CHiPs		El FBI		RetroToons		He Man	Shera	M. Bion
	europa	(12:45) ★★★ "Rojo Profundo" (1975)				(2:50) "Best Seller, el Premio"			Pagado	Pagado	Pagado	Pagado	Pagado	Pagado	"Cumbres Borrascosas"		
	infinito	Autismo Infantil		Los	Paul McKenna		Desc-Pasado		Desastres-Fut		Neopi	Menu	Tai Chi	Namaste	Neopi	Pagado	Yoga
	tcm	Agente	A. Hitchcock		El Increible Hulk		Ladrón Sin Destino		La Isla de Gilligan		Dallas		Brigada A		Ángeles-Charlie		Chapar
	movieworld	Película-Anun.		(1:54) Película se Anunciará			Película se Anunciará			(:06) Película se Anunciará			(:42) Película se Anunciará				Película
	grandoc	Amazonia-Ruta		Destinos	Traves	Traves	Ilusiones		Mujeres	La Guerra Filmada		Memo	Amazonia, la Ruta Salvaje			Destinos	Traves
	body	Pasarela	Making	Dapianno	Making	Pasarela	Susana	Pasarela	Guajira	Clips	Pasarela	Serrano	Making	Pasarela	Gaudin	Making	Pasarela
	d civilization	Autopsia-Momi		Enigmas	(:42) Nueve Vidas		Soberanos Egip		Everest	Mistrio Momias		Autopsia	Enigmas de Asia		Nueve Vidas		Sobera
	d science	Secretos Super		Duelo	Fieras Ingen		Guía Máxima		Duelo	Naturaleza		Secretos	(:42) Duelo Animal		Fieras Ingen		Guía

	VENEZUELA	9:00	9:30	10:00	10:30	11:00	11:30	12:00	12:30	1:00	1:30	2:00	2:30	3:00	3:30	4:00	4:30
	COLOMBIA	8:00	8:30	9:00	9:30	10:00	10:30	11:00	11:30	12:00	12:30	1:00	1:30	2:00	2:30	3:00	3:30
Películas	hbo-e	(:05) ★★½ “Reino del Fuego” (2002)				(10:50) ★★★ “Kate y Leopold” (2001)				Alice	(:25) ★★ “Ángeles de Hierro” (2004)				(:35) ★★ “Toma Mi Mano”		
	hbo-o	“Uno Contra”		(9:50) ★★★ “Juegos de Pasión” (1996)				(:05) ★★½ “Reino del Fuego” (2002)				(1:50) ★★★ “Kate y Leopold” (2001)				Alice	Ángeles
	hbo-plus	“I Dream of Murder” (2006)			(:40) ★½ “Pasión Por África” (2000)				Murder Rooms: La Silla del			(:15) ★★ “Amor, Sexo y Suspenso”				★★½ “Dreamland”	
	cinemax-e	El Precio	“Leyenda-Rojo”			(:15) ★★ “El Precio de la Gloria” (2000)				(:15) ★★★ “Pecados de Guerra” (1989)				(:15) “Duro de Matar: La Venganza”			
	cinemax-o	(:15) “Growing Up” (1996)			(:45) ★★ “EL Precio de la Libertad”				“Leyenda-Rojo”			(:15) ★★ “El Precio de la Gloria” (2000)				“Pecados Gue”	
	cinecanal-e	“Condesa Farsa”		(:05) ★½ “It Takes Two” (1995, Comedia)				(11:50) ★★★½ “Vuelo 93” (2006, Drama)				(1:55) “El Hombre del Año”			(:35) “Velas en Bay Street”		
	cinecanal-o	El Valle	“La Pandilla 3: Volviendo a Casa”				(:20) “La Condesa Farsante”			(:05) ★½ “It Takes Two” (1995, Comedia)				(2:50) ★★★½ “Vuelo 93” (2006, Drama)			
	cmix	“Hora del Terror: No lo”			“Wendell Baker”			(:10) “Rápido y Furioso: Reto Tokio”				(1:55) ★★½ “El Parque” (2006)			(:25) ★★★ “Titan A.E.” (2000)		
	movie-city-e	(8:45) ★½ “Norbit” (2007)			(:35) ★★½ “La Isla” (2003, Drama)				(:20) “Formosa” (2005)			“Buscando en el Otoño a”			(:40) ★★½ “Lola” (2007)		
	movie-city-o	(8:15) “Formosa”		(9:50) ★★★ “La Caída” (2004)			(:45) ★½ “Norbit” (2007) Eddie Murphy.				(:35) ★★½ “La Isla” (2003, Drama)				(:20) “Formosa” (2005)		
	hallmark	(8:30) “George y el Dragón”			Monk		Crossing Jordan		★½ “El Mosquetero” (2001, Aventura)				“George y el Dragón” (2004, Aventura)				Monk
	tnt	(8:00) “Un Mundo Perfecto”			(:45) ★★★ “Dos Viejos Cascarrabias” (2003)					★★½ “Todo Poderoso” (2003, Comedia)				Direc	“Bobby Jones: Una Historia”		
	film-zone	(8:40) “Hunter: El Regreso”			(:20) ★★★ “Top Gun: Pasión y Gloria”				(:25) ★★★ “El Gran Salto” (1994)				El Comisario Rex		(:35) ★★½ “Romance Otoñal”		
	mp	Uno Para	“El Fantasma de Mi Ex”			(:15) Amar Otra Vez				(:05) “Todos los Pequeños Animales”				(:10) “El Fantasma de Mi Ex” (2007)			
Entretenimiento	animax	Legend	Hunter X	Huma	Barom	Fighter	Legend	Survival	Crayon	Hunter X	Samurai	Prince	Spica	Mont	Excel	R.O.D.	Crayon
	antena-3	(:15) El Diario de Patricia			El Método Gonzo			Manos a la obra			Ruleta Suerte		Noticias	El Método Gonzo		(:15) A Mano	
	axn	The Dead Zone		Criminal Minds		NCIS (SS)		I Spy				The Dead Zone		Criminal Minds		NCIS (SS)	
	disc-home	Pagado	Antes	Madre	Escultores		Bebé	Primeros	FitTV’s Zona		Doctoras y Madres		Enigmas Médicos		Diagnóstico X		Medicina
	disc-travel	Pagado	Trotamundos		Dónde	Getaway	Turismo	Ruta al	Casas	Super	Trotamundos		Dónde	Getaway	Kylie	Cocina	Lugares
	e	Pagado	Pagado	Pagado	Con.-Assistants		True Hollywoo		E News	Richards	Sunset	Dr. 90210		101 Celebrity Oops!		E News	Richards
	el gourmet	Ruta del	Villa	Nueva	Rescate	Natural	Narda	Metodo	Velero	Ruta del	Villa	Nueva	Rescate	Natural	Narda	Metodo	Velero
	eurochannel	Dos Mu	“Albun Solo” (2003) Nora Tschirner				Electronic Musik		Life Begins		Arquitect	Eurofest	Melting Pot Cafe		Septieme Ciel		Placer
	fox	Bones	★★★ “El Club de las Divorciadas” (1996)				Standoff Lie to Me		Name	Back	★★ “Buscando a Eva” (1999)				Standoff Lie to Me		Bones
	fox life	Pagado	Amor en Custodia		Pasado No Per		Dr. Phil		Flipping Out		Ellen	Jane	Ally McBeal (SS)		Dr. Phil		One Tree
	fx	Pagado	Auto	Tuning	GP Story	Pinks	Ultimate Fight		Gizmos	How to	★★ “Un Vampiro Suelto en Brooklyn”				Ultimate Fight		Prison
	history	Movers	Cementerio		Mega Movers		Ciudades Ocultas		Ciudades Ocultas		Mundos Perdidos		Inventos Antig		Mega Movers		Movers
	mgm	“Cazador de Cocodrilos: Curso”				“Pequeños Secu”			(:40) ★★★ “The Lawless Heart” (2001)				(:40) ★★★ “Pieces of April”			(:15) Bond Special	
	rai	(6:30) RAI Italia			RAI Italia								RAI Italia				
	sony	Married...	Mad-You	King Q.	My Wife	Nanny	Raymond	Grey’s Anatomy		Housewives		Kaya	Jim	Chris	The	Raymond	My Wife
	tve	Teledi	(:20) Por la Mañana				Teledi	(:05) Saber Vivir			Gente		Teledi	El	(:25) Bloque Infantil		España
	universal	Pagado	Pagado	Pagado	★★★★ “Tootsie” (1982, Comedia) Dustin Hoffman.					Ley y Orden		★★★★ “Tootsie” (1982, Comedia) Dustin Hoffman.					Mi Novia
	warner	Third Watch (SS)		ER (SS)		Gilmore Girls (SS)		Everwood (SS)		Friends	Friends	The Bachelor (SS)		The O.C. (SS)		Gilmore Girls (SS)	
Infantil y femenino	boomerang	Club	Somos Tu y Yo		Koalas	Radio	★★ “La Quinta de Beethoven” (2003)				I Like	Scout	Rebelde		Somos Tu y Yo		Mamá
	cartoon-net	Mansion	Pájaro	Sombrias	Johnny T	Chicos	Robot	Ben 10	Pokémon	Mansion	Pájaro	Edgar	★★ “Scooby-Doo y los Invasores Alien”				Ben 10
	casa-club	Maytte	Pétalos	Pagado	Pagado	Pagado	CasaL	Room	Chef	Maytte	Shabby	Taller	Kristina	Vida	Vida y	Rebecca	Area
	disc-kids	Barney	Caillou	Clifford	Wubbzy	Mister	Lazy	Roary	Dragon	Thomas	Will y	Poko	Pinky	Lazy	Prince	Harry	Clifford
	disney	Héroes	Mickey	Lilo y Sti	Art At	Show	Timón	Sustitu	Emper	Art At	Padrinos	Padrinos	Padrinos	Sustitu	Padrinos	Sr Big	George
	jetix	Pucca	Padrinos	Padrinos	Yin Yang	Padrinos	Casi Ángeles		Wolver	Dino Rey	Padrinos	Cortitos	Padrinos	Pucca	Yin Yang	Padrinos	Pucca
	nickelodeon	Masco	Dora	Dora	Go Diego	Go Diego	Neutron	Wayside	Bob	Phantom	Yu Gi Oh	Avatar	El Tigre	Gato	Tak y el	Bob	Nickers
M	htv	En Mira	21 Videos populares.				V.I.P.	Videos ETC Mejores videos.					En Mira	Videos ETC Mejores videos.			
	mtv	Playlist	Hincha	Scarred	Mr. Hell	Playlist	El 20	Fist of	Dude	Room	Mr. Hell	Scarred	Playlist	El Clic	Diez Más Pedidos		
Deportes	espn	ATP Tenis: Mutua Madrilena			Fútbol: 2010 Copa Mundial Cualificativo				ATP Tenis: Mutua Madrilena Masters Madrid						Béisbol		
	fox-sports	Fútbol	Fox Sports Noticias		90 Minutos de Fútbol				Fútbol Para Todos			FoxS	Expediente Fútbol		Fuimos	Quinta	FoxS
Noticias	cnbc	(8:30) Squawk on the Street			The Call (CC)		Power Lunch (CC)				Street Signs (CC)		Closing Bell (CC)		Closing Bell (CC)		Fast Mny
	cnn-e	Destinos	Al Día	Efectivo	Mundo	En Fam	Mundo	Efectivo	Mundo	Ojo Crí	Mundo	Efectivo	Mundo	En Fam	Mundo	Aristegui	Mundo
	cnn-i	News	Your World Today							Art of	World	Business	Europe	Business	Europe	Sport	Business
	fox news	(8:30) America’s Newsroom			Happening Now				The Live Desk				Studio B-Smith		Your World		Election
Culturales	a&e	Angel	Famosos	Famosos	Las Primeras 48		Watch Over Me		Simmons	Simmons	The Cleaner (SS)		★½ “Red Planet” (2000, Ciencia Ficción) Val Kilmer.				
	ap	Animales	Animal	Natural	Prueba	Campo	Bacilcos		Recinto Miami		Pistas y Huellas		Animalia	Animales	Animal	Natural	Prueba
	discovery	Pagado	Cuerpo		Cuerpo		Discovery-Esc		MythBusters		Rides Riddler		Overhaulin’		Cómo	Así Hace	Trabajo
	film&arts	Morse	Lewis Música Para Morirse				Sonatas de Beethoven, por Barenboim				Rosemry-Thym		★★ “Ronin” (1998) Robert De Niro.				Sonatas
	nat’l-geo	Bombero	DrSeuss	Granja	Mirabelle	La Cas	Detec	Detec	Triunfo de Vida		Armas Perfectas		Mayday: Catast.		Cronicas	No Lo	Vida
	p&a	Pagado	No Estabas		Mi Casa	Mi Casa	Cambi Esposas		No Estabas		La Movida		American Chopper		Miami Ink (SS)		ExMkovr
A	playboy	Reporter	Diario	Summer	Chicas	Justicia	“Acercamientos...”			Casino	Pala Sex	Diario	Reporter	Intimi	Pleasure	Sexy	Reporter
	venus	Femme 2	(:35) “Hoyo en Uno” (2004)			(:05) “Señoras Calientes”			“Los Ojos de Otra Mujer”			“La Femme Nikita Denise 2”			(:35) “Hoyo en Uno” (2004)		

	VENEZUELA	9:00	9:30	10:00	10:30	11:00	11:30	12:00	12:30	1:00	1:30	2:00	2:30	3:00	3:30	4:00	4:30
Sólo Clientes Digitales	superland	“Historia Sin Fin”		“Annie: Una Aventura Real” (1995)				★★★½ “La Princesita” (1939, Drama)				★★★ “Los Muppets Toman Manhattan”				★★★ “Matilda”	
	turbo	Familia Explo		Chopper	(:42) Rides		Nuevo Gigante		Máximo	Velocidad Sin		Familia	American Chopper		Rides		Gigante
	caracol	Día a Día			Choco	(:15) Amor Comprado			Valeria	Noticias 12:30pm Caracol			Caracol		Padres e Hijos		Somos
	retro	M. Bion	El Hombre Nuclear		Kojak		★★½ “El Patriota” (1955)			(:15) RetroToons		Robo	He Man	Shera	La Mujer Biónica		Hombre
	europa	(:15) “Cumbres Borrascosas” (2004)				(:10) “El Cabo y los Otros” (1965)				★★★ “Hamlet” (1990) Mel Gibson, Glenn Close.					(:20) ★★½ “Jane Eyre” (1996)		
	infinito	Neopi	Namaste	Tai Chi	Neopi	Namaste	Pagado	Pagado	Cocina	Spas	La Vida Después de la Vida				Desastres-Fut		Hogares
	tcm	Chapar	Magnum		Dallas		★★½ “Primos Queridos”			“La Máscara de Fu Manchu”				(:20) ★★★ “Lord Jim” (1965) Peter O’Toole.			
	movieworld	Película-Anun.		(9:54) Película se Anunciará			Película se Anunciará			(:06) Película se Anunciará			(:42) Película se Anunciará				Película
	grandoc	Traves	Ilusiones		Mujeres	Mem., Espana		Siglo XX	Notebooks-Asia		Hasta	Hasta	(:25) Otros Pueblos		Time Bomb		Portada
	body	WB Sol	Making	Pasarela	Art Fash	Making	Ivaldi	Pasarela	Ladytron	Making	Pasarela	Sao	Making	Costa	Pasarela	Making	Danielle
	d civilization	Precio, Cima		Misterio	Autopsia-Momi		Enigmas de Asia		Vidas	Soberanos Egip		Everest	Mistrio Momias		Autopsia-Momi		Enigmas
	d science	(:06) Duelo Animal		Natural	Secretos Super		Duelo Animal		Fieras	(:06) Guía Máxima		Duelo	Naturaleza		Secretos Super		Duelo

		5:00	5:30	6:00	6:30	7:00	7:30	8:00	8:30	9:00	9:30	10:00	10:30	11:00	11:30	12:00	12:30
	COLOMBIA	4:00	4:30	5:00	5:30	6:00	6:30	7:00	7:30	8:00	8:30	9:00	9:30	10:00	10:30	11:00	11:30
Películas	hbo-e	Toma Mi	(:40) ★★ "28 Días" (2000) Dominic West				★★★ "Akeelah y las Letras" (2006)				"Delirious" (2005) Steve Buscemi.				(:25) ★★½ "El Gran Rescate"		
	hbo-o	(4:25) ★★ "Ángeles de Hierro"			(:35) ★★ "Toma Mi Mano" (2006)				(:40) ★★ "28 Días" (2000) Dominic West				★★★ "Akeelah y las Letras" (2006)				Delirious
	hbo-plus	Dream	★★★ "Crimen Perfecto" (2007)				Alice (N)		Satisfaction		★★ "De Vuelta al Insti" (2005)			Skins (N)		"Pumpkin Head"	
	cinemax-e	Duro	Alice	"Soñar no cuesta nada"			(:45) ★★★½ "Superman Regresa" (2006) Brandon Routh.						★★★ "Golden Door" (2006, Drama)				Laberinto
	cinemax-o	"Pecados Gue"		(:15) ★★★ "Duro de Matar: La Venganza" (1995)					Alice	"Soñar no cuesta nada"			(:45) ★★★½ "Superman Regresa" (2006) Estreno.				
	cinecanal-e	Velas en	(:25) ★★½ "Las Últimas Vacaciones"				★★½ "La Fuente de la Vida" (2006)				(:20) "El Tercer Hombre"			(:10) ★★★ "Guerra de Magnates" (1997)			
	cinecanal-o	(4:55) "El Hombre del Año"			(:35) ★★½ "Velas en Bay Street" (2006)				(:25) ★★½ "Las Últimas Vacaciones"				★★½ "La Fuente de la Vida" (2006)				Tercer
	cmix	★½ "Grudge: La Maldición 2"			(:45) ★★ "Esto es Todo Amigos" (2005)				(:25) "Caído del Cielo" (2006)			(:10) ★★★ "007 Casino Royale" (2006) Daniel Craig.					Un Amor
	movie-city-e	Lola	(:40) ★★★½ "Promesas Peligrosas"				★★½ "Tirador" (2007) Mark Wahlberg.				(:45) ★★½ "El Día que Mataron a Kennedy" (2006)					(11:50) "La Caída"	
	movie-city-o	"Buscando en el Otoño a"			(:40) ★★½ "Lola" (2007) Gala Évora.				(:40) ★★★½ "Promesas Peligrosas"				★★½ "Tirador" (2007) Mark Wahlberg.				El Día
	hallmark	Monk	Crossing Jordan		"Amores Obsesivos" (2004)				"Agnes Browne, un Sueño Hecho"				Crossing Jordan		"Amores Obsesivos" (2004)		
	tnt	"Bobby Jones:"		(:05) ★★★½ "El Aviador" (2004) Leonardo DiCaprio, Cate Blanchett.							Cinema A La Carte						
	film-zone	"Romance Otoñal"		"Bean,- Desastre"			★★ "Mientras Nieva Sobre los Cedros" (1999)					(9:55) ★★ "Inolvidable" (1996) Ray Liotta.				(12:10) "Eureka"	
	mp	(4:55) "El Uno Para el Otro"			Holly	(:10) Amar Otra Vez				★★★ "Todos los Pequeños Animales"				(:05) ★ "Después del Sexo" (2000)			
Entretenimiento	animax	Samurai	Huma	Legend	Survival	Prince	Alche	Blood	Get	King	★★★ "Kung Fu Hustle" (2004) Yuen Wah				Alche	Blood	Kung Fu
	antena-3	España	Diario-Patricia		Atrapa	Mujeres	Ruleta Suerte		Noticias	Adorables Vecinos		(:15) El Rastro del Crimen				Noticias	
	axn	Law and Order		CSI: Crime Scn		Lost (SS)		CSI: Crime Scn		Lost (SS)		★★★ "The Squid and the Whale" (2005)				CSI: NY (SS)	
	disc-home	Medicina	Bebé	Madre	Escultores		Niñera S.O.S.		Doctoras y Madres		Enigmas Médicos		Diagnóstico X		Medicina Extr		Ninera
	disc-travel	Lugares	Destino:	Top 5	Getaway	De Hotel	Dónde	Getaway	Kylie	Cocina	Lugares Que		Destino:	Top 5	Getaway	De Hotel	Kylie
	e	Sunset	Dr. 90210		Dr. 90210		Living	E News	True Hollywoo		Richards	Sunset	Dr. 90210		E News	Naked	Girls of
	el gourmet	Ruta del	Villa	Nueva	Rescate	Natural	Narda	Metodo	Velero	Ruta del	Desafío	Boulan	Mendoza	Gourmet	Medit	Notas	4 Chefs
	eurochannel	(4:30) Por el Placer de Vivir			Clara Sheller		Septieme Ciel		★★½ "La Vida Intima de Lili Marlene"				"El Último Verano de Georges Mandel"				Placer
	fox	Bones	★★½ "Dr. Dolittle 2" (2001, Comedia)				Futurama	Simp	Simp	Simp	Shark		★★½ "Érase una Vez en México" (2003)				Simp
	fox life	One Tree	★★½ "Sabrina" (1995) Harrison Ford, Julia Ormond.					Jane	Dr. Phil		One Tree Hill (SS)		Nip/Tuck		Footballers Wives		Nip/Tuck
	fx	Prison	Prison Break		Family	★★½ "Triple X" (2002) Vin Diesel, Asia Argento.					Office	RENO	★★ "La Batalla de Riddick" (2004) Vin Diesel.				
	history	Movers	Detectives Pro.		Cementerio		Maravillas Mod		The Exodus Decoded				Camioneros del		Maravillas Mod		Exodus
	mgm	Bond	(:25) ★★½ "Sopa de Tortilla" (2001)				★★ "The Honeymooners" (2005)				★★½ "Sopa de Tortilla" (2001)				(:35) ★★ "The Honeymooners"		
	rai	(2:30) RAI Italia			RAI Italia								RAI Italia				
	sony	Charmed (SS)		Will	70s	Grey's Anatomy		My Boys	Saman	Medium (SS)		Grey's Anatomy		Seinfeld	Scrubs	My Boys	Saman
	tve	España	Amar-Tiempos		Saber	Forum	Teledi	Destinos			Ilusiones		Entre el Cielo y la Tierra			Línea	Teledi
	universal	(4:30) ★★ "Mi Novia Polly"			Detec	Detec	Ley y Orden		Dr. House (SS)		La Ley y el Orden		★★★ "Un Gran Chico" (2002)				Ley Or
	warner	Ellen DeGeneres		Old	TMZ	Two Men	Two Men	Friends	Friends	Cold Case (SS)		The L Word Layup		Without a Trace		Cold Case (SS)	
Infantil y femenino	boomerang	(4:30) "Mamá Invisible II"			Rebelde		Rincón de Luz		I Like	Radio	Basil Bru	Padres	Club	Vida	New Flipper		Int
	cartoon-net	Johnny T	Pájaro	Sombrias	Scary	Shaggy	Cinemania				Mucha	Naruto	One	Dragon	Rave	Zatch	Pokémon
	casa-club	Chef	Cocinar	Joven	Mak	Frn Food	Cookwr	Homes	De Mano	Taller	Look	Shabby	Cocinar	Kristina	Rebecca	Vida	Vida y
	disc-kids	Mister	Hi-5	Backyard	Lazy	Pinky	Wubbzy	Dragon	Aven	Mister	Hi-5	Prince	Harry	Clifford	Sésamo	Dragon	Peep
	disney	Zapping	Waverly	Gemelos	Montana	Phineas	Película se Anunciará				Patito	Derek	Por Qué	Blanca	Película se Anunciará		
	jetix	Grotes	Chaotic	Power	Pucca	Yin Yang	Padrinos	Padrinos	Dave	Kung Fu	Super'	Padrinos	Pucca	Yin Yang	Padrinos	Dave	Padrinos
	nickelodeon	Nickers	Manual	iCarly	Zoey 101	Manual	Isa TKM	Isa TKM	iCarly	Zoey 101	Padrinos	Bob	Kenan	Principe	ALF	Agente	Hechi
M	htv	Vid ETC	21 Videos populares.				V.I.P.	Lunada									
	mtv	Milon	Zona de Combate		Parental	Enchúla	Hincha	Scarred	El 20	Room	Mr. Hell	Ren	South	Milon	Enchúla	Cierto	South
Deportes	espn	Béisbol				Crono.	Noche	Fútbol Americano NFL New York Giants en Cleveland Browns.						Sportscenter		Gol ESPN	
	fox-sports	FoxS	La Última Palabra		Última Vuelta		Destino Fox Sports		Atlas la Pasion		Fox Sports Noticias		Tower Torneos		Invierno Fox Sports		Vuelta
Noticias	cnbc	Fast Mny	Mad Money		Kudlow & Company		On the Money		The Apprentice		The Big Idea		Mad Money		Fast Money		Appren
	cnn-e	Efectivo	Encuentro		Directo	Consulta	Encuen	Econ	Pano	Directo	Perspec	Expan	Aristegui	Deportes	Perspec	Aristegui	Directo
	cnn-i	Business	CNN Today (CC)							Sport	Cooper 360		News	Sport	CNN Today (CC)		
	fox news	Election	Special Report		Fox Report		The O'Reilly Factor		Hannity & Colmes		On the Record		The O'Reilly Factor		Hannity & Colmes		On Re
Culturales	a&e	Famosos	Las Primeras 48		Watch Over Me		Crime 360 (SS)		The Cleaner (SS)		★★½ "Blow" (2001) Johnny Depp, Penélope Cruz.					The Cleaner (SS)	
	ap	Campo	Orangu	Lemur	AnimalExtremo		Car en Sab		Orangu	Lemur	Osadías-Mike		AnimalExtremo		Car en Sab		Pagado
	discovery	Trabajo	Mega Constru.		Pesca Mortal		Mega Constru.		Cazador	Cazador	Guerreros Napoleón		Fieras Ingen		Overhaulin'		Mega
	film&arts	Sonatas de Beethoven			Rosemry-Thym		Lewis Música Para Morirse				Rosemry-Thym		Lewis Música Para Morirse				★★ Ronin
	nat'l-geo	Vida	Secretos Ingen		Mayday: Catast.		Armas Perfectas		Secretos Ingen		Mayday: Catast.		Armas Perfectas		Secretos Ingen		Vida
	p&a	ExMkovr	Survivor XI		American Chopper		Videos Asomb.		Extreme Makeover		Survivor XI		★★ "La Isla Maldita" (2004, Suspenso) LL Cool J.				
A	playboy	Boy	Sexo	Vecinitas	Diario	"Freaky & Filthy" (2008)			Black	Sexy	Reporter	Boy	Sexo	Vecinitas	"El Viaje de Brea" (2007)		
	venus	(:05) "Señoras Calientes"			"Los Ojos de Otra Mujer"			"La Femme Nikita Denise 2"			(:35) "Extraño e Inmundo" (2008, Adulto) Naomi, Katja Kassin.						Reino

	VENEZUELA	5:00	5:30	6:00	6:30	7:00	7:30	8:00	8:30	9:00	9:30	10:00	10:30	11:00	11:30	12:00	12:30
Sólo Clientes Digitales	superland	(4:00) "Matilda"		"Aprendiz de Mago" (2000) Robert Davi.				★★½ "Con Alma y Corazón" (1993)				★★½ "El Perro Futbolista" (1999)				★★½ "Jumanji"	
	turbo	(:06) Máximo		Veloci	Los Extremistas		Super Máquinas		Familia	Los Extremistas		Familia	Secreto-Stealth		Los Extremistas		SuprMq
	caracol	Tu Voz Estereo		(:15) Victoria		Gavi	Noticias 7:00		(:45) El Cartel		La Qui	Pobre	Cóm	Noticias	El Radar	Doble	A Team
	retro	Hombre	Kojak		División Miami		★★★ "Sólo los Angeles Tienen Alas"				Retro	"Juan Moreira"		Retro	División Miami		Tristana
	europa	JaneEyre	(:20) ★★★ "La Muchacha de la Valija"				★★½ "El Entusiasmo" (1998, Drama)				"Cazadores de Sueños" (2002, Drama)				(:20) "Mujer Indecente" (1991)		
	infinito	Doctora	Infancia Hoy		Big	Los	Destinos del		La Vida Después de la Vida				Desc-Pasado		Desapar	72 Horas	Pagado
	tcm	Magnum		Agente	El Gran Chaparral		★★½ "Escrito en el Viento"			(:15) ★★★ "Crimen por Muerte" (1976)				(10:55) ★★½ "Hotel Internacional" (1963)			
	movieworld	Película-Anun.		(5:54) Película se Anunciará			Película se Anunciará			(:06) Película se Anunciará			(:42) Película se Anunciará				Película
	grandoc	Voces		De Cerca	Sal	Sal	Planeta al Desnudo		Cigarras y Hor		Traces	Traces	Libia, Secretos		Página 2	Informe	Urbano
	body	Pasarela	Making	Hazhun	Pasarela	Michel Gondry		Katarina	Col	Pasarela	Making	Art Fash	Pasarela	Making	Extreme	Pasarela	Ivaldi
	d civilization	(:06) Nueve Vidas		Sobera	Reesc. Historia		"RoyalCaptain"		Enigma	En Busca-Osam		(9:54) Cárceles USA			Reesc. Historia		Tesoros
	d science	Fieras Ingen		Guía	(:42) En Busca de "Liberty Bell 7"				Historias	Si No Tuvierms	Historias	Fieras Ingen			En Busca de "Liberty Bell 7"		

bio. THE BIOGRAPHY CHANNEL
Canal 49
Disfruta de 24 horas continuas de vidas apasionantes y gente extraordinaria, sólo en The Biography Channel.

nunca estuviste TAN CERCA
RIF: J-30343186-0

VENEZUELA	1:00	1:30	2:00	2:30	3:00	3:30	4:00	4:30	5:00	5:30	6:00	6:30	7:00	7:30	8:00	8:30
COLOMBIA	12:00	12:30	1:00	1:30	2:00	2:30	3:00	3:30	4:00	4:30	5:00	5:30	6:00	6:30	7:00	7:30
Películas																
hbo-e	El Gran	(:45) Real Time		(:45) ★½ "Fantasmas de Marte" (2001)				★★ "Un Tiro Por la Culata"			★★ "Las Violetas Son Azules"			"Beetlejuice-Super Fan"		
hbo-o	(12:30) "Delirious" (2005)			(:25) ★★½ "El Gran Rescate" (2005)				(:45) Real Time		(:45) ★½ "Fantasmas de Marte" (2001)				★★ "Un Tiro Por la Culata"		
hbo-plus	Pumpkin	(:45) "Los Muppets Toman Nueva York"				Later-Holland		"Rumbo a Casa"			(:15) Later With Jools Holland			"Rescate en la Antartida"		
cinemax-e	(12:45) "Laberinto Siniestro"			★★★ "Jinete Pálido" (1985, Western)				★½ "El Diablo Metió la Mano"			(:15) ★★★ "Lobos Humanos" (1981)				"Maria, Mae"	
cinemax-o	Super	★★★ "Golden Door" (2006, Drama)				(:45) ★★ "Laberinto Siniestro" (2006)				★★★ "Jinete Pálido" (1985, Western)				★½ "El Diablo Metió la Mano"		
cinecanal-e	★★★ "Criaturas Rastreras" (2006, Terror)				★ "Un Plan Descabellado"			(:25) ★ "En la Cuerda Floja"			"Perdido Detrás de"			"Rookie, el Novato del Año"		
cinecanal-o	"Tercer Hombre"		(:10) ★★★ "Guerra de Magnates" (1997)				★★★ "Criaturas Rastreras" (2006, Terror)				★ "Un Plan Descabellado"			(:25) ★ "En la Cuerda Floja"		
cmix	"Un Amor"		(:05) ★½ "Pequeños Guerreros" (1998)				(3:55) "Una Noche de Terror"			(:25) "Las Mujeres Arriba"			"Vuelta Equivocada 2" (2007)			Testigo
movie-city-e	La Caída	(:45) "Piques y Clavadas" (2006) Ciara.				NUMB3	(:15) ★★★½ "Promesas Peligrosas"				★★★ "Deslizando a la Gloria"			(:45) "Si Yo Fuera Tú" (2006)		
movie-city-o	(12:45) "El Día que Mataron a Kennedy"				(2:50) ★★★ "La Caída" (2004)			(:45) "Piques y Clavadas" (2006) Ciara.				NUMB3	(:15) ★★★½ "Promesas Peligrosas"			
hallmark	Amores	"Amores Obsesivos" (2004)				Pagado	Pagado	Pagado	Pagado	Pagado	Pagado	Pagado	Pagado	Hijas-McLeod		Agnes
tnt	Cinema	★★★½ "Casino" (1995, Drama de Crimen) Robert De Niro, Sharon Stone.							Direc	★★ "La Madrastra Malvada"			(:15) ★★★★ "Rain Man" (1988)			
film-zone	(12:10) ★★ "Eureka" (1983)			"Destino No"			(:15) ★★ "Un Guía en Apuros" (1995)				"Pequeños Secu"			(:40) ★ "Instinto Animal"		
mp	(12:55) "Explotación Sexual"			(:35) "El Príncipe Heredero" (2006)				Album Show		"El Fantasma de Mi Ex"			(:05) "La Sospecha" (2005) Jamie Luner.			
Entretenimiento																
animax	(12:30) ★★★ "Kung Fu Hustle"			Get	King	Alche	Blood	Demon	Wild 7	Crayon	Hunter X	Huma	Demon	Wild 7	Prince	Survival
antena-3	(12:00) Noticias			Canal 24 Horas								Canal 24 Horas			Muévete	Noticias
axn	CSI: Crime Scn		★★★ "The Squid and the Whale" (2005)				CSI: Miami (SS)		CSI: NY (SS)		Law and Order		CSI: NY (SS)		CSI: Miami (SS)	
disc-home	Ninera	Doctoras y Madres		Enigmas Médicos		Diagnóstico X		Medicina Extr		Cuad	Borron	Gimnasia-Dom.		Pagado	Pagado	Pagado
disc-travel	Cocina	Lugares Que		Destino:	Top 5	Getaway	De Hotel	Kylie	Cocina	Lugares Que		Destino:	Top 5	Pagado	Pagado	Pagado
e	Sunset	Viva Pan	Child	Child	Myster	Scandals	Con.-Assistants		Behind	101 Celebrity Oops!		True Hollywoo		Child	Viva Pan	Pagado
el gourmet	ABC Ba	Desafío	Boulan	Mendoza	Gourmet	Medit	Notas	Pagado	Pagado	Desafío	Boulan	4 Chefs	ABC Ba	Mendoza	Gourmet	Medit
eurochannel	(12:30) Por el Placer de Vivir			★★½ "La Vida Intima de Lili Marlene"				Clara Sheller		"El Último Verano de Georges Mandel"				Melting Pot Cafe		Septieme
fox	Simp	Simp	Futurama	Shark		★★ "Las Cenizas de Ángela" (1999) Emily Watson, Joe Breen.						Standoff		Pagado	Pagado	Bones
fox life	Nip/Tuck	Footballers Wives		Teachers		The Huntress		For Better or		Ally McBeal (SS)		Amor en Custodia		Pagado	Pagado	Pagado
fx	Amer	RENO	Cops	★★★ "La Mosca" (1986) Jeff Goldblum.				Stargate Atlantis		Auto	Tuning	GP Story	Pinks	Pagado	Pagado	Pagado
history	(12:30) The Exodus Decoded			Camioneros del		Mega Movers		Cementerio		Mega Movers		Detectives Pro.		Pagado	Pagado	Movers
mgm	Honey	(:35) ★½ "Un Cambio Inesperado" (1996)				★ "Los Discípulos de Shaolin" (1983)				Pagado	Pagado	Pagado	Pagado	Pagado	Pagado	Cine
rai	(10:30) RAI Italia			RAI Italia								RAI Italia				
sony	Medium (SS)		Grey's Anatomy		Seinfeld	Scrubs	Charmed (SS)		Beverly Hills, 90210		Melrose Place (SS)		Beverly Hills, 90210		Dawson's Creek	
tve	(12:30) Telediario Matinal			Desayunos TVE		(:45) Saber Vivir			(:15) Los Desayunos de TVE			Teledi	TV Educativa		Corazón	Teledi
universal	Ley Or	Detec	Detec	★★★ "Un Gran Chico" (2002)				Dr. House (SS)		La Ley y el Orden		Ley y Orden		Pagado	Pagado	Pagado
warner	The L Word Layup		TMZ	Ellen DeGeneres		Midnight Caller		Third Watch (SS)		Jesse	Everwood (SS)		Gilmore Girls (SS)		Suddenly	Jesse
Infantil y femenino																
boomerang	Radio	Snobs	Scout	Tom-	Bugs	Chiquititas		Snobs	Club	Blue	Radio	Somos Tu y Yo		6 Teen	Angelz	Sakura
cartoon-net	Pokémon	Cartoon Pop				Chicos	Pokémon	Mucha	Tom-	Tom-	Pájaro	Cartoon Pop		Robot	Chicos	Chicas
casa-club	Mak	Belleza	Room	Chef	Area	Joven	Espacios	Shabby	Recetas	Vivir-	Chef	Homes	Space	Moda	Belleza	De Mano
disc-kids	Thomas	Poko	Fifi	Koala	Bob	Save	Clifford	Barney	Jakers	Pinky	Pocoyo	Sésamo	Hi-5	Backyard	Charlie y	Louie
disney	Película	Zapping	Waverly	Gemelos	Montana	Phineas	Lilo y Sti	Jake	Recreo	Art At	Sr Big	Circo	Doodle	Manny	MiniEinst	Tigger
jetix	Power Rangers		Tortugas	Padrinos	Padrinos	Tortugas	Yin Yang	Dave	Animal	Cortitos	Power	Power	Power	Tortugas	Araña	X-Men
nickelodeon	BellaGen	Munsters	Addams	Kenan	Principe	ALF	Agente	Hechi	BellaGen	Munsters	Addams	Bob	Neutron	Disfraces	Blue	Blue
M																
htv	Lunada						Lunada			Video Gallo Éxitos del mundo Pop y Tropical.						
mtv	Milon	El 20	Música	Asterisco Hotmatch						Videorama		Videorama		Videorama		Playlist
Deportes																
espn	Motor	FIBA	Cricket	Béisbol Gr.: ALCS Partido 3 -- Equipos S.A						Sportscenter		Sportscenter		Sportscenter		FIBA
fox-sports	Vuelta	Fox Sports Noticias		90 Minutos de Fútbol				Catherine Cient		Futsal AFA		Atlas la Pasion		Catherine Cient		Fútbol
Noticias																
cnbc	Appren	Paid	Paid	Paid	Paid	Worldwide Exchange				Squawk Box (CC)						Squawk
cnn-e	Econ	Deportes	Consulta	Econ	Consulta	Deportes	Econ	Al Día	Econ	Al Día	Deportes	Al Día	Econ	Al Día	Deportes	Al Día
cnn-i	(11:30) CNN Today (CC)			Business Intl		News	Sport	(:35) Larry King		Business Intl		World News Asia		News	Sport	News
fox news	On Re	Special Report		Red Eye		Special Report		The O'Reilly Factor		Fox and Friends						News
Culturales																
a&e	Famosos	City Confidential		No Resueltos		Se Hará Justicia		City Confidential		No Resueltos		Se Hará Justicia		Pagado	Pagado	Crime
ap	Pagado	Pagado	Pagado	AnimalExtremo		Orangu	Lemur	Car en Sab		Orangu	Lemur	De Casta	Animales	Osadías-Mike		Animalia
discovery	Mega	Cazador	Cazador	Guerreros Napoleón		Fieras Ingen		Overhaulin'		Mega Constru.		Mega Constru.		Pagado	Pagado	Pagado
film&arts	(12:30) ★★ "Ronin" (1998)			El Arte del Robo		★★★ "La Mundana" (1948) Jean Arthur.				Pagado	Pagado	Pagado	Pagado	★★ "Ronin" (1998) Jean Reno		
nat'l-geo	Vida	Mayday: Catast.		Armas Perfectas		National Geo.		Ecológi	Ecológi	Cronicas	Mundos	Vida Animal		Mirabelle	La Cas	Cubitos
p&a	★★ "La Isla Maldita" (2004, Suspenso) LL Cool J.					Extreme Makeover		Survivor XI		American Chopper		Doble Identidad		Pagado	Pagado	Pagado
A																
playboy	Pala Sex	Around	Intimi	Reporter	Playmates-Ext		Justicia	"Audición de Porristas 5"			Casino	Sexo	Intimi	Reporter	Chicas	Black
venus	"Reino Anal"		(:05) ★★ "Belleza Interior"			(:35) "Extraño e Inmundo" (2008, Adulto) Naomi, Katja Kassin.						"Reino Anal" (1993, Adulto)			"Belleza Interior"	

VENEZUELA	1:00	1:30	2:00	2:30	3:00	3:30	4:00	4:30	5:00	5:30	6:00	6:30	7:00	7:30	8:00	8:30
Sólo Clientes Digitales																
superland	(12:00) "Jumanji"		★★ "El Último Gran Héroe" (1993)				★½ "El Mosquetero" (2001, Aventura)				Pedro y el Lobo		Jorobado de		★★ "Karate Kid 4"	
turbo	Familia Explo		Extre	Familia Explo		Secreto-Stealth		Extre	Super Máquinas		Familia	Los Extremistas		Familia Explo		Stealth
caracol	A Team	Aquí Se Gana		Puro Cine				(Off Air)	También	Finca	Día a Día	Día a Día		Noticias 7:00am Caracol		
retro	(12:30) "Tristana"		(:15) RetroToons		Robo	He Man	Shera	CHiPs		El FBI		RetroToons		He Man	Shera	M. Bion
europa	(12:55) "Primeros Deseos"			★★★ "El Alamein" (2002) Paolo Briguglia.				Pagado	Pagado	Pagado	Pagado	Pagado	Pagado	Muerte en el Seminario		
infinito	Desastres-Fut		Big	Autismo Infantil		Desapar	72 Horas	Infancia Hoy		Destinos del		Tai Chi	Namaste	Neopi	Pagado	Yoga
tcm	Agente	Ángeles-Charlie		Brigada A		Ladrón Sin Destino		La Isla de Gilligan		Dallas		Brigada A		El Increible Hulk		Chapar
movieworld	Película-Anun.		(1:54) Película se Anunciará			Película se Anunciará			(:06) Película se Anunciará			(:42) Película se Anunciará				Película
grandoc	Urbano	Innov8	Evolución		Innov8	Amazonia, la Ruta Salvaje			Destinos	Traves	Traves	Mundo-Urbano		Innov8	Evolución	
body	Making	WB Sol	Pasarela	Making	Gaudin	Pasarela	Katarina	Pasarela	Sanchez	Pasarela	Making	Pasarela	Making	Mexico	Pasarela	Art Fash
d civilization	(:06) Enigma: Colón		En	(:42) Cárceles USA				Historia	"RoyalCaptain"		Enigma	En Busca-Osam		Cárceles USA		
d science	Historias-Ultrat		Luna	Historias-Ultrat		Fieras Ingen		En Busca de "Liberty Bell 7"			Historias	Si No Tuvierms		Historias-Ultrat		Fieras

VENEZUELA	9:00	9:30	10:00	10:30	11:00	11:30	12:00	12:30	1:00	1:30	2:00	2:30	3:00	3:30	4:00	4:30
COLOMBIA	8:00	8:30	9:00	9:30	10:00	10:30	11:00	11:30	12:00	12:30	1:00	1:30	2:00	2:30	3:00	3:30
Películas																
hbo-e	Beetle	Miss Marple			(:15) ★½ "Deber Cívico" (2006, Drama)				★★★ "Infame" (2006) Toby Jones.				"Nature of the Beast" (2007)			PU-239
hbo-o	★★ "Las Violetas Son Azules"			(:45) "Beetlejuice el Super Fantasma"				Miss Marple			(:15) ★½ "Deber Cívico" (2006, Drama)				★★★ "Infame"	
hbo-plus	Rescate	(:45) ★½ "Vive Libre o Muere" (2006)				Murder Rooms Patients Eyes			"The Staircase Murders"			(:35) ★★ "Seduciendo a un Extraño"				Mirada
cinemax-e	"Maria, Mae"		(:15) ★★ "Solitario y Astuto"			(:45) ★★★ "Los Sueños de Akira Kurosawa" (1990)					Alice	★★½ "Los Excéntricos Tenenbaums"				Festival
cinemax-o	(:15) ★★★ "Lobos Humanos" (1981)				(:15) "Maria, Mae do Filho de Deus"				(:15) ★★ "Solitario y Astuto"			(:45) ★★★ "Los Sueños de Akira Kurosawa" (1990)				
cinecanal-e	Rookie	(:35) ★★★½ "El Campo" (1990, Drama)				(:40) ★★★ "Romeo & Juliet" (1996) Claire Danes					(1:55) ★★★ "Un Experto en Diversiones"				"Condesa Farsa"	
cinecanal-o	"Perdido Detrás de"			(:40) ★★★ "Rookie, el Novato del Año"				(:35) ★★★½ "El Campo" (1990, Drama)				(:40) ★★★ "Romeo & Juliet" (1996) Claire Danes				
cmix	(8:35) "Testigo de la Mafia"			(:45) ★★★ "Ralph, el Santo" (2004)				(:25) ★★ "Un Buen Año" (2006)				(:20) ★★½ "Días de Trueno"			"El Camino del"	
movie-city-e	Si Yo	(:35) "La Perla de la Cobra"			(:15) "Amores Perros" (2007)				(12:55) "Así del Precipicio"			(:45) "El Ático" (2008, Terror)			"Desde Adentro"	
movie-city-o	★★★ "Deslizando a la Gloria"			(:45) "Si Yo Fuera Tú" (2006, Comedia)				(:35) "La Perla de la Cobra"			(:15) "Amores Perros" (2007)				"Precipicio"	
hallmark	"Agnes Browne, un Sueño"			Monk		Crossing Jordan		"Amores Obsesivos" (2004)				"Agnes Browne, un Sueño Hecho"				Monk
tnt	Rain Man	(:45) ★★ "Bobby Jones: Una Historia de Grandeza"					Holly	(:45) ★★ "Stolen Summer" (2002)				(:45) ★★½ "Voces de Angeles" (2000) Ray Liotta				
film-zone	(:15) ★★ "El Cazador de Dinosaurios"				"Bean,- Desastre"			"Austin Powers: Agente Internacional"				El Comisario Rex		"Herencia de un Valiente"		
mp	"Repentinamente Millonario"			(:35) Wire in the Blood			(:15) ★½ "Recuerdo de la Infancia"				(1:55) "La Sospecha" (2005)			"Repentinamente Millonario"		
Entretenimiento																
animax	Legend	Hunter X	Huma	Demon	Wild 7	Legend	Survival	Crayon	Hunter X	Samurai	Prince	★★★ "Kung Fu Hustle" (2004) Yuen Wah				Crayon
antena-3	(:15) El Diario de Patricia			El Método Gonzo			Manos a la obra			Ruleta Suerte		Noticias	El Método Gonzo		(:15) A Mano	
axn	The Dead Zone		CSI: Crime Scn		Lost (SS)		★★★½ "Sense and Sensibility" (1995) Kate Winslet					Flix	CSI: Crime Scn		Lost (SS)	
disc-home	Pagado	Antes	Madre	Esculturas		Bebé	Primeros	Gimnasia-Dom.		Novias Neuróticas		Casados	Casados	Una Semana		Espacio
disc-travel	Pagado	Trotamundos		Dónde	Getaway	Turismo	Ruta al	Casas	Super	Trotamundos		Dónde	Getaway	La	Asia Sa	Tro
e	Pagado	Pagado	Pagado	Will Work for Stars		True Hollywoo		E News	Richards	Sunset	Dr. 90210	101 Celebrity Oops!			E News	Richards
el gourmet	Notas	Desafío	Boulan	4 Chefs	ABC Ba	Mendoza	Gourmet	Medit	Notas	Desafío	Boulan	4 Chefs	ABC Ba	Mendoza	Gourmet	Medit
eurochannel	Septieme	★★½ "La Vida Intima de Lili Marlene"				Septieme Ciel		Gahan	Gold	Eurocor	Elec	Arte	Eurofest	Rilke & Rodin		Princesa
fox	Bones	★★ "Buscando a Eva" (1999)				Standoff Ex Factor		Shark		"En Medio del Fuego" (2005, Drama)				Standoff Ex Factor		Bones
fox life	Pagado	Amor en Custodia		Pasado No Per		Dr. Phil		Queer Eye for		Love	Mother	Ally McBeal (SS)		Dr. Phil		One Tree
fx	Pagado	Pinks	GP Story	Tuning	Auto	Burn Notice (SS)		Innova	★★★ "Hellboy" (2004) Ron Perlman, John Hurt.					Burn Notice (SS)		Stargate
history	Movers	Archivos Extra		Mega Desastres		Maravillas Mod		The Exodus Decoded				Camioneros del		Mega Movers		Mega
mgm	Cine	★★ "The Retrievers" (2001) Robert Hays.				★★½ "Sopa de Tortilla" (2001)				(:35) ★½ "Vida Bohemia" (1999)				★★ "The Honeymooners"		
rai	(6:30) RAI Italia			RAI Italia								RAI Italia				
sony	Married...	Mad-You	King Q.	My Wife	Nanny	Raymond	Grey's Anatomy		Housewives		Medium (SS)		Grey's Anatomy		Raymond	My Wife
tve	Teledi	Ruta Vía	(:10) Saber Vivir			Teledi	Por la Mañana			Gente		Teledi	El	(:25) Bloque Infantil		España
universal	Pagado	Pagado	Pagado	★★½ "Amenaza Virtual" (2001) Ryan Phillippe.					Ley y Orden		★★½ "Amenaza Virtual" (2001) Ryan Phillippe.					Gran
warner	Third Watch (SS)		ER (SS)		Gilmore Girls (SS)		Everwood (SS)		Without a Trace		Cold Case (SS)		The O.C. (SS)		Gilmore Girls (SS)	
Infantil y femenino																
boomerang	Club	Somos Tu y Yo		Blue	Radio	"Mamá Invisible II" (1999, Comedia)				I Like	H2O	Rebelde		Somos Tu y Yo		Pe
cartoon-net	Mansion	Pájaro	Sombrias	Johnny T	Chicos	Robot	Ben 10	Pokémon	Mansion	Pájaro	Shaggy	Cinemania				Ben 10
casa-club	Maytte	Pétalos	Pagado	Pagado	Pagado	CasaL	Room	Chef	Maytte	Shabby	Taller	Kristina	Vida	Vida y	Rebecca	Area
disc-kids	Barney	Caillou	Clifford	Wubbzy	Mister	Lazy	Roary	Dragon	Thomas	Will y	Poko	Pinky	Lazy	Prince	Harry	Clifford
disney	Héroes	Mickey	Lilo y Sti	Art At	Show	Timón	Sustitu	Emper	Art At	Jake	Película se Anunciará				Sr Big	George
jetix	Pucca	Padrinos	Padrinos	Yin Yang	Padrinos	Casi Ángeles		Wolver	Dino Rey	Padrinos	Cortitos	Padrinos	Pucca	Yin Yang	Padrinos	Pucca
nickelodeon	Masco	Dora	Dora	Go Diego	Go Diego	Neutron	Wayside	Bob	Phantom	Yu Gi Oh	Avatar	El Tigre	Gato	Tak y el	Bob	Nickers
M																
htv	En Mira	21 Videos populares.				V.I.P.	Videos ETC Mejores videos.					En Mira	Videos ETC Mejores videos.			
mtv	Playlist	Next	Parental	Super	Playlist	El 20	Zona de Combate		X Effect	Sex Po	The Hills	Playlist	El Clic	Diez Más Pedidos		
Deportes																
espn	ATP Tenis: Mutua Madrilena			Gol	ATP Tenis Mutua Madrilena Masters Madrid -- Primera Ronda.						UEFA	Fútbol: 2010 Copa Mundial Cualificativo				Fútbol:
fox-sports	Fútbol	Fox Sports Noticias		90 Minutos de Fútbol				Fútbol Para Todos			FoxS	Expediente Fútbol		Fox Sports Noticias		FoxS
Noticias																
cnbc	(8:30) Squawk on the Street			The Call (CC)		Power Lunch (CC)				Street Signs (CC)		Closing Bell (CC)		Closing Bell (CC)		Fast Mny
cnn-e	Expan	Al Día	Efectivo	Mundo	Consulta	Mundo	Efectivo	Mundo	Consulta	Mundo	Efectivo	Mundo	Consulta	Mundo	Aristegui	Mundo
cnn-i	News	Your World Today								World	Business	Europe	Business	Europe	Sport	Business
fox news	(8:30) America's Newsroom			Happening Now				The Live Desk				Studio B-Smith		Your World		Election
Culturales																
a&e	Crime	Famosos	Famosos	Las Primeras 48		Watch Over Me		Crime 360 (SS)		The Cleaner (CC)		★★½ "Blow" (2001) Johnny Depp, Penélope Cruz.				
ap	Viajeros	Dinosapi	Natural	Prueba	Campo	Orangu	Lemur	Car en Sab		Osadías-Mike		Animalia	Viajeros	Dinosapi	Natural	Prueba
discovery	Pagado	Mega Constru.		Cazador	Cazador	Discovery-Esc		MythBusters		Guerreros Napoleón		Fieras Ingen		Overhaulin'		Mega
film&arts	★★ Ronin	Actors Studio		Falsifi	El Museo	El Arte del Robo		★★★ "La Mundana" (1948) Jean Arthur.				Inspector Morse La Joya Wolvercote				Arte
nat'l-geo	Bombero	DrSeuss	Granja	Mirabelle	La Cas	Ecológi	Ecológi	Paraísos Terr		Encuentros Pel.		Planeta Carnívoro		Cronicas	No Lo	Vida
p&a	Pagado	No Estabas		Mi Casa	Mi Casa	Cambi Esposas		No Estabas		Testigo Silencioso		American Chopper		Miami Ink (SS)		ExMkovr
A																
playboy	Pala Sex	Diario	Sexo	Reporter	Justicia	"Deseos Celestiales" (2003)			Casino	S.O. Sex	Diario	Sexy	Intimi	Black	Summer	Extreme
venus	Belleza	(:35) "Extraño e Inmundo" (2008, Adulto) Naomi, Katja Kassin.						"Reino Anal" (1993, Adulto)			(:05) ★★ "Belleza Interior"			(:35) "Extraño e Inmundo"		

VENEZUELA	9:00	9:30	10:00	10:30	11:00	11:30	12:00	12:30	1:00	1:30	2:00	2:30	3:00	3:30	4:00	4:30
Sólo Clientes Digitales																
superland	★★ "Karate Kid 4"		★★★ "Historia Sin Fin" (1984, Fantasía)				"Annie: Una Aventura Real" (1995)				Pedro y el Lobo		Jorobado de		"La Princesita"	
turbo	Los Extremistas		SuprMq	Familia Explo		Los Extremistas		Familia	Secreto-Stealth		Extre	Super Máquinas		Familia Explo		Extre
caracol	Día a Día			Choco	(:15) Amor Comprado			Valeria	Noticias 12:30pm Caracol				Caracol	Padres e Hijos		Somos
retro	M. Bion	El Hombre Nuclear		Kojak		★★★ "Los Despiadados" (1968)				Retro	Robo	He Man	Shera	La Mujer Biónica		Hombre
europa	(:05) Muerte en el Seminario			(:45) ★★ "El Búho Gris" (1999) Pierce Brosnan.					(12:55) "Mi Hijo Nerón" (1956)			(:25) "Tos Ferina" (1987)			"Solos Ante el"	
infinito	Neopi	Namaste	Tai Chi	Neopi	Namaste	Pagado	Pagado	Menu	Spas	Desastres-Fut		Misterio de los		Cuerpo a Medida		Hogares
tcm	Chapar	Magnum		Dallas		★★★★ "Oliver!" (1968) Ron Moody, Oliver Reed.					★★★ "El Grand Prix" (1966) James Garner, Eva Marie Saint.					
movieworld	Película-Anun.		(9:54) Película se Anunciará			Película se Anunciará			(:06) Película se Anunciará			(:42) Película se Anunciará				Película
grandoc	Innov8	Time Bomb		Portada	Voces		De Cerca	Ilusiones		Mujeres	Mem., Espana		Siglo XX	Rutas por España		Destinos
body	Making	Pasarela	Moenia	Making	Pasarela	A. Serna	Making	Pasarela	Circulo	Making	Ecuador	Pasarela	Punta	Making	Pasarela	Art Fash
d civilization	Reesc. Historia		Tesoros	(:42) Enigma: Colón		En Busca-Osam		(:18) Cárceles USA			Historia	"RoyalCaptain"		Enigma: Colón		En
d science	En Busca de "Liberty Bell 7"			Historias-Ultrat		Si No Tuvierms		Historias	Fieras Ingen		En Busca de "Liberty Bell 7"			Historias-Ultrat		Luna

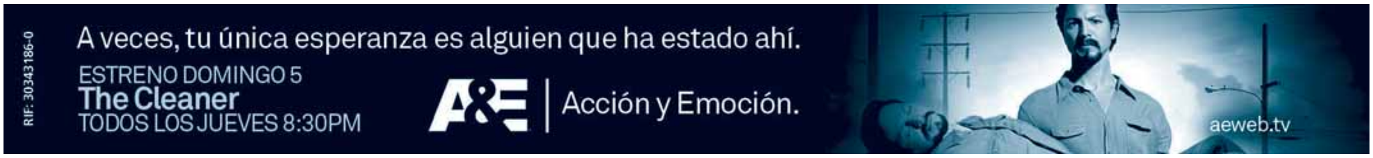

	VENEZUELA	5:00	5:30	6:00	6:30	7:00	7:30	8:00	8:30	9:00	9:30	10:00	10:30	11:00	11:30	12:00	12:30
	COLOMBIA	4:00	4:30	5:00	5:30	6:00	6:30	7:00	7:30	8:00	8:30	9:00	9:30	10:00	10:30	11:00	11:30
Peliculas	hbo-e	(4:40) ★★ "PU-239" (2006)			Alice	Greatest Silence Rape			Satisfaction (N)		"Hermanos en Concierto"			(:15) ★★½ "Vacancy" (2007)			Hostal
	hbo-o	(4:00) "Infame"		"Nature of the Beast" (2007)			(:40) ★★ "PU-239" (2006) Radha Mitchell				Alice	Greatest Silence Rape			Satisfaction (N)		Herma
	hbo-plus	"Una Mirada a la Oscuridad"			Skins (N)		★★ "Crime Delicado" (2005)			(:05) ★½ "El Fanático" (1996, Suspenso)				(:15) ★★★ "Jindabyne" (2006, Drama)			
	cinemax-e	★★★ "El Gran Truco" (2006, Drama)				Cell Call	★★½ "Made in USA" (1987)			(:15) ★★ "Escalofrío" (2007) Emily Blunt.				"Mamá de Amigo"			Bellezas
	cinemax-o	Alice	★★½ "Los Excéntricos Tenenbaums"				Festival	★★★ "El Gran Truco" (2006, Drama)				(:15) Hic	★★½ "Made in USA" (1987)			(12:15) "Escalofrío"	
	cinecanal-e	Condesa	(:35) "Salvando a Sarah Cain" (2007)				★★★½ "Atracción Fatal" (1987)				(:40) "Triangulo de Pasion"			(:15) ★★½ "El Hombre Solitario" (1984)			
	cinecanal-o	(4:55) ★★★ "Un Experto en Diversiones"				(6:50) "La Condesa Farsante"			(:35) "Salvando a Sarah Cain" (2007)				★★★½ "Atracción Fatal" (1987)				Triangulo
	cmix	"El Camino del"		(:15) ★½ "Mi Pobre Angelito 3" (1997)				(7:55) ★★★ "Peligro Inminente" (1994, Suspenso)					(:20) ★★★½ "Los Muchachos No Lloran"				Buen
	movie-city-e	"Desde Adentro"		★★★ "Deslizando a la Gloria"			"La León" (2007, Drama)			(8:55) ★★ "Confía en Mi"			(:40) "La Perla de la Cobra"			"Naufragio Am"	
	movie-city-o	Precipi	(:45) "El Ático" (2008, Terror)			(:15) "Desde Adentro" (2005, Drama)				★★★ "Deslizando a la Gloria"			"La León" (2007, Drama)			★★ "Confía en Mi"	
	hallmark	Monk	Crossing Jordan		"Legado de Familia" (2005, Drama)				★½ "Venganza Silenciosa" (1998)				Crossing Jordan		"Legado de Familia" (2005)		
	tnt	★★★ "Evelyn" (2002) Pierce Brosnan.				TNT	(:40) ★★★ "Historias de Familia" (2005)				★★½ "Todo Sucede en Elizabethtown" (2005)					Rihanna	
	film-zone	Herencia	★★½ "Matador" (2005) Pierce Brosnan.				★★★½ "Memento" (2000) Guy Pearce.				(:40) "Obsesión, la Marca del Asesino"				★★½ "Cómplices" (2000)		
	mp	Millona	★½ "Recuerdo de la Infancia"			(:05) "La Sospecha" (2005) Jamie Luner.				(8:50) Wire in the Blood			★★★ "La Caída" (2004) Bruno Ganz.				
Entretenimiento	animax	Samurai	Huma	Legend	Survival	Prince	Alche	Blood	Get	King	Bleach	Evange	Hell Girl	Hellsing	Alche	Blood	Bleach
	antena-3	España	Diario-Patricia		Punto	Mujeres	Ruleta Suerte		Noticias	El Internado		Los Más Divertidos de la Tele		(:45) Noticias			
	axn	Law and Order		CSI: Crime Scn		Lost (SS)		Dirty Sexy Money		Damages		★★★ "As Good as It Gets" (1997) Jack Nicholson, Helen Hunt.					
	disc-home	Ellas Di	Bebé	Madre	Escultores		Ellas Di	Bouquet	Novias Neuróticas		Casados	Casados	Una Semana		Espacio	Ellas Di	Bouquet
	disc-travel	Tro		5 Tomas Latinoam'	Viajero 5	Fin Sem	Dónde	Getaway	La	Asia Sa	Trotamundos		5 Tomas Latinoam'		Viajero 5	Fin Sem	La
	e	Sunset	Dr. 90210		Dr. 90210		Living	E News	True Hollywoo		Richards	Sunset	12 Sexiest Jobs		E News	Naked	Girls of
	el gourmet	Notas	Desafío	Boulan	4 Chefs	ABC Ba	Mendoza	Gourmet	Medit	Notas	Frutas	Ohno	GrmtBra	Metodo	Medit	Maridaje	Master
	eurochannel	(4:30) Princesa María			French	Palacios de Europa		Eurocor	★★½ "Sí, Pero..." (2001) Gérard Jugnot				★★ "Rainbow Warrior" (1992) Jon Voight.				French
	fox	Bones	★★½ "La Chica de al Lado" (2004)				Futurama	Simp	Simp	Simp	Justicia Ciega		Tiempo Final		Simp	Simp	Simp
	fox life	One Tree	★★★ "El Diario de Bridget Jones" (2001)				Love	Mother	Dr. Phil		One Tree Hill		Nip/Tuck		Alessan	Alessan	Nip/Tuck
	fx	Stargate	Office	Office	★★ "Triple X 2 Estado de Emergencia"				Prison Break		Prison Break		Prison Break		Prison Break		Family
	history	Mega	Naves Heroicas		Archivos Extra		Maravillas Mod		MonsterQuest (SS)		El Arma Humana		Ases de Combate		Maravillas Mod		Monster
	mgm	Honey	"Jóvenes Proscritos" (2000, Suspenso)				★★½ "Spartan" (2004) Val Kilmer.				(:40) "Jóvenes Proscriptos" (2000)				(:40) ★★½ "Spartan" (2004)		
	rai	(2:30) RAI Italia			RAI Italia								RAI Italia				
	sony	Charmed (SS)		Will	70s	Grey's Anatomy		30 Rock	Scrubs	Eli Stone (SS)		Ya es 1-2 Día		Seinfeld	Scrubs	Daily Sh	Lil' Bush
	tve	España	Amar-Tiempos		Saber	América	Teledi	Película se Anunciará			Rutas por España		(:45) Documentos TV				Teledi
	universal	(4:30) ★★★ "Un Gran Chico"			Detec	Detec	Ley y Orden		Dr. House (SS)		Ley y Orden		★★ "Nunca Más" (2002, Suspenso) Jennifer Lopez.				
	warner	Ellen DeGeneres		Old	TMZ	Two Men	Two Men	Big Bang	Two Men	Smallville (SS)	Sarah Connor			Big Bang	Two Men	Terminator: Sarah	
Infantil y femenino	boomerang	(4:30) ★ "Pequeños Genios"			Rebelde		Rincón de Luz		I Like	Radio	Basil Bru	Padres	Club	Vida	New Flipper		Int
	cartoon-net	Johnny T	Pájaro	Sombrias	Scary	Chowder	"Scooby-Doo y el Monstruo de México"				Mucha	Naruto	One	Dragon	Rave	Zatch	Pokémon
	casa-club	Chef	Cocinar	Joven	Mak	Frn Food	Cookwr	Homes	De Mano	Taller	Look	Shabby	Hell's Kitchen		Rebecca	Vida	Vida y
	disc-kids	Mister	Hi-5	Backyard	Lazy	Pinky	Wubbzy	Dragon	Aven	Mister	Hi-5	Prince	Harry	Clifford	Sésamo	Dragon	Peep
	disney	Zapping	Waverly	Gemelos	Montana	Phineas	Película se Anunciará				Patito	Derek	Por Qué	Blanca	Película se Anunciará		
	jetix	Grotes	Chaotic	Power	Pucca	Yin Yang	Padrinos	Padrinos	Dave	Kung Fu	Super'	Padrinos	Pucca	Yin Yang	Padrinos	Dave	Padrinos
	nickelodeon	Nickers	Manual	iCarly	Zoey 101	Manual	Drake	Manual	iCarly	Zoey 101	Padrinos	Bob	Kenan	Principe	ALF	Agente	Hechi
M	htv	Vid ETC	21 Videos populares.				V.I.P.	Lunada									
	mtv	Next	X Effect	Come In	Parental	Made		Super	El 20	The Hills	Stripper	Cierto	South	The Hills	Next	Sex Po	South
Deportes	espn	Fútbol: 2010 Copa Mundial			Juego	Crono.	Béisbol Gr.: ALCS Partido 4 -- Equipos S.A							Sportscenter		Series of Poker	
	fox-sports	FoxS	La Última Palabra		Fox Sports Clasicos				Expediente Fútbol		Fox Sports Noticias		La Última Palabra		Destino Fox Sports		Fll Tlt
Noticias	cnbc	Fast Mny	Mad Money		Kudlow & Company		On the Money		To Be Announced		The Big Idea		Mad Money		Fast Money		TBA
	cnn-e	Efectivo	Encuentro		Directo	Adelan	Encuen	Econ	Pano	Directo	Perspec	Econ	Aristegui	Deportes	Perspec	Aristegui	Directo
	cnn-i	Business	CNN Today (CC)							Sport	Cooper 360		News	Sport	CNN Today (CC)		
	fox news	Election	Special Report		Fox Report		The O'Reilly Factor		Hannity & Colmes		On the Record		The O'Reilly Factor		Hannity & Colmes		On Re
Culturales	a&e	Famosos	Las Primeras 48		Watch Over Me		Simmons	Simmons	Angel	Weeds	★★½ "White Oleander" (2002) Alison Lohman.					Weeds	Watch
	ap	Campo	Crías	Crías	AnimalExtremo		Emergencia		Crías	Crías	Encantador de		AnimalExtremo		Recinto Miami		Pagado
	discovery	Mega	Superproyectos		Pesca Mortal		Cómo	Así Hace	Cazador	Cazador	Tierra: Planeta		Desafío Alaska		Encarcelados		Cómo
	film&arts	Arte	★★★ "La Mundana" (1948) Jean Arthur.				Actors Studio		Falsifi	El Museo	El Arte del Robo		Actors Studio		Falsifi	El Museo	Morse
	nat'l-geo	Vida	Superestructuras		Encuentros Pel.		Planeta Carnívoro		Superestructuras		¿Cazador cazado?		Planeta Carnívoro		Superestructuras		Vida
	p&a	ExMkovr	Seis Grados		Miami Ink		Videos Asomb.		Extreme Makeover		Seis Grados		Miami Ink Cambios		Fear Factor (SS)		Videos
A	playboy	Extreme	Art of	All Nite	Diario	"Ashton's Asylum" (2005)			Black	Summer	Extreme Truth (SS)		Circo	All Nite	"Murmullo Sexual" (2007)		
	venus	(3:35) "Extraño e Inmundo"			"Reino Anal" (1993, Adulto)			(:05) ★★ "Belleza Interior"			(:35) "Bombones Asiáticos 3"			"¿Quién es el Que Manda?" (2007)			

	VENEZUELA	5:00	5:30	6:00	6:30	7:00	7:30	8:00	8:30	9:00	9:30	10:00	10:30	11:00	11:30	12:00	12:30
Sólo Clientes Digitales	superland	"La Princesita"		★★★ "Matilda" (1996) Mara Wilson.				"Aprendiz de Mago" (2000) Robert Davi.				★★½ "Con Alma y Corazón" (1993)				"Perro Futbolist"	
	turbo	Familia Explo		Stealth	Carros Millonarios		Rides		Máximo	Aeronaves Fut.		Máqui	(:42) Sen Toku		Carros Millonarios		Rides
	caracol	Tu Voz Estereo		(:15) Victoria		Gavi	Noticias 7:00		(:45) El Cartel		La Qui	Pobre	Cóm	Noticias	El Radar	Doble	A Team
	retro	Hombre	Kojak		División Miami		★★½ "Adiós al Amigo" (1968, Drama)				Retro	Shera	★★★ "A Pleno Sol" (1960) Alain Delon.				Historia
	europa	Solos	(:40) ★★★ "La Viaccia" (1962, Drama)				"Pontormo: Un Amor Herético" (2004)				★★ "La Noche de Varennes" (1983)				(:35) ★★½ "Así Como Eres"		
	infinito	Doctora	Infancia Hoy		Big	Los	Karma Trekkers		Misterio de los		Creer sin Miedo		Desc-Pasado		Very Bad Men		Pagado
	tcm	Magnum		Agente	El Gran Chaparral		★★★★ "El Tercer Hombre"			(:15) ★★★ "El Día del Chacal" (1973) Edward Fox.					"El Mundo de Abbott"		
	movieworld	Película-Anun.	(5:54) Película se Anunciará				Película se Anunciará			(:06) Película se Anunciará			(:42) Película se Anunciará				Película
	grandoc	Traves	Traves	Alma	Notebooks-Asia		Hasta	Hasta	(:25) Otros Pueblos		Sal	Sal	Planeta al Desnudo		Cigarras y Hor		Traces
	body	Making	Pasarela	Yury Cal	Making	Acapulco	Pasarela	Making	Ropa In	Explorarte		Pasarela	Making	Santa	Pasarela	Making	A. Serna
	d civilization	(:06) Cárceles USA			Camino-Mdurez		Guía Máxima		Partenón	Cleopatra Mrte		Misterio	200 Años de		Camino-Mdurez		Guía
	d science	Historias-Ultrat		Fieras	El Planeta Feroz		Duelo Animal		Tormenta	El Planeta Feroz		Natural	Fieras Ingen		El Planeta Feroz		Duelo

	VENEZUELA	1:00	1:30	2:00	2:30	3:00	3:30	4:00	4:30	5:00	5:30	6:00	6:30	7:00	7:30	8:00	8:30
	COLOMBIA	12:00	12:30	1:00	1:30	2:00	2:30	3:00	3:30	4:00	4:30	5:00	5:30	6:00	6:30	7:00	7:30
Películas	hbo-e	(12:45) ★★ "Hostal Parte 2"			★★½ "La Institutriz" (1998, Drama)				"Amenaza Inminente" (1999, Suspenso)				(:20) ★★★ "Rocket Science"			"Glastonbury"	
	hbo-o	"Hermanos en"		(:15) ★★½ "Vacancy" (2007)			(:45) ★★ "Hostal Parte 2" (2007, Terror)				★★½ "La Institutriz" (1998, Drama)				"Amenaza Inminente" (1999)		
	hbo-plus	Jinda	★½ "23 la Revelación" (2007)			(:15) ★★★ "En Busca del Honor" (1995)				"Bellas y Mimadas" (2006)			"Los Muppets en el Espacio"			"Querida-Niño"	
	cinemax-e	"Las Bellezas"		(:15) "Mentiras Peligrosas"			"Frankenstein Perdido"			(:15) ★★ "Modelo de Locura" (1993)				★★★ "Los Hombres no Deben Morir"			
	cinemax-o	(12:15) "Escalofrío"		"Mamá de Amigo"			"Las Bellezas de la Boda"			(:15) "Mentiras Peligrosas"			"Frankenstein Perdido"			"Modelo-Locura"	
	cinecanal-e	★ "En la Cuerda Floja" (1992)			(:35) ★★½ "Escándalos de Telenovela"				"Llantos en la Oscuridad"			(:15) ★★½ "El Mar es Muy Amplio"				"Últimas Vacac"	
	cinecanal-o	"Triangulo de"		(:15) ★★½ "El Hombre Solitario" (1984)				★ "En la Cuerda Floja" (1992)			(:35) ★★½ "Escándalos de Telenovela"				"Llantos en la Oscuridad"		
	cmix	(12:20) ★★ "Un Buen Año"			(:20) ★★½ "El Engaño" (1999)			(3:55) ★★ "Testigo de la Mafia" (1998)				★½ "Mi Pobre Angelito 3"			(:45) ★★★ "Papá Por Siempre"		
	movie-city-e	"Naufragio Am"		(1:50) "El Ático" (2008, Terror)			(:20) "Si Yo Fuera Tú" (2006)			(:10) ★½ "Besos de Sangre" (2007)				★½ "Entre Dos Mundos"			La León
	movie-city-o	Confía	(:40) "La Perla de la Cobra"			(:15) "Naufragio de Amor" (2006)				(4:50) "El Ático" (2008, Terror)			(:20) "Si Yo Fuera Tú" (2006)			"Besos de Sangre"	
	hallmark	Legado	"Legado de Familia" (2005, Drama)				Pagado	Pagado	Pagado	Pagado	Pagado	Pagado	Pagado	Pagado	Hijas-McLeod		Amor
	tnt	Rihanna		(:05) ★★ "Por Que los Tontos Se Enamoran" (1998)					Direc	Direc	"La Loca Aventura del Matrimonio"				★★ "Cris Cros" (1992, Drama)		
	film-zone	(:15) ★★★ "Sin Vergüenza" (2001) Verónica Forqué.					★★ "Rocky IV" (1985, Drama)			(:15) ★★½ "Marie: Una Historia Verdadera" (1985)					(:20) "Torrentes de Amor"		
	mp	(:15) "Amantes" (1999) Bobby Johnston.				(2:55) ★ "Juego Prohibido"			Wire in the Blood			★½ "Recuerdo de la Infancia"			(:40) "Album de Recuerdos"		
Entretenimiento	animax	Evange	Hell Girl	Hellsing	Get	King	Alche	Blood	Cosmo	Ghenma	Crayon	Hunter X	Huma	Cosmo	Ghenma	Prince	Survival
	antena-3	(11:45) Noticias			Canal 24 Horas								Canal 24 Horas			Muévete	Noticias
	axn	CSI: Crime Scn		★★★ "As Good as It Gets" (1997) Jack Nicholson, Helen Hunt.						CSI: NY (SS)		Law and Order		CSI: NY (SS)		CSI: Miami (SS)	
	disc-home	Ellas Di	Novias Neuróticas		Casados	Casados	Una Semana		Espacio	Ellas Di	Sim	Sim	¡A Tu Salud!		Pagado	Pagado	Pagado
	disc-travel	Asia Sa	Trotamundos		5 Tomas Latinoam"		Viajero 5	Fin Sem	La	Asia Sa	Trotamundos		5 Tomas Latinoam"		Pagado	Pagado	Pagado
	e	Sunset	Viva Pan	Child	Child	Scandals	Scandals	Will Work for Stars		Behind	101 Celebrity Oops!		True Hollywoo		Hot	Child	Pagado
	el gourmet	Natural	Frutas	Ohno	GrmtBra	Metodo	Medit	Maridaje	Pagado	Pagado	Frutas	Ohno	Master	Natural	GrmtBra	Metodo	Medit
	eurochannel	Princesa María (Parte 2 de 2)				★★½ "Sí, Pero..." (2001) Gérard Jugnot				French	★★ "Rainbow Warrior" (1992) Jon Voight.				Arte	Eurofest	Gahan
	fox	Futurama	Help Me	Help Me	Justicia Ciega		★★★ "El Club de las Divorciadas" (1996)				Bones		Standoff		Pagado	Pagado	Bones
	fox life	Nip/Tuck	Alessan	Alessan	Shootout	Shootout	The Huntress		Queer Eye for		Ally McBeal (SS)		Amor en Custodia		Pagado	Pagado	Pagado
	fx	Amer	Family	King of	★½ "Unas Vacaciones para Morir"				Stargate Atlantis		Pinks	GP Story	Tuning	Auto	Pagado	Pagado	Pagado
	history	Monster	El Arma Humana		Ases de Combate		Mega Movers		Archivos Extra		Mega Desastres		Naves Heroicas		Pagado	Pagado	Maravil
	mgm	(11:40) "Spartan"		"Halloween 4"			★★ "The Retrievers" (2001) Robert Hays.				Pagado	Pagado	Pagado	Pagado	Pagado	Pagado	Cine
	rai	(10:30) RAI Italia			RAI Italia								RAI Italia				
	sony	Silver	Bush	Eli Stone (SS)		Seinfeld	Scrubs	Charmed (SS)		Beverly Hills, 90210		Melrose Place (SS)		Beverly Hills, 90210		Dawson's Creek	
	tve	(12:30) Telediario Matinal			Desayunos TVE		(:45) Saber Vivir			(:15) Los Desayunos de TVE			Teledi	TV Educativa		Corazón	Teledi
	universal	Ley y Orden		Detec	★★ "Nunca Más" (2002, Suspenso) Jennifer Lopez.					Detec	Ley y Orden		Ley y Orden		Pagado	Pagado	Pagado
	warner	Smallville (SS)		TMZ	Ellen DeGeneres		Midnight Caller		Third Watch (SS)		Jesse	Everwood (SS)		Gilmore Girls (SS)		Suddenly	Jesse
Infantil y femenino	boomerang	Radio	Snobs	H2O	Tom-	Bugs	Chiquititas		Snobs	Club	Blue	Radio	Somos Tu y Yo		6 Teen	Angelz	Nadja
	cartoon-net	Pokémon	Cartoon Pop				Chicos	Pokémon	Mucha	Tom-	Tom-	Pájaro	Cartoon Pop		Robot	Chicos	Chicas
	casa-club	Mak	Belleza	Room	Chef	Area	Joven	Espacios	Shabby	Recetas	Vivir-	Chef	Homes	Space	Moda	Belleza	De Mano
	disc-kids	Thomas	Poko	Fifi	Koala	Bob	Save	Clifford	Barney	Jakers	Pinky	Pocoyo	Sésamo	Hi-5	Backyard	Charlie y	Louie
	disney	Película	Zapping	Waverly	Gemelos	Montana	Phineas	Lilo y Sti	Jake	Recreo	Art At	Sr Big	Circo	Doodle	Manny	MiniEinst	Tigger
	jetix	Power Rangers		Tortugas	Padrinos	Padrinos	Tortugas	Yin Yang	Dave	Animal	Cortitos	Power	Power	Power	Tortugas	Hulk	Araña
	nickelodeon	BellaGen	Munsters	Addams	Kenan	Principe	ALF	Agente	Hechi	BellaGen	Munsters	Addams	Bob	Neutron	Disfraces	Blue	Blue
M	htv	Lunada						Lunada			Video Gallo Éxitos del mundo Pop y Tropical.						
	mtv	The Hills	El 20	Música	Asterisco Hotmatch						Videorama		Videorama		Videorama		Playlist
Deportes	espn	Series of Poker		Speed	Béisbol Gr.: ALCS Partido 4 -- Equipos S.A						Sportscenter		Sportscenter		Sportscenter		ATP
	fox-sports	FII TIt	Fox Sports Noticias		90 Minutos de Fútbol				Catherine Cient		Fox Sports Clasicos				Catherine Cient		Fútbol
Noticias	cnbc	TBA	Paid	Paid	Paid	Paid	Worldwide Exchange				Squawk Box (CC)						Squawk
	cnn-e	Econ	Deportes	Adelan	Econ	Adelan	Deportes	Econ	Al Día	Econ	Al Día	Deportes	Al Día	Econ	Al Día	Deportes	Al Día
	cnn-i	(11:30) CNN Today (CC)			Business Intl		News	Sport	(:35) Larry King		Business Intl		World News Asia		News	Sport	News
	fox news	On Re	Special Report		Red Eye		Special Report		The O'Reilly Factor		Fox and Friends						News
Culturales	a&e	Watch	City Confidential		No Resueltos		Se Hará Justicia		City Confidential		No Resueltos		Se Hará Justicia		Pagado	Pagado	Simmons
	ap	Pagado	Pagado	Pagado	AnimalExtremo		Crías	Crías	Emergencia		Crías	Crías	De Casta	Animales	Criaturas de		Animalia
	discovery	Así Hace	Cazador	Cazador	Tierra: Planeta		Desafío Alaska		Encarcelados		Cómo	Así Hace	Superproyectos		Pagado	Pagado	Pagado
	film&arts	(12:30) Inspector Morse (SS)			El Rey Pastor de W. A. Mozart						Pagado	Pagado	Pagado	Pagado	Inspector Morse (SS)		
	nat'l-geo	Vida	Encuentros Pel.		Planeta Carnívoro		Superestructuras		Diario	Diario	Cronicas	Mundos	Travesía		Mirabelle	La Cas	Cubitos
	p&a	Videos	Miami Ink Cambios		Fear Factor (SS)		Extreme Makeover		Seis Grados		American Chopper		Doble Identidad		Pagado	Pagado	Pagado
A	playboy	S.O. Sex	69 Cosas	Intimi	Sexo	Reporter	Videos	Justicia	"Sexo y el Sybian" (2007)		Casino	Reporter	Intimi		Sexo	Boy	Black
	venus	Quién	(:45) "Profundamente Malezia" (2005)				(:35) "Bombones Asiáticos 3"		"Buffet Asiático" (2006) Keeani Lei, Nautica Thorn.						"Profundamente Malezia"		

	VENEZUELA	1:00	1:30	2:00	2:30	3:00	3:30	4:00	4:30	5:00	5:30	6:00	6:30	7:00	7:30	8:00	8:30
Sólo Clientes Digitales	superland	"Perro Futbolist"		★★½ "Jumanji" (1995) Robin Williams.				★★ "El Último Gran Héroe" (1993)				Flecha Negra		Alicia en Maravillas		"El Mosquetero"	
	turbo	(:06) Máximo		Aeron	Máqui	Máqui	Sen Toku		Carros	(:06) Rides		Máximo	Aeronaves Fut.		Máqui	Máqui	Sen
	caracol	A Team	Aquí Se Gana		Puro Cine				(Off Air)	También	Finca	Día a Día	Día a Día		Noticias 7:00am Caracol		
	retro	"Historia del 900"		Retro	Retro	Robo	He Man	Shera	CHiPs		El FBI		RetroToons		He Man	Shera	M. Bion
	europa	Así-Eres	(:20) "Historias de la Mili"			"Dulce Piel de Mujer" (1981)			Pagado	Pagado	Pagado	Pagado	Pagado	Pagado	La Habitación del Crimen		
	infinito	Cuerpo a Medida		Big	Misterio de los		Very Bad Men		Infancia Hoy		Karma Trekkers		Tai Chi	Namaste	Neopi	Pagado	Yoga
	tcm	Agente	El Increible Hulk		Brigada A		Ladrón Sin Destino		La Isla de Gilligan		Dallas		Brigada A		Ángeles-Charlie		Chapar
	movieworld	Película-Anun.		(1:54) Película se Anunciará			Película se Anunciará			(:06) Película se Anunciará			(:42) Película se Anunciará				Película
	grandoc	Traces	Libia, Secretos		Página 2	Informe	Mundo-Urbano		Innov8	Evolución		Innov8	Traces	Traces	Libia, Secretos		Página 2
	body	Pasarela	Making	Mexico	Pasarela	Ecuador	Making	Punta	Pasarela	Atercio	Making	Pasarela	Making	Pasarela	Estefania	Making	Pasarela
	d civilization	Miste.Partenón		Cleopa	Mistrio Momias		200 Años de		Camino	(:06) Guía Máxima		Partenón	Cleopatra Mrte		Mistrio Momias		200 Anos
	d science	Ojo de la Tormenta		Planeta	Naturaleza		Fieras Ingen		Planeta	(:06) Duelo Animal		Tormenta	El Planeta Feroz		Naturaleza		Fieras

	VENEZUELA	9:00	9:30	10:00	10:30	11:00	11:30	12:00	12:30	1:00	1:30	2:00	2:30	3:00	3:30	4:00	4:30
	COLOMBIA	8:00	8:30	9:00	9:30	10:00	10:30	11:00	11:30	12:00	12:30	1:00	1:30	2:00	2:30	3:00	3:30
Películas	hbo-e	(8:10) “Glastonbury: En Vivo”			(:35) ★★★ “Magnolia” (1999, Drama) Jason Robards, Julianne Moore.							“Tras la Pista de un Criminal”			★★★ “Los Otros” (2001)		
	hbo-o	Amenaza	(:20) ★★★ “Rocket Science”			(:10) ★★ “Glastonbury: En Vivo” (2006, Documental)					(:35) ★★★ “Magnolia” (1999, Drama) Jason Robards, Julianne Moore.						
	hbo-plus	“Querida-Niño”		“Larry the Cable Guy”			David Gilmour Live		Wallpa	Beach	★★½ “Imitando a Beethoven”			(:15) “Amigos Con Dinero”			Zodíaco
	cinemax-e	★★★ “Luchando con Ernest Hemingway”				(:15) “Maria, Mae do Filho de Deus”				(:15) “Fanny Hill” (1983) Lisa Raines.				★★½ “El Rey” (2005) Gael García Bernal.			
	cinemax-o	“Modelo-Locura”		★★★ “Los Hombres no Deben Morir”				★★★ “Luchando con Ernest Hemingway”				(:15) “Maria, Mae do Filho de Deus”				(:15) “Fanny Hill”	
	cinecanal-e	“Últimas Vacac”		(:10) ★★ “Campanas de Navidad” (2005)				★★★ “Rookie, el Novato del Año” (1993)				(1:55) ★★½ “Tres son Multitud” (2006)				“Que Agua Lle”	
	cinecanal-o	(:15) ★★½ “El Mar es Muy Amplio”				(:05) ★★½ “Las Últimas Vacaciones”				(:10) ★★ “Campanas de Navidad” (2005)				★★★ “Rookie, el Novato del Año” (1993)			
	cmix	“Papá-Siempre”		(9:50) “Shanghai Kiss” (2007)			(:40) ★★½ “Loco por Mary” (1998)				(:40) ★★ “Esto es Todo Amigos” (2005)				(:20) “Cleaverville” (2007)		
	movie-city-e	(8:35) “La León”		“San Saba” (2008, Misterio)			(:45) “Bosque de Sombras” (2006)				(:25) ★★★ “Duelo de Asesinos” (2006)				(:25) ★★★ “Duro de Matar 4.0”		
	movie-city-o	“Besos de Sangre”		★½ “Entre Dos Mundos”			(:35) “La León” (2007, Drama)			“San Saba” (2008, Misterio)			(:45) “Bosque de Sombras” (2006)				Duelo de
	hallmark	“El Amor Llega Suavemente”			Monk		Crossing Jordan ◐		“El Amor Llega Suavemente” (2003)				“Locura Suburbana” (2004) Sela Ward.				Monk
	tnt	Cris Cros	★★½ “Wyatt Earp” (1994, Biografía) Kevin Costner, Dennis Quaid.							★★★ “Los Puentes de Madison” (1995, Drama)					(:45) “Jinetes del Espacio”		
	film-zone	“Torrentes”		(9:55) ★★★ “El Hombre Sin Rostro”				★★ “Códigos de Guerra” (2002) Nicolas Cage.					El Comisario Rex		(:35) ★★ “El Santo” (1997)		
	mp	Album	(:45) ★★ “Por Honor” (1991) Eric Roberts				Wire in the Blood			(:10) “El Pacto” (2006) Karoline Eichhorn.				(2:55) ★★★ “Album de Recuerdos”			
Entretenimiento	animax	Legend	Hunter X	Huma	Cosmo	Ghenma	Legend	Survival	Crayon	Hunter X	Samurai	Prince	Bleach	Evange	Hell Girl	Hellsing	Crayon
	antena-3	(:15) El Diario de Patricia			El Método Gonzo			Manos a la obra			Ruleta Suerte		Noticias	El Método Gonzo		(:15) A Mano	
	axn	The Dead Zone		Damages		Dirty Sexy Money		★★★ “As Good as It Gets” (1997) Jack Nicholson, Helen Hunt.						Damages		Dirty Sexy Money	
	disc-home	Pagado	Antes	Madre	Escultores		Bebé	Primeros	¡A Tu Salud!		Modelo	Modelo	10 Años	10 Años	¡No Te Lo Pongas!		Filo Bis
	disc-travel	Pagado	Trotamundos		Dónde	Getaway	Turismo	Estilos y	Casas	Super	Trotamundos		Dónde	Getaway	Relatos	Menú	Anthony
	e	Pagado	Pagado	Pagado	Compelling		True Hollywood		E News	Richards	Sunset	12 Sexiest Jobs		101 Celebrity Oops!		E News	Richards
	el gourmet	Maridaje	Frutas	Ohno	Master	Natural	GrmtBra	Metodo	Medit	Maridaje	Frutas	Ohno	Master	Natural	GrmtBra	Metodo	Medit
	eurochannel	Gold	★★½ “Sí, Pero...” (2001) Gérard Jugnot				Palacios de Europa		Eurocor	French	Música Italiana		Peacebroker		Arquitect	Eurofest	La Silla
	fox	Bones	★★ “Las Cenizas de Ángela” (1999) Emily Watson, Joe Breen.						Justicia Ciega		★★★ “Johnny y June, Pasión y Locura” (2005)					Help Me	Bones
	fox life	Pagado	Amor en Custodia		Pasado No Per		Dr. Phil		For Love or Money		Ellen	War	Ally McBeal (SS)		Dr. Phil		One Tree
	fx	Pagado	Poker		Pinks	Gambler	TX	Gizmos	Innov8	Mans	★★ “Asalto a Beverly Hills” (1991)				TX	Gizmos	Stargate
	history	Maravil	El Universo		American Eats		Maravillas Mod		MonsterQuest (SS)		El Arma Humana		Ases de Combate		Maravillas Mod		Am. Eats
	mgm	Cine	“Rendezvous With Death” (1980)				“Jóvenes Proscritos” (2000, Suspenso)				★★½ “Gunshy” (1998) William Petersen.				(:20) ★★½ “Spartan” (2004)		
	rai	(6:30) RAI Italia			RAI Italia								RAI Italia				
	sony	Married...	Mad-You	King Q.	My Wife	Nanny	Raymond	Grey’s Anatomy ◐		Housewives		30 Rock	Scrubs	Eli Stone ◐ (SS)		Raymond	My Wife
	tve	Teledi	(:20) Documental		Vuelta Ciclista		Noticias	Por la Mañana			Gente		Teledi	El	(:20) Bloque Infantil		España
	universal	Pagado	Pagado	Pagado	★★ “La Memoria de los Muertos” (2004)				Detec	Detec	Ley y Orden		★★ “La Memoria de los Muertos” (2004)				Nunca
	warner	Third Watch (SS)		ER ◐ (SS)		Gilmore Girls (SS)		Everwood ◐ (SS)		Big Bang	Two Men	Smallville ◐ (SS)		The O.C. ◐ (SS)		Gilmore Girls (SS)	
Infantil y femenino	boomerang	Club	Somos Tu y Yo		Int	Radio	★ “Pequeños Genios” (1999, Comedia)				I Like	Mundo	Rebelde		Somos Tu y Yo		Lenny
	cartoon-net	Mansion	Pájaro	Sombrias	Johnny T	Chicos	Robot	Ben 10	Pokémon	Mansion	Pájaro	Chowder	“Scooby-Doo y el Monstruo de México”				Ben 10
	casa-club	Maytte	Pétalos	Pagado	Pagado	Pagado	CasaL	Room	Chef	Maytte	Shabby	Taller	Kristina	Vida	Vida y	Rebecca	Area
	disc-kids	Barney	Caillou	Clifford	Wubbzy	Mister	Lazy	Roary	Dragon	Thomas	Will y	Poko	Pinky	Lazy	Prince	Harry	Clifford
	disney	Héroes	Mickey	Lilo y Sti	Art At	Show	Película se Anunciará			Art At	Quack	Quack	Padrinos	Sustitu	Jake	Sr Big	George
	jetix	Pucca	Padrinos	Padrinos	Yin Yang	Padrinos	Casi Ángeles		Wolver	Dino Rey	Padrinos	Cortitos	Padrinos	Pucca	Yin Yang	Padrinos	Pucca
	nickelodeon	Masco	Dora	Dora	Go Diego	Go Diego	Neutron	Wayside	Bob	Phantom	Yu Gi Oh	Avatar	El Tigre	Gato	Tak y el	Bob	Nickers
M	htv	En Mira	21 Videos populares.				V.I.P.	Videos ETC Mejores videos.					En Mira	Videos ETC Mejores videos.			
	mtv	Playlist	Dude	Room	Celebrity	Playlist	El 20	Milon	Milon	Hincha	Celebrity	Fist of	Playlist	El Clic	Diez Más Pedidos		
Deportes	espn	ATP Tenis		NFL	PBA Bowling		Fútbol: 2010 Copa Mundial Cualificativo				Fútbol: 2010 Copa Mundial Cualificativo				Fútbol: 2010 Copa Mundial		
	fox-sports	Fútbol	Fox Sports Noticias		90 Minutos de Fútbol				Fútbol Para Todos			FoxS	Expediente Fútbol		Fox Sports Noticias		FoxS
Noticias	cnbc	(8:30) Squawk on the Street			The Call (CC)		Power Lunch (CC)				Street Signs (CC)		Closing Bell (CC)		Closing Bell (CC)		Fast Mny
	cnn-e	Adelan	Al Día	Efectivo	Mundo	Adelan	Mundo	Efectivo	Mundo	Adelan	Mundo	Efectivo	Mundo	Adelan	Mundo	Aristegui	Mundo
	cnn-i	News	Your World Today								World	Business	Europe	Business	Europe	Sport	Business
	fox news	(8:30) America’s Newsroom			Happening Now				The Live Desk				Studio B-Smith		Your World		Election
Culturales	a&e	Angel	Famosos	Famosos	Las Primeras 48		Watch Over Me ◐		Simmons	Simmons	Angel	Angel	★★½ “White Oleander” (2002) Alison Lohman.				
	ap	Animales	Animal	Natural	Prueba	Campo	Crías	Crías	Emergencia		Criaturas de		Animalia	Animales	Animal	Natural	Prueba
	discovery	Pagado	Cómo	Así Hace	Cazador	Cazador	Discovery Escla		MythBusters		Tierra: Planeta		Desafío Alaska		A Prueba de Todo		Cómo
	film&arts	Morse	Revelaci	Arte Urb	La Historia de		El Rey Pastor de W. A. Mozart						Clubes de Jazz		Keeping Score -		El Rey
	nat’l-geo	Bombero	DrSeuss	Granja	Mirabelle	La Cas	Diario	Diario	Mundos	Mundos	Comidas	4Real	Travesías		Cronicas	No Lo	Serp’
	p&a	Pagado	No Estabas		Mi Casa	Mi Casa	Cambi Esposas		No Estabas		Dr. Who (SS)		American Chopper		Miami Ink (SS)		ExMkovr
A	playboy	S.O. Sex	Diario	Sexy	All Nite	Justicia	“Comportamien”			Casino	Last	Diario	Pala Sex	Intimi	Black	Sexo	Sexcé
	venus	Profunda	(:35) “Bombones Asiáticos 3”			“Buffet Asiático” (2006) Keeani Lei, Nautica Thorn.					(:45) “Profundamente Malezia” (2005)				(:35) “Bombones Asiáticos 3”		

	VENEZUELA	9:00	9:30	10:00	10:30	11:00	11:30	12:00	12:30	1:00	1:30	2:00	2:30	3:00	3:30	4:00	4:30
Sólo Clientes Digitales	superland	“El Mosquetero”		★★ “Karate Kid 4” (1994) Hilary Swank.				★★★ “Historia Sin Fin” (1984, Fantasía)				Flecha Negra		Alicia en Maravillas		“Aventura Real”	
	turbo	Carros Millonarios		Rides	(:42) Máximo		Aeronaves Fut.		Máqui	(:06) Sen Toku		Carros	(:42) Rides		Máximo		Aeron
	caracol	Día a Día			Choco	(:15) Amor Comprado			Valeria	Noticias 12:30pm Caracol				Caracol	Padres e Hijos		Somos
	retro	M. Bion	El Hombre Nuclear		Kojak		★★½ “Rompiendo Cadenas” (1949)				Retro	Robo	He Man	Shera	La Mujer Biónica		Hombre
	europa	(:10) La Habitación del Crimen				(10:50) ★★½ “Romance Prohibido”				(12:50) “Los Hijos de Aníbal”			(:25) “Sangre Negra” (1999)			“Nunca”	
	infinito	Neopi	Namaste	Tai Chi	Neopi	Namaste	Pagado	Pagado	Cocina	Spas	Desc-Pasado		Siete Años en		Autismo Infantil		Hogares
	tcm	Chapar	Magnum		Dallas		★★★½ “Capitanes Intrépidos” (1937)				Looking at-Warner Bros			“Willy Wonka y Fáb-Chocolate”			
	movieworld	Película-Anun.		(9:54) Película se Anunciará			Película se Anunciará			(:06) Película se Anunciará			(:42) Película se Anunciará				Película
	grandoc	Informe	Rutas por España		Destinos	Traves	Traves	Alma	Time Bomb		Portada	Voces		De Cerca	UnMundoMejor.com		Innov8
	body	Paris Ot	Making	Art Fash	Pasarela	Making	Torre	Pasarela	Clips	Pasarela	Pasarela	Machado	Making	Pasarela	Perfume	Making	Milan Ot
	d civilization	Camino-Mdurez		Guía	Miste.Partenón		Cleopatra Mrte		Misterio	200 Años de		Camino	(:42) Guía Máxima		Miste.Partenón		Cleopa
	d science	El Planeta Feroz		Duelo	Ojo de la Tormenta		El Planeta Feroz		Natural	Fieras Ingen		Planeta	(:42) Duelo Animal		Ojo de la Tormenta		Planeta

	VENEZUELA	5:00	5:30	6:00	6:30	7:00	7:30	8:00	8:30	9:00	9:30	10:00	10:30	11:00	11:30	12:00	12:30
	COLOMBIA	4:00	4:30	5:00	5:30	6:00	6:30	7:00	7:30	8:00	8:30	9:00	9:30	10:00	10:30	11:00	11:30
Películas	hbo-e	Otros	(:25) ★★★ "Little Fish" (2005) Sam Neill				★★ "Amor Verdadero" (2007) Estreno.				(:40) "Half Past Dead 2"			(:15) ★★½ "The Dying Gaul" (2005)			
	hbo-o	"Tras la Pista de un Criminal"			★★★ "Los Otros" (2001) Nicole Kidman.				(:25) ★★★ "Little Fish" (2005) Sam Neill				★★ "Amor Verdadero" (2007) Estreno.				Half Past
	hbo-plus	(4:45) ★★★½ "Zodíaco" (2007) Jake Gyllenhaal.					London	London	Wire in the Blood 3			★★ "Cargo" (2006, Drama)			★★ "La Novena Revelación"		
	cinemax-e	Holly	"Pudor" (2007, Drama) Nancho Novo.				"Infection" (2004) Estreno.		(:15) "La Fuga" (2001) Ricardo Darín					The Line of Beauty		The Line of Beauty	
	cinemax-o	(4:15) "Fanny Hill"		★★ "El Rey" (2005) Gael García Bernal.				Holly	"Pudor" (2007, Drama) Nancho Novo.				"Infection" (2004) Estreno.			(12:15) "La Fuga"	
	cinecanal-e	Que	(:40) ★★ "Un Encuentro Inesperado"				★★★★ "La Lista de Schindler" (1993) Liam Neeson, Ben Kingsley.							★½ "Todos Contra John"			Armado
	cinecanal-o	(4:55) ★★½ "Tres son Multitud" (2006)				"Lo Que el Agua Se Llevo"			(:40) ★★ "Un Encuentro Inesperado"				★★★★ "La Lista de Schindler" (1993) Liam Neeson.				
	cmix	(4:50) ★★★½ "La Reina"			(:35) ★★★ "Muerte Súbita" (2006, Acción)				"Película Épica"		(:45) ★★½ "Cicatrices de Guerra" (2005)				★★★½ "Volver" (2006)		
	movie-city-e	Duro	(:45) ★½ "Besos de Sangre" (2007)				"Jugando por un Sueño" (2007)				(:20) "Bosque de Sombras"			(:05) ★★★ "Duro de Matar 4.0" (2007)			
	movie-city-o	(4:25) "Duelo de Asesinos"			(:25) ★★★ "Duro de Matar 4.0" (2007)				(:45) ★½ "Besos de Sangre" (2007)				"Jugando por un Sueño" (2007)				Bosque
	hallmark	Monk	Crossing Jordan		"La Viuda de la Colina" (2005, Drama)				★★ "Besos Que Matan" (1997) Morgan Freeman.					"La Viuda de la Colina" (2005, Drama)			
	tnt	(3:45) "Jinetes del Espacio"			(:25) ★½ "Armageddon" (1998, Ciencia Ficción) Bruce Willis.						★★ "La Batalla de Riddick" (2004) Vin Diesel.					★½ "Armageddon"	
	film-zone	El Santo	(:45) ★★½ "Obsesión Fatal" (1992)				E-Movie				(:45) ★★½ "Asesino a Sueldo" (2006)				(:45) ★★½ "Asesino Virtual"		
	mp	★★ "Por Honor" (1991, Drama)			(:45) Montreal Jazz Festival			(7:50) "El Pacto" (2006)			(:35) Wire in the Blood			(:15) ★½ "Tras el Asesino" (2000)			
Entretenimiento	animax	Samurai	Huma	Legend	Survival	Prince	Alche	Blood	Get	King	Distrac	Basilisk	Trinity	Solty Rei	Alche	Blood	Distrac
	antena-3	España	Diario-Patricia		Testigo	Mujeres	Ruleta Suerte		Noticias	Física o Química		(:15) El Síndrome de Ulises			(:45) Noticias		
	axn	Law and Order		CSI: Crime Scn		Lost (SS)		Life A Civil War		CSI: Miami Ambush		★★★ "The Thomas Crown Affair" (1999, Suspenso)					Flix
	disc-home	Filo Bis	Bebé	Madre	Escultores		Sala de Maternidad		Modelo	Modelo	10 Años	10 Años	¡No Te Lo Pongas!		Al Filo del Bisturi		Sala
	disc-travel	Anthony	Más-	Más-	Espías de Viaje		Dónde	Getaway	Relatos	Menú	Anthony Bour		Más-	Más-	Espías de Viaje		Relatos
	e	Sunset	12 Sexiest Jobs		Dr. 90210		Living	E News	True Hollywoo		Richards	Sunset	Snoop	Snoop	E News	Naked	Girls of
	el gourmet	Maridaje	Frutas	Ohno	Master	Natural	GrmtBra	Metodo	Medit	Maridaje	Desafío	Boulan	Mendoza	Gourmet	Medit	Notas	4 Chefs
	eurochannel	(4:30) La Silla			Viajes Musica		Septieme Ciel		Rocket Man		★½ "Sin Escándalo" (1999, Drama)				Dalida		
	fox	Bones	★★½ "Érase una Vez en México" (2003)				Futurama	Simp	Simp	Simp	Rescue Me Black		★★★ "Virgen a los 40" (2005) Steve Carell.				
	fox life	One Tree	★★★ "Mi Vida Sin Mí" (2003, Drama)				Ellen	War	Dr. Phil		One Tree Hill (SS)		Nip/Tuck		Alessan	Alessan	Nip/Tuck
	fx	Stargate	The Unit		Family	★★ "La Batalla de Riddick" (2004) Vin Diesel.					Family	Family	★★ "Más Rápido Más Furioso" (2003)				Prison
	history	Am. Eats	De Dónde Vino		El Universo		Maravillas Mod		El Universo		Cazadores		Archivos Extra		Maravillas Mod		Universe
	mgm	Spartan	★★ "Agente Cody Banks: Súper Espía"				★★★ "Dos Vidas Contigo" (2000)				(:35) ★ "Los Intrusos Rebeldes" (1982)				"Agente Cody Banks"		
	rai	(2:30) RAI Italia			RAI Italia								RAI Italia				
	sony	Charmed (SS)		Will	70s	Grey's Anatomy		Los Simuladores		Latin American Idol		Housewives		Latin American Idol		Seinfeld	Scrubs
	tve	España	Amar-Tiempos		Saber	Barrio	Teledi	Cineastas en Acción			Día-Cambió		Crónicas			Mundo	Teledi
	universal	(4:30) ★★ "Nunca Más" (2002, Suspenso)				Detec	Ley y Orden		Dr. House (SS)		Brothers & Sisters		★★ "La Guardería de Papá" (2003)				Ley Or
	warner	Ellen DeGeneres		Old	TMZ	Two Men	Two Men	Friends	Fonseca	Gossip Girl (SS)		Supernatural (SS)		Big Shots (SS)		Gossip Girl (SS)	
Infantil y femenino	boomerang	"Lenny, el Perro Maravilloso"			Rebelde		Rincón de Luz		I Like	Radio	Basil Bru	Padres	Club	Vida	New Flipper		Int
	cartoon-net	Johnny T	Pájaro	Sombrias	Scary	Hombre	"Scooby Doo-Persecución"				Mucha	Naruto	One	Dragon	Rave	Zatch	Pokémon
	casa-club	Chef	Cocinar	Joven	Mak	Frn Food	Hell's Kitchen		De Mano	Taller	Look	Shabby	Cocinar	Kristina	Rebecca	Vida	Vida y
	disc-kids	Mister	Hi-5	Backyard	Lazy	Pinky	Wubbzy	Dragon	Aven	Mister	Hi-5	Prince	Harry	Clifford	Sésamo	Dragon	Peep
	disney	Zapping	Waverly	Gemelos	Montana	Phineas	Película se Anunciará				Patito	Derek	Por Qué	Blanca	Película se Anunciará		
	jetix	Grotes	Chaotic	Power	Pucca	Yin Yang	Padrinos	Padrinos	Dave	Kung Fu	Super'	Padrinos	Pucca	Yin Yang	Padrinos	Dave	Padrinos
	nickelodeon	Nickers	Manual	iCarly	Zoey 101	Manual	Drake	Manual	iCarly	Zoey 101	Padrinos	Bob	Kenan	Principe	ALF	Agente	Hechi
M	htv	Vid ETC	21 Videos populares.				V.I.P.	Lunada									
	mtv	Room	Hincha	Enchúla	Parental	Dude	Joystick	Room	El 20	La Zona	Zona de Combate		South	Room	Milon	Stimpy	South
Deportes	espn	Fútbol:	Automovilismo		Juego	Crono.	UEFA Hilights		Fútbol: 2010 Copa Mundial Cualificativo				Sportscenter		Fútbol: 2010 Copa Mundial		
	fox-sports	FoxS	La Última Palabra		Fútbol				Expediente Fútbol		Fox Sports Noticias		Fox Sports Clasicos				Torneos
Noticias	cnbc	Fast Mny	Mad Money		Kudlow & Company		On the Money		Toughest Jobs		The Big Idea		Mad Money		Fast Money		Jobs
	cnn-e	Efectivo	Encuentro		Directo	Destinos	Encuen	Econ	Pano	Directo	Perspec	Econ	Aristegui	Deportes	Perspec	Aristegui	Directo
	cnn-i	Business	CNN Today (CC)							Sport	Cooper 360		News	Sport	CNN Today (CC)		
	fox news	Election	Special Report		Fox Report		The O'Reilly Factor		Hannity & Colmes		On the Record		The O'Reilly Factor		Hannity & Colmes		On Re
Culturales	a&e	Famosos	Las Primeras 48		Watch Over Me		Para	Weeds	Painkiller Jane		★★ "The Chronicles of Riddick" (2004) Vin Diesel.					Angel	Watch
	ap	Campo	AnimalExtremo		Monos	Monos	Recinto Miami		Monos	Monos	Galapa	Caribe	AnimalExtremo		Recinto Miami		Pagado
	discovery	Así Hace	Reyes-Constru		Pesca Mortal		Cómo	Así Hace	Cazador	Cazador	Cuerpo		Descuidos Médicos		Ecópolis		Mythbus
	film&arts	(4:30) El Rey Pastor de W. A. Mozart					Revelaci	Arte Urb	La Historia de		Keeping Score -		Revelaci	Arte Urb	La Historia de		Jazz
	nat'l-geo	Serp'	National Geo.		Comidas	4Real	Travesías		National Geo.		Comidas	4Real	Travesías		National Geo.		Vida
	p&a	ExMkovr	La Ex		Fear Factor (SS)		Videos Asomb.		Extreme Makeover		La Ex		★★½ "Acorralada" (2002) Charlize Theron.				
A	playboy	Sexcé	Reporter	Around	Diario	"Jenna ama a Justin" (2006)			Black	Sexo	Sexcétera		Reporter	Around	"Lavado de Cerebros 2"		
	venus	"Buffet Asiático" (2006) Keeani Lei, Nautica Thorn.					(:45) "Profundamente Malezia" (2005)				(:35) "Pelicula"			"La Femme Chanel"			

	VENEZUELA	5:00	5:30	6:00	6:30	7:00	7:30	8:00	8:30	9:00	9:30	10:00	10:30	11:00	11:30	12:00	12:30
Sólo Clientes Digitales	superland	"Aventura Real"		★★★½ "La Princesita" (1939, Drama)				★★★ "Matilda" (1996) Mara Wilson.				"Aprendiz de Mago" (2000) Robert Davi.				"Con Alma-Corz"	
	turbo	Máqui	Máqui	Sen	American Chopper		American Chopper		Gigante	Nuevo Gigante		Coman	Superestructuras		American Chopper		Chopper
	caracol	Tu Voz Estereo		(:15) Victoria		Gavi	Noticias 7:00		(:45) El Cartel		La Qui	Pobre	Cóm	Noticias	El Radar	Doble	Doble
	retro	Hombre	Kojak		División Miami		★★★ "Ceremonia Secreta" (1968, Drama)				División Miami		★★★ "Marruecos" (1930)			Retro	Juan
	europa	Nunca	(:40) "Baby" (2002, Drama) Alice Dwyer.				★★½ "23 - Nada Es lo que Parece"				★★★ "Una Vez en la Vida" (1992)				(:25) "Adán y Eva" (2003)		
	infinito	Doctora	Infancia Hoy		Big	Los	Viaje al Fin de		Misterio de los		Desc-Pasado		Desc-Pasado		Desa	72 Horas	Pagado
	tcm	Magnum		Agente	El Gran Chaparral		"Increíble Hombre"			(8:55) "Poltergeist Juegos Diabólicos"				★★★½ "La Mansión de los Espectros"			
	movieworld	Película-Anun.		(5:54) Película se Anunciará			Película se Anunciará			(:06) Película se Anunciará			(:42) Película se Anunciará				Película
	grandoc	Animales Inv		Innov8	Ilusiones		Mujeres	Mem., Espana		Siglo XX	Notebooks-Asia		Hasta	Hasta	(:25) Otros Pueblos		Sal
	body	Pasarela	Making	Susana	Making	Extreme	Making	Ingrid	Fabian	Pasarela	Art Fash	Making	Gaudin	Pasarela	Making	Pasarela	Torre
	d civilization	Mistrio Momias		200 Anos	(:42) Fugitivos		Historia Virtual			(:06) Fugitivos		Autopsia	Soberanos Egip		Fugitivos		Historia
	d science	Naturaleza		Fieras	Uno en Un Millón		Duelo Animal		Duelo	Uno en Un Millón		Duelo	Fieras Ingen		Uno en Un Millón		Suelo

	VENEZUELA	1:00	1:30	2:00	2:30	3:00	3:30	4:00	4:30	5:00	5:30	6:00	6:30	7:00	7:30	8:00	8:30
	COLOMBIA	12:00	12:30	1:00	1:30	2:00	2:30	3:00	3:30	4:00	4:30	5:00	5:30	6:00	6:30	7:00	7:30
Películas	hbo-e	(12:55) ★★★ "The Bridge"			(:35) "Urban Justice" (2007)			(:15) "Pilluelos en Acción" (2005)				★★ "La Vida Salvaje" (2006)			★★½ "La Célula" (2000)		
Películas	hbo-o	"Half Past Dead 2"		(:15) ★★½ "The Dying Gaul" (2005)				(3:55) ★★★ "The Bridge"			(:35) "Urban Justice" (2007)			(:15) "Pilluelos en Acción" (2005)			
Películas	hbo-plus	(:15) ★★★ "Viaje Insólito" (1987)				"Regreso de la Montaña Embrujada"				"Muppets Toman N.Y."			Murder Rooms: La Silla del Fotógrafo				Dream
Películas	cinemax-e	(:15) The Line of Beauty			★★ "El Precio de la Gloria" (2000)				"Ultraman Mebius"			(:15) "Didi Quer Ser Crianca"			"El Mecanismo de lo Insólito"		
Películas	cinemax-o	(12:15) "La Fuga"		The Line of Beauty		The Line of Beauty		(:15) The Line of Beauty			★★ "El Precio de la Gloria" (2000)				"Ultraman Mebius"		
Películas	cinecanal-e	(12:45) "Secuestro Armado"			(:35) ★★½ "La Hija del General" (1999)				(:40) ★★½ "Nacho Libre" (2006)				(:25) ★★★ "Fuera del Mapa" (2003)				Sosp.
Películas	cinecanal-o	"Lista-Schindler"		★½ "Todos Contra John"			(:45) ★½ "Secuestro Armado" (2006)				(:35) ★★½ "La Hija del General" (1999)				(:40) ★★½ "Nacho Libre"		
Películas	cmix	Volver	(:35) "Un Lugar Llamado Notting Hill"				"Hora del Terror: No lo"			(:05) "Guerra de Magnates"			(:45) ★★★ "El Jardín de las Rosas"				Viaje
Películas	movie-city-e	Duro	"Engañarse y Rascarse"			(:10) "Jugando por un Sueño" (2007)				(4:55) "San Saba" (2008)			(:40) ★★★ "La Telaraña de Charlotte"				No
Películas	movie-city-o	"Bosque de"		(:05) ★★★ "Duro de Matar 4.0" (2007) Bruce Willis.					"Engañarse y Rascarse"			(:10) "Jugando por un Sueño" (2007)				(7:55) "San Saba"	
Películas	hallmark	"La Viuda de la Colina" (2005, Drama)				Nada Es	Pagado	Pagado	Pagado	Pagado	Pagado	Pagado	Pagado	Pagado	Hijas-McLeod		Cita
Películas	tnt	(12:00) ★½ "Armageddon" (1998)				(2:55) ★★ "Codificado" (2003) Vivian Wu				Direc	"Una Estrella para Dos"			(:15) ★★★ "Milagro Para Lorenzo" (1992)			
Películas	film-zone	"Asesino Virtual"		(1:50) ★★½ "El Exorcista III: La Legión"				"El Guardaespaldas"			(:45) ★★ "Códigos de Guerra" (2002) Nicolas Cage.					"Enredos Wanda"	
Películas	mp	(:05) "Tentaciones" (1999) Lauren Hays.				(2:55) "Enredos con la Mafia"			(:35) Wire in the Blood			(:15) Montreal Jazz Festival			Holly	"Venus y Marte"	
Entretenimiento	animax	Basilisk	Trinity	Mont	Get	King	Alche	Blood	Frontier	Subma	Crayon	Hunter X	Huma	Frontier	Subma	Prince	Survival
Entretenimiento	antena-3	(11:45) Noticias			Canal 24 Horas								Canal 24 Horas			Muévete	Noticias
Entretenimiento	axn	CSI: Crime Scn	★★★ "The Thomas Crown Affair" (1999, Suspenso)						Flix	CSI: NY (SS)		Law and Order		CSI: NY (SS)		CSI: Miami (SS)	
Entretenimiento	disc-home	Sala	Modelo	Modelo	10 Años	10 Años	¡No Te Lo Pongas!		Al Filo del Bisturí		Sexo al Desnudo		Peso	Peso	Pagado	Pagado	Pagado
Entretenimiento	disc-travel	Menú	Anthony Bour		Más-	Espías de Viaje			Relatos	Menú	Anthony Bour		Más-	Más-	Pagado	Pagado	Pagado
Entretenimiento	e	Sunset	Viva Pan	Luxe Wld	Child	Scandals	Scandals	Compelling		Behind	101 Celebrity Oops!		True Hollywoo		Child	Viva Pan	Pagado
Entretenimiento	el gourmet	ABC Ba	Desafío	Boulan	Mendoza	Gourmet	Medit	Notas	Pagado	Pagado	Desafío	Boulan	4 Chefs	ABC Ba	Mendoza	Gourmet	Medit
Entretenimiento	eurochannel	Dalida	La Silla				★½ "Sin Escándalo" (1999, Drama)				Dalida				Viajes Musica		Septieme
Entretenimiento	fox	Simp	Simp	Futurama	Rescue Me Black		★★★ "Virgen a los 40" (2005) Steve Carell.					Help Me	Standoff		Pagado	Pagado	Bones
Entretenimiento	fox life	Nip/Tuck	Alessan	Alessan	Totally	Totally	The Huntress		For Love or Money		Ally McBeal (SS)		Amor en Custodia		Pagado	Pagado	Pagado
Entretenimiento	fx	Prison	Amer	Penn	★★★ "Después de Oscurecer mi Amor"				Stargate Atlantis		Auto	Tuning	GP Story	Pinks	Pagado	Pagado	Pagado
Entretenimiento	history	Universe	Cazadores		Archivos Extra		Maravillas Mod		El Universo		American Eats		De Dónde Vino		Pagado	Pagado	Maravil
Entretenimiento	mgm	Agente	★★★ "Dos Vidas Contigo" (2000)				(:35) ★ "Los Intrusos Rebeldes" (1982)				Pagado	Pagado	Pagado	Pagado	Pagado	Pagado	Cine
Entretenimiento	rai	(10:30) RAI Italia			RAI Italia								RAI Italia				
Entretenimiento	sony	Los Simuladores		Housewives		Seinfeld	Scrubs	Charmed (SS)		Beverly Hills, 90210		Melrose Place (SS)		Beverly Hills, 90210		Dawson's Creek	
Entretenimiento	tve	(12:30) Telediario Matinal			Desayunos TVE		(:45) Saber Vivir			(:15) Los Desayunos de TVE			Teledi	TV Educativa		Corazón	Teledi
Entretenimiento	universal	Ley Or	Detec	Detec	★★ "La Guardería de Papá" (2003)				Dr. House (SS)		Greek (SS)		Ley y Orden		Pagado	Pagado	Pagado
Entretenimiento	warner	Supernatural (SS)		TMZ	Ellen DeGeneres		Midnight Caller		Third Watch (SS)		Jesse	Everwood (SS)		Gilmore Girls (SS)		Suddenly	Jesse
Infantil y femenino	boomerang	Radio	Snobs	Mundo	Sweat	Harry	Chiquititas		Snobs	Club	Blue	Radio	Somos Tu y Yo		6 Teen	Angelz	Zeta
Infantil y femenino	cartoon-net	Pokémon	Cartoon Pop				Chicos	Pokémon	Mucha	Tom-	Tom-	Pájaro	Cartoon Pop		Robot	Chicos	Chicas
Infantil y femenino	casa-club	Mak	Belleza	Room	Chef	Area	Joven	Espacios	Shabby	Recetas	Vivir-	Chef	Homes	Space	Moda	Belleza	De Mano
Infantil y femenino	disc-kids	Thomas	Poko	Fifi	Koala	Bob	Save	Clifford	Barney	Jakers	Pinky	Pocoyo	Sésamo	Hi-5	Backyard	Charlie y	Louie
Infantil y femenino	disney	Película	Zapping	Waverly	Gemelos	Montana	Phineas	Lilo y Sti	Jake	Recreo	Art At	Sr Big	Circo	Doodle	Manny	MiniEinst	Tigger
Infantil y femenino	jetix	Power Rangers		Tortugas	Padrinos	Padrinos	Tortugas	Yin Yang	Dave	Animal	Cortitos	Power	Power	Power	Tortugas	X-Men	Hulk
Infantil y femenino	nickelodeon	BellaGen	Munsters	Addams	Kenan	Principe	ALF	Agente	Hechi	BellaGen	Munsters	Addams	Bob	Neutron	Disfraces	Blue	Blue
M	htv	Lunada						Lunada			Video Gallo Éxitos del mundo Pop y Tropical.						
M	mtv	Room	El 20	Música	Asterisco Hotmatch						Videorama		Videorama		Videorama		Playlist
Deportes	espn	Fútbol:	Fútbol: 2010 Copa Mundial Cualificativo				Fútbol: 2010 Copa Mundial Cualificativo				Sportscenter		Sportscenter		Sportscenter		ATP
Deportes	fox-sports	Torneos	Fox Sports Noticias		90 Minutos de Fútbol				Catherine Cient		Fútbol				Catherine Cient		Fútbol
Noticias	cnbc	Jobs	Paid	Paid	Paid	Paid	Worldwide Exchange				Squawk Box (CC)						Squawk
Noticias	cnn-e	Econ	Deportes	Escena	Econ	Escena	Deportes	Econ	Al Día	Econ	Al Día	Deportes	Al Día	Econ	Al Día	Deportes	Al Día
Noticias	cnn-i	(11:30) CNN Today (CC)			Business Intl		News	Sport	(:35) Larry King		Business Intl		World News Asia		News	Sport	News
Noticias	fox news	On Re	Special Report		Red Eye		Special Report		The O'Reilly Factor		Fox and Friends						News
Culturales	a&e	Watch	City Confidential		No Resueltos		Se Hará Justicia		City Confidential		No Resueltos		Se Hará Justicia		Pagado	Pagado	Para
Culturales	ap	Pagado	Pagado	Pagado	AnimalExtremo		Monos	Monos	Emergen	Entren	Monos	Monos	De Casta	Animales	Galapa	Caribe	Animalia
Culturales	discovery	Mythbus	Cazador	Cazador	Cuerpo		Descuidos Médicos		Ecópolis		Mythbusters: Caza		Reyes-Constru		Pagado	Pagado	Pagado
Culturales	film&arts	Jazz	Keeping Score -		Daniel Barenboim y		la Orquesta Estatal		Obras Maestras		Pagado	Pagado	Pagado	Pagado	Clubes de Jazz		Keeping
Culturales	nat'l-geo	Vida	Comidas	4Real	Travesías		National Geo.		Acantilados		Cronicas	Mundos	Triunfo de Vida		Mirabelle	La Cas	Cubitos
Culturales	p&a	★★½ "Acorralada" (2002) Charlize Theron.					Extreme Makeover		La Ex		American Chopper		Doble Identidad		Pagado	Pagado	Pagado
A	playboy	Last	Sexy	Intimi	Circo	Extreme Truth (SS)		Justicia	"Fetichismo Sexual" (2005)			Casino	69 Cosas	Intimi	Circo	Summer	Black
A	venus	(:10) "Muff" (2005, Adulto) Justine, Trina Michaels.					(:35) "Pelicula"			"La Femme Chanel"				(:10) "Muff" (2005, Adulto) Justine.			

	VENEZUELA	1:00	1:30	2:00	2:30	3:00	3:30	4:00	4:30	5:00	5:30	6:00	6:30	7:00	7:30	8:00	8:30
Sólo Clientes Digitales	superland	"Con Alma-Corz"		★★½ "El Perro Futbolista" (1999)				★★½ "Jumanji" (1995) Robin Williams.				"La Princesa Encantada 2: El Secreto"				"Último - Héroe"	
Sólo Clientes Digitales	turbo	Nuevo Gigante		Gigante	Comandos Esp		Superestructuras		Chopper	American Chopper		Gigante	Nuevo Gigante		Comandos Esp		Superest
Sólo Clientes Digitales	caracol	(:15) A Team 3		Aquí Se Gana		(:15) Puro Cine			(Off Air)	También	Finca	Día a Día	Día a Día		Noticias 7:00am Caracol		
Sólo Clientes Digitales	retro	Juan	Retro	Shera	Retro	Robo	He Man	Shera	CHiPs		El FBI		RetroToons		He Man	Shera	M. Bion
Sólo Clientes Digitales	europa	"Los Peores Años de Nuestra Vida"				(2:50) "Las Edades de Lulú"			Pagado	Pagado	Pagado	Pagado	Pagado	Pagado	★★★ "Jefferson en París"		
Sólo Clientes Digitales	infinito	Siete Años en		Big	Misterio de los		Desa	72 Horas	Infancia Hoy		Viaje al Fin de		Tai Chi	Namaste	Neopi	Pagado	Yoga
Sólo Clientes Digitales	tcm	Agente	Ángeles-Charlie		Brigada A		Ladrón Sin Destino		La Isla de Gilligan		Dallas		Brigada A		El Increíble Hulk		Chapar
Sólo Clientes Digitales	movieworld	Película-Anun.		(1:54) Película se Anunciará			Película se Anunciará			(:06) Película se Anunciará			(:42) Película se Anunciará				Película
Sólo Clientes Digitales	grandoc	Sal	Planeta al Desnudo		Cigarras y Hor		Traces	Traces	Libia, Secretos		Página 2	Informe	Sal	Sal	Planeta al Desnudo		Cigarras
Sólo Clientes Digitales	body	Making	Machado	Pasarela	Making	Paris Ot	Pasarela	Making	Pasarela	Agency	Pasarela	Making	Pasarela	Making	Fashion	Pasarela	Making
Sólo Clientes Digitales	d civilization	Historia Virtual		Fugitivos	Autopsia-Momi		Soberanos Egip		Fugitivos	(:06) Historia Virtual			(:42) Fugitivos		Autopsia-Momi		Sobera
Sólo Clientes Digitales	d science	(:06) Duelo Animal		Uno en	(:42) Duelo Animal		Fieras Ingen		Uno en	(:06) Duelo Animal		Duelo	Uno en Un Millón		Duelo Animal		Fieras

VENEZUELA	9:00	9:30	10:00	10:30	11:00	11:30	12:00	12:30	1:00	1:30	2:00	2:30	3:00	3:30	4:00	4:30
COLOMBIA	8:00	8:30	9:00	9:30	10:00	10:30	11:00	11:30	12:00	12:30	1:00	1:30	2:00	2:30	3:00	3:30
Películas																
hbo-e	Célula	(:20) "La Hija de Daniel"			(10:55) ★★★ "La Roca" (1996, Acción)				David McCullough		★★½ "Límite Vertical" (2000) Bill Paxton				(:15) Alice Special	
hbo-o	★★ "La Vida Salvaje" (2006)			★★½ "La Célula" (2000) Jennifer Lopez.				(:20) "La Hija de Daniel"			(1:55) ★★★ "La Roca" (1996, Acción)				David McCullough	
hbo-plus	"Dream-Murder"		★★½ "Baile Urbano" (2007, Drama)				"Cándida" (1939, Drama) Niní Marshall.				"Everyone Stare"		(:10) ★★½ "Temporada de Estreno"			
cinemax-e	El Mecan	★★★ "Pecados de Guerra" (1989)				Alice	★★½ "El Precio de la Libertad" (1998)				★½ "La Era de los Milagros"			Festival	(:15) "Asesinas"	
cinemax-o	(:15) "Didi Quer Ser Crianca"			(:45) ★½ "El Mecanismo de lo Insólito"				★★★ "Pecados de Guerra" (1989)				Alice	★★ "EL Precio de la Libertad" (1984)			
cinecanal-e	"Sospechoso"		"Caminos Cruzados: Una Historia"				"Salvando a Sarah Cain" (2007, Drama)				"La Iniciación de Sarah"			"Caminos Cruzados"		
cinecanal-o	Nacho	(:25) ★★★ "Fuera del Mapa" (2003)				"El Sospechoso Perfecto"			"Caminos Cruzados: Una Historia"				"Salvando a Sarah Cain" (2007, Drama)			
cmix	"Viaje a las Estrellas"			"La Fiesta de D"			(:10) "Un Lugar Llamado Notting Hill"				(:15) ★★ "El Hombre del Año"			(:45) "Caído del Cielo" (2006)		
movie-city-e	"No Llorés Bebé"		★½ "The Messengers" (2007)			(:35) "Dios o Demonio" (2006, Drama)				(:20) ★★½ "Tirador" (2007) Michael Peña				(:35) ★★½ "Shrek Tercero"		
movie-city-o	San	(:40) ★★★ "La Telaraña de Charlotte"				(:25) "No Llorés Bebé" (2007)			★½ "The Messengers" (2007)			(:35) "Dios o Demonio" (2006, Drama)				Tirador
hallmark	(8:30) "Una Cita Para Jane"			Monk		Crossing Jordan		"La Viuda de la Colina" (2005, Drama)				★★½ "Una Cita Para Jane" (2003)				Monk
tnt	Milagro	(:45) ★★ "Línea de Locos" (1994)				(:45) ★★ "Asesinos en el Aire" (1994, Misterio)					"Hombre Que Sabía Demasiado"				Holly	Posesión
film-zone	"Los Enredos de Wanda"			(:20) ★★½ "Tiro al Blanco" (1990)				(:25) ★★ "Caminata en la Nieve" (2003)				El Comisario Rex		★★½ "Top Secret!" (1984)		
mp	Venus	(:40) Wire in the Blood Esquizofrenia				(:25) ★½ "Caminos Opuestos"			(:15) ★½ "Tres" (2007) Marc Blucas.				(:15) ★★ "Venus y Marte" (2001)			
Entretenimiento																
animax	Legend	Hunter X	Huma	Frontier	Subma	Legend	Survival	Crayon	Hunter X	Samurai	Prince	Distrac	Basilisk	Trinity	Solty Rei	Crayon
antena-3	(:15) El Diario de Patricia			El Método Gonzo			Manos a la obra			Ruleta Suerte		Noticias	El Método Gonzo		(:15) A Mano	
axn	The Dead Zone		Life (SS)		CSI: Miami (SS)		★★ "Stealth" (2005) Josh Lucas, Jessica Biel.					Flix	Life (SS)		CSI: Miami (SS)	
disc-home	Pagado	Antes	Madre	Escultores		Bebé	Primeros	Peso	Peso	Hogar	Hogar	Cena	Diseno	Trading Spaces		Chef-
disc-travel	Pagado	Trotamundos		Dónde	Getaway	Turismo	Estilos y	Casas	Super	Trotamundos		Dónde	Getaway	Con	Menú	Comidas
e	Pagado	Pagado	Pagado	25 Cougar Tales		True Hollywoo		E News	Richards	Sunset	Snoop	Snoop	101 Celebrity Oops!		E News	Richards
el gourmet	Notas	Desafío	Boulan	4 Chefs	ABC Ba	Mendoza	Gourmet	Medit	Notas	Desafío	Boulan	4 Chefs	ABC Ba	Mendoza	Gourmet	Medit
eurochannel	Septieme	★½ "Sin Escándalo" (1999, Drama)				Rocket Man		Arte	Eurofest	Viajes Musica		Rocket Man		Yazoo In	Alpha	¿Será Q
fox	Bones	★★ "Las Tres Vidas de Karen" (1997)				Standoff Severance		Lipstick Jungle		★★½ "Ni Una Palabra" (2001) Michael Douglas.					Help Me	Bones
fox life	Pagado	Amor en Custodia		Pasado No Per		Dr. Phil		Kimora		Reba	Mother	Ally McBeal (SS)		Dr. Phil		One Tree
fx	Pagado	Auto	Tuning	GP Story	Pinks	Regenesis		Gambler	Car Cruz	★★ "Island of Fire" (1990) Jackie Chan.				Regenesis		Stargate
history	Maravil	Mundos Perdidos		Descifrando el		Maravillas Mod		El Universo		Cazadores		Archivos Extra		Maravillas Mod		Desci
mgm	Cine	★★½ "Gunshy" (1998) William Petersen.				(:25) "Agente Cody Banks: Súper Espía"				(:25) ★★★ "The Lawless Heart" (2001)				(:25) "Dos Vidas Contigo"		
rai	(6:30) RAI Italia			RAI Italia								RAI Italia				
sony	Married...	Mad-You	King Q.	My Wife	Nanny	Raymond	Grey's Anatomy		Housewives		Los Simuladores		Housewives		Raymond	My Wife
tve	Teledi	Aventura	(:05) Vuelta Ciclista a España			Teledi	(:05) Por la Mañana			Gente		Teledi	El	(:25) Bloque Infantil		España
universal	Pagado	Pagado	Pagado	★★½ "Mis Dobles, Mi Mujer y Yo" (1996)				Detec	Detec	Ley y Orden		★★½ "Mis Dobles, Mi Mujer y Yo" (1996)				Guar
warner	Third Watch (SS)		ER (SS)		Gilmore Girls (SS)		Everwood (SS)		Terminator: Sarah		Supernatural (SS)		The O.C. (SS)		Gilmore Girls (SS)	
Infantil y femenino																
boomerang	Club	Somos Tu y Yo		Zixx	Radio	"Lenny, el Perro Maravilloso" (2004)				I Like	Latest	Rebelde		Somos Tu y Yo		Con
cartoon-net	Mansion	Pájaro	Sombrias	Johnny T	Chicos	Robot	Ben 10	Pokémon	Mansion	Pájaro	Hombre	"Scooby Doo-Persecución"				Ben 10
casa-club	Maytte	Pétalos	Pagado	Pagado	Pagado	CasaL	Room	Chef	Maytte	Shabby	Taller	Kristina	Vida	Vida y	Rebecca	Area
disc-kids	Barney	Caillou	Clifford	Wubbzy	Mister	Lazy	Roary	Dragon	Thomas	Will y	Poko	Pinky	Lazy	Prince	Harry	Clifford
disney	Héroes	Mickey	Lilo y Sti	Art At	Show	Película se Anunciará				Kim	Kim	Sustitu	Sustitu	Sr Big	Sr Big	Phineas
jetix	Pucca	Padrinos	Padrinos	Yin Yang	Padrinos	Casi Ángeles		Wolver	Dino Rey	Padrinos	Cortitos	Padrinos	Pucca	Yin Yang	Padrinos	Pucca
nickelodeon	Masco	Dora	Dora	Go Diego	Go Diego	Neutron	Wayside	Bob	Phantom	Yu Gi Oh	Avatar	El Tigre	Gato	Tak y el	Bob	Nickers
M																
htv	En Mira	21 Videos populares.				V.I.P.	Videos ETC Mejores videos.					En Mira	Videos ETC Mejores videos.			
mtv	Playlist	Come In	X Effect	Sex Po	Playlist	El 20	The Hills	The Hills	Parental	Daria	Quinces	Playlist	El Clic	Diez Más Pedidos		
Deportes																
espn	ATP Tenis: Mutua		ATP	Racing	UEFA	Fútbol: 2010 Copa Mundial Cualificativo				ATP Tenis: Mutua Madrilena Masters Madrid						ATP
fox-sports	Fútbol	Fox Sports Noticias		90 Minutos de Fútbol				Fútbol Para Todos			FoxS	Expediente Fútbol		Fox Sports Noticias		FoxS
Noticias																
cnbc	(8:30) Squawk on the Street			The Call (CC)		Power Lunch (CC)				Street Signs (CC)		Closing Bell (CC)		Closing Bell (CC)		Fast Mny
cnn-e	Escena	Al Día	Efectivo	Mundo	Escena	Mundo	Efectivo	Mundo	Escena	Mundo	Efectivo	Mundo	Escena	Mundo	Aristegui	Mundo
cnn-i	News	Your World Today							TBA	World	Business	Europe	Business	Europe	Sport	Business
fox news	(8:30) America's Newsroom			Happening Now				The Live Desk				Studio B-Smith		Your World		Election
Culturales																
a&e	Para	Famosos	Famosos	Las Primeras 48		Watch Over Me		Para	Para	Painkiller Jane		★★ "The Chronicles of Riddick" (2004) Vin Diesel.				
ap	Viajeros	Dinosapi	Natural	Prueba	Campo	Monos	Monos	Emergen	Entren	Galapa	Caribe	Animalia	Viajeros	Dinosapi	Natural	Prueba
discovery	Pagado	Cómo	Así Hace	Cazador	Cazador	Discovery-Esc		MythBusters		Armas del Futuro		Ecópolis		Survivorman		Cómo
film&arts	Keeping	Actors Studio		Falsifi	El Museo	Daniel Barenboim y		la Orquesta Estatal		Obras Maestras		Inspector Morse Vista por Última Vez				Daniel
nat'l-geo	Bombero	DrSeuss	Granja	Mirabelle	La Cas	Acantilados		Momentos		Ciencia al Desnudo		Confidencial		Cronicas	No Lo	Extrctr
p&a	Pagado	No Estabas		Mi Casa	Mi Casa	Cambi Esposas		No Estabas		Hotel Babilonia		American Chopper		Miami Ink (SS)		ExMkovr
A																
playboy	Last	Diario	Reporter	Around	Justicia	"Las Chicas a Oscuras"			Casino	Reporter	Diario	S.O. Sex	Intimi	Black	Circo	Pb Prime
venus	Muff	(:35) "Pelicula"			"La Femme Chanel"				(:10) "Muff" (2005, Adulto) Justine, Trina Michaels.					(:35) "Pelicula"		

VENEZUELA	9:00	9:30	10:00	10:30	11:00	11:30	12:00	12:30	1:00	1:30	2:00	2:30	3:00	3:30	4:00	4:30
Sólo Clientes Digitales																
superland	"Último - Héroe"		★½ "El Mosquetero" (2001, Aventura)				★★ "Karate Kid 4" (1994) Hilary Swank.				"La Princesa Encantada 2: El Secreto"				"Perro Futbolist"	
turbo	American Chopper		Chopper	Nuevo Gigante		Nuevo Gigante		Coman	Superestructuras		Chopper	American Chopper		Nuevo Gigante		Gigante
caracol	Día a Día			Choco	(:15) Amor Comprado			Valeria	Noticias 12:30pm Caracol				Caracol	Padres e Hijos		Somos
retro	M. Bion	El Hombre Nuclear		Kojak		★★★½ "El Hombre de las Mil Caras"				Retro	Robo	He Man	Shera	La Mujer Biónica		Hombre
europa	"Jefferson-Paris"		(9:50) ★½ "Trance" (1998)			"Derrick: El Deber Llama"			(:05) "Fiebre de Divorcio"			(:40) ★½ "Trance" (1998) Alison Elliot.				Derrick
infinito	Neopi	Namaste	Tai Chi	Neopi	Namaste	Pagado	Pagado	Menu	Spas	Cuerpo a Medida		Desastres-Fut		Desc-Pasado		Hogares
tcm	Chapar	Magnum		Dallas		★★★ "Invitación a la Danza"			"2010: El Año en..."				(:05) ★★★½ "Decisión de Mando" (1948)			
movieworld	Película-Anun.		(9:54) Película se Anunciará			Película se Anunciará			(:06) Película se Anunciará			(:42) Película se Anunciará				Película
grandoc	Cigarras	UnMundoMejor.com		Innov8	Animales Inv		Innov8	Rutas por España		Destinos	Traves	Traves	Alma	Traces	Traces	Expedi
body	Adriana	Pasarela	Extreme	Making	Pasarela	Miranda	Making	Pasarela	Macri Vel	Making	Col	Pasarela	Art Fash	Making	Pasarela	Baba
d civilization	(:06) Fugitivos		(9:54) Historia Virtual			Fugitivos		Autopsia	Soberanos Egip		Fugitivos	(:42) Historia Virtual				Fugitivos
d science	Uno en Un Millón		Suelo	(:42) Duelo Animal		Uno en Un Millón		Duelo	Fieras Ingen		Uno en	(:42) Duelo Animal		Duelo Animal		Uno en

SuperCable entertainment

	VENEZUELA	5:00	5:30	6:00	6:30	7:00	7:30	8:00	8:30	9:00	9:30	10:00	10:30	11:00	11:30	12:00	12:30
	COLOMBIA	4:00	4:30	5:00	5:30	6:00	6:30	7:00	7:30	8:00	8:30	9:00	9:30	10:00	10:30	11:00	11:30
Películas	hbo-e	(4:50) “Un Día Perfecto”			Alice (N)		★★ “Chapter 27” (2007)			★★ “Factory Girl” (2006)			(:35) ★★★ “Bury My Heart at Wounded Knee”				
	hbo-o	★★½ “Límite Vertical” (2000) Bill Paxton				(:15) Alice Special		(7:50) “Un Día Perfecto”			Alice (N)		★★ “Chapter 27” (2007)			★★ “Factory Girl”	
	hbo-plus	(4:55) ★½ “Mercenaria” (2005)			Wallpa	Beach	★★ “El Vengador Fantasma” (2007)				★★★ “Diamante de Sangre” (2006, Aventura)					★★½ “Dreamland”	
	cinemax-e	(4:15) “Asesinas”		★★ “Annapolis” (2006, Drama)			(:45) “Ghosts of Abu Ghraib”			(:15) ★★ “Summer ’04” (2006, Drama)				“Mamá de Amigo”			Motives
	cinemax-o	★½ “La Era de los Milagros”			Festival	(:15) ★½ “Asesinas” (2006) Hande Kodja				★★ “Annapolis” (2006, Drama)			(:45) “Ghosts of Abu Ghraib”			★★ “Summer ’04”	
	cinecanal-e	Caminos	(:25) ★★★½ “Vuelo 93” (2006, Drama)				★★½ “Tres son Multitud” (2006)				(:35) ★½ “Secuestro Armado” (2006)				(:25) ★ “La Boda de Joe”		
	cinecanal-o	“La Iniciación de Sarah”			“Caminos Cruzados: Una Historia”				(:25) ★★★½ “Vuelo 93” (2006, Drama)				★★½ “Tres son Multitud” (2006)				Armado
	cmix	Caído	“MotoCross: Ruedas”			“Shiloh: Salvando a Shiloh”			★★ “La Playa” (2000) Leonardo DiCaprio.				★★½ “La Fuente de la Vida”			(12:10) ★★★ “Brick”	
	movie-city-e	(:15) ★★★½ “Soñadoras” (2006) Jamie Foxx.					“Un Año en mi Vida” (2006)			(:15) ★½ “The Messengers” (2007)				“Va a Ser Que Nadie”			Tirador
	movie-city-o	(4:20) ★★½ “Tirador” (2007)			(:35) ★★½ “Shrek Tercero”			(:15) ★★★½ “Soñadoras” (2006) Jamie Foxx.					“Un Año en mi Vida” (2006)			“The Messengers”	
	hallmark	Monk	Crossing Jordan		★★ “Por Culpa de los Niños” (2003)				★ “Infielmente Casada” (2002, Comedia)				Crossing Jordan		★★ “Por Culpa de los Niños”		
	tnt	(4:30) ★★½ “Posesión” (2002)			TNT	(:15) ★★★ “Capitan Sky y el Mundo del Mañana”					★★★½ “Inteligencia Artificial” (2001) Haley Joel Osment.						Enemigo
	film-zone	(:15) ★★ “Ronin” (1998) Robert De Niro, Jean Reno.					Weeds	(:05) Weeds (SS)		(8:50) ★★ “Pabellón de Mujeres” (2001)				★★½ “En el Valle de las Sombras”			
	mp	(:05) ★½ “Caminos Opuestos” (2004)				(6:50) ★½ “Tres” (2007) Marc Blucas.				(8:50) Wire in the Blood			★½ “El Plan Perfecto” (2002, Comedia)				Indis
Entretenimiento	animax	Samurai	Huma	Legend	Survival	Prince	Alche	Blood	Get	King	Musumet	Angel	Noir	Speed	Alche	Blood	Musumet
	antena-3	España	Diario-Patricia		Atrapa	Mujeres	Ruleta Suerte		Noticias	Hombres Paco		(:15) El Sacapuntas			(:45) Noticias		
	axn	Law and Order		CSI: Crime Scn		Lost (SS)		CSI: NY (SS)		Law and Order		★★★ “The Patriot” (2000, Guerra) Mel Gibson, Heath Ledger.					
	disc-home	Diseno	Bebé	Madre	Escultores		Sala de Maternidad		Hogar	Hogar	Cena	Diseno	Trading Spaces		Chef-	Diseno	Sala
	disc-travel	Comidas	Ciudades	Millonarios			Dónde	Getaway	Con	Menú	Comidas Exóticas		Ciudades	Ciudades	Millonarios		Con
	e	Sunset	Snoop	Snoop	Dr. 90210		Living	E News	True Hollywoo		Richards	Sunset	Girls of	Girls of	E News	Naked	Girls of
	el gourmet	Notas	Desafío	Boulan	4 Chefs	ABC Ba	Mendoza	Gourmet	Medit	Notas	Villa	Ohno	Narda	Metodo	Velero	Ruta del	Rescate
	eurochannel	“¿Será Que Yo te Mentiría?”			Eurofest	Michelle	Palacios de Europa		Georg				★★★ “Cyrano de Bergerac” (1990) Anne Brochet				
	fox	Bones	★★ “El Transportador” (2002) Shu Qi				Futurama	Simp	Simp	Simp	Simp	Tiempo Final		★★ “Miss Simpatía” (2000, Comedia)			
	fox life	One Tree	★★ “A Primera Vista” (1999, Romance) Val Kilmer.					Mother	Dr. Phil		One Tree Hill (SS)		Nip/Tuck		Alessan	Alessan	Nip/Tuck
	fx	Stargate	Treasure Hunters		Family	★★★ “Hellboy” (2004) Ron Perlman, John Hurt.					Stargate SG-1		★★ “The Punisher” (2004, Acción) Thomas Jane.				
	history	Desci	Const Imperio		Mundos Perdidos		Maravillas Mod		Más Allá del Big Bang				Historia Secreta		Maravillas Mod		Big Bang
	mgm	Dos Vi	“Crimson Rivers II”				★★★ “Dawn of the Dead” (2004, Terror)				“Crimson Rivers II”				★★★ “Dawn of the Dead”		
	rai	(2:30) RAI Italia			RAI Italia								RAI Italia				
	sony	Charmed (SS)		Will	70s	Grey’s Anatomy		Ugly Betty (SS)		Latin American Idol				Latin American Idol			
	tve	España	Amar-Tiempos		Saber	Norte	Teledi	CuéntameCómo		(:10) La Transición			El Ojo Público				Teledi
	universal	★★ “La Guardería de Papá”			Detec	Detec	Ley y Orden		Dr. House (SS)		Dr. House (SS)		★★ “Terror en la Niebla” (2005, Terror)				Ley Or
	warner	Ellen DeGeneres		Old	TMZ	Two Men	Two Men	Friends	Friends	Pushing Daisies		ER Under Pressure		Friends	Friends	Pushing Daisies	
Infantil y femenino	boomerang	★★½ “Conquistando Londres”			Rebelde		Rincón de Luz		I Like	Radio	Basil Bru	Padres	Club	Vida	New Flipper		Int
	cartoon-net	Johnny T	Pájaro	Sombrias	Scary	Edgar	Cinemania				Mucha	Naruto	One	Dragon	Rave	Zatch	Pokémon
	casa-club	Chef	Cocinar	Joven	Mak	Frn Food	Cookwr	Homes	De Mano	Taller	US Fashion Rocks			Kristina	Rebecca	Vida	Vida y
	disc-kids	Mister	Hi-5	Backyard	Lazy	Pinky	Wubbzy	Dragon	Aven	Mister	Hi-5	Prince	Harry	Clifford	Sésamo	Dragon	Peep
	disney	Zapping	Waverly	Gemelos	Montana	Phineas	Película se Anunciará				Patito	Derek	Por Qué	EsTan	Película se Anunciará		
	jetix	Grotes	Chaotic	Power	Pucca	Yin Yang	Padrinos	Padrinos	Dave	Kung Fu	Super’	Padrinos	Pucca	Yin Yang	Padrinos	Dave	Padrinos
	nickelodeon	Nickers	Manual	iCarly	Zoey 101	Manual	Drake	Manual	iCarly	iCarly	Padrinos	Bob	Kenan	Principe	ALF	Agente	Hechi
M	htv	Vid ETC	21 Videos populares.				V.I.P.	Lunada									
	mtv	Next	Exposed	Super	Parental	Come In	The Hills	The Hills	El 20	X Effect	Cierto	Mr. Hell	South	Girly Stunt		Stripper	South
Deportes	espn	ATP Tenis: Mutua		Profiles	Juego	Crono.	Béisbol Gr.: ALCS Partido 5 -- Equipos S.A							Sportscenter		Fútbol MLS	
	fox-sports	FoxS	La Última Palabra		Fox Sports Clasicos				Expediente Fútbol		Fox Sports Noticias		La Última Palabra		Kickboxing		Atlas
Noticias	cnbc	Fast Mny	Mad Money		Kudlow & Company		On the Money		To Be Announced		The Big Idea		Mad Money		Fast Money		TBA
	cnn-e	Efectivo	Encuentro		Directo	Escena	Encuen	Econ	Pano	Directo	Perspec	Econ	Aristegui	Deportes	Perspec	Aristegui	Directo
	cnn-i	Business	CNN Today (CC)							Sport	Cooper 360		News	Sport	CNN Today (CC)		
	fox news	Election	Special Report		Fox Report		The O’Reilly Factor		Hannity & Colmes		On the Record		The O’Reilly Factor		Hannity & Colmes		On Re
Culturales	a&e	Famosos	Las Primeras 48		Watch Over Me		Las Primeras 48		The Cleaner Piloto		The Cleaner (SS)		Weeds	Angel	The Cleaner Piloto		Cleaner
	ap	Campo	AnimalExtremo		Felinos	Felinos	Recinto Miami		Felinos	Gibones	Las Travesias		AnimalExtremo		Recinto Miami		Pagado
	discovery	Así Hace	Fieras Ingen		Pesca Mortal		Cómo	La Fab	Cazador	Cazador	Historias-Ultrat		Historias-Ultrat		48 Horas (SS)		Cómo
	film&arts	Barenboim			Obras Maestras		★★★★ “Million Dollar Baby” (2004)				Obras Maestras		★★★★ “Million Dollar Baby” (2004)				Morse
	nat’l-geo	Extrctr	Metrópolis		Ciencia al Desnudo		Confidencial		Metrópolis		Ciencia al Desnudo		Confidencial		Metrópolis		Vida
	p&a	ExMkovr	Project Runway		Miami Ink Cambios		Videos Asomb.		Extreme Makeover		Project Runway		La Ex		American Chopper		Videos
A	playboy	Pb Prime	Sexy	69 Cosas	Diario	“RPM Xxxtreme” (2007)			Black	Circo	Playboy Prime		Sexy	69 Cosas	“Lexie y Monique”		
	venus	“La Femme Chanel”				(:10) “Muff” (2005, Adulto) Justine, Trina Michaels.					(:35) “Viajeros del Placer 8”			“Hoyo en Uno” (2004) Alisson.			Motel

	VENEZUELA	5:00	5:30	6:00	6:30	7:00	7:30	8:00	8:30	9:00	9:30	10:00	10:30	11:00	11:30	12:00	12:30
Sólo Clientes Digitales	superland	“Perro Futbolist”		★★★ “Historia Sin Fin” (1984, Fantasía)				★★★½ “La Princesita” (1939, Drama)				★★★ “Matilda” (1996) Mara Wilson.				“Aprendiz Mago”	
	turbo	Comandos Esp		Superest	Vuelo	Vuelo	Rides		Veloci	Vuelo	Vuelo	Due	Ciencia Velocid		Vuelo	Vuelo	Rides
	caracol	Tu Voz Estereo		(:15) Victoria		Gavi	Noticias 7:00		(:45) El Cartel		La Qui	Pobre	Cóm	Noticias	El Radar	Doble	A Team
	retro	Hombre	Kojak		División Miami		“La Maldición”		Retro	He Man	División Miami		“Doctor Muerte”		Retro	He Man	El Mago
	europa	“Derrick: El Deber”		(5:55) “Fiebre de Divorcio”			“Asesinato en el Comité Central” (1982)				★★★ “Código Desconocido” (2000)				“Carne Apaleada” (1978)		
	infinito	Posibili	Infancia Hoy		Big	Los	Karma Trekkers		Desc-Pasado		Desastres-Fut		Persépolis		Very Bad Men		Pagado
	tcm	Magnum		Agente	El Gran Chaparral		★★★★ “American Graffiti” (1973)				(:25) ★★½ “Qué Pasa, Pussycat?” (1965)				“Let’s Spend the Night”		
	movieworld	Película-Anun.		(5:54) Película se Anunciará			Película se Anunciará			(:06) Película se Anunciará			(:42) Película se Anunciará				Película
	grandoc	Conocimiento		Página 2	Time Bomb		Portada	Voces		De Cerca	Ilusiones		Mujeres	Mem., Espana		Siglo XX	Note
	body	Making	Pasarela	WB Sol	Making	Pasarela	Valeria	Making	Santan	Pasarela	Festival	Making	Pasarela	C.	Making	Pasarela	Fashion
	d civilization	Autopsia-Momi		Sobera	(:42) ¡Sobreviví!		Mndo-Pirámides		Everest	(:06) ¡Sobreviví!		Everest	Rei. Dinosaurio		¡Sobreviví!		Pirám
	d science	(:06) Duelo Animal		Fieras	(:42) Eco Tec		Duelo Animal		A Salvo	(:06) Eco Tec		Secretos	Fieras Ingen		Eco Tec		Duelo

Organización expocenter®

RIF: J-30279846-9

Chuao, Av. La Estancia, CCCT, Torre D, Nivel Lobby, Ofc. D-113

Telf. 959.4511 / Fax: 959.3977

www.expocenter.com.ve / expocenter@cantv.net

Empresa líder en Venezuela en la Organización de Eventos Comerciales Sectoriales

Desde 1976, hemos realizado 149 Exposiciones para 26 Sectores Comerciales e Industriales, en las que participaron 16.729 Empresas Expositoras, que recibieron mas de 15 Millones de Visitantes-Prospectos.

Simplemente, los “hechos concretos”

	VENEZUELA	1:00	1:30	2:00	2:30	3:00	3:30	4:00	4:30	5:00	5:30	6:00	6:30	7:00	7:30	8:00	8:30
	COLOMBIA	12:00	12:30	1:00	1:30	2:00	2:30	3:00	3:30	4:00	4:30	5:00	5:30	6:00	6:30	7:00	7:30
Películas	hbo-e	(12:55) "Amor en Venecia"			(:45) Miss Marple Towards Zero				(:25) "Agosto Negro" (2007, Biografía)				"Mano Italiano" (2007)			"Dr. Bell"	
	hbo-o	Factory	(:35) ★★★ "Bury My Heart at Wounded Knee"					(3:55) "Amor en Venecia"			(:45) Miss Marple Towards Zero				(:25) "Agosto Negro" (2007)		
	hbo-plus	Dream	★★ "De Vuelta al Insti" (2005)			★★ "El Misterio de la Libélula" (2002)				★★★ "Mi Perro Skip" (2000)			(:45) ★½ "Pasión Por África" (2000)				Vive
	cinemax-e	"Motives 2: Ret."		(:15) ★★★ "Jinete Pálido" (1985)				Victoria	(:45) ★★ "Shadrach" (1998)			(:15) ★½ "El Diablo Metió la Mano"				"Tonto-Otro Loc"	
	cinemax-o	★★ "Summer '04"		"Mamá de Amigo"			"Motives 2: Retribution"			(:15) ★★★ "Jinete Pálido" (1985)				Victoria	(:45) ★★ "Shadrach" (1998)		
	cinecanal-e	BodaJoe	(:20) ★★★½ "Borat" (2006)			(2:55) ★★★½ "El Campo" (1990, Drama)				"Alvin y las Ardillas Contra"			"Lake Placid 2" (2007, Terror)			"Experto-Diversi"	
	cinecanal-o	(12:35) "Secuestro Armado"			(:25) ★ "La Boda de Joe" (1997)				(:20) ★★★½ "Borat" (2006)			(5:55) ★★★½ "El Campo" (1990, Drama)				"Alvin-Ardillas"	
	cmix	(12:10) ★★★ "Brick"		★★ "Aceptado" (2006)			(:35) ★★★ "Cosas Que Importan" (1998)				(:40) ★★ "Eragon" (2006) Ed Speleers.				★★½ "Cicatrices de Guerra"		
	movie-city-e	(12:40) ★★½ "Tirador" (2007, Suspenso)				NUMB3	(:45) ★★★ "La Telaraña de Charlotte"				(:35) "El Panadero" (2007)			(:10) ★★½ "El Sabor del Edén" (2006)			
	movie-city-o	"The Messengers"		"Va a Ser Que Nadie"			(:40) ★★½ "Tirador" (2007) Mark Wahlberg.					NUMB3	(:45) ★★★ "La Telaraña de Charlotte"				Panad
	hallmark	Niños	★★ "Por Culpa de los Niños" (2003)				Pagado	Pagado	Pagado	Pagado	Pagado	Pagado	Pagado	Pagado	Hijas-McLeod		Infiel.
	tnt	(12:30) ★★½ "Enemigo al Acecho"				★★★ "Conspiración" (2001, Drama)				Direc	★★ "Línea de Locos" (1994, Comedia)				"Hombre Que Sabía"		
	film-zone	"La Habitación del Hijo"			(:35) ★★★ "Diferencias Irreconciliables"				(:40) ★★½ "Top Secret!" (1984, Comedia)				(:25) "La Escuela de la Vida" (2005)				Aven
	mp	"Indiscre Erótica"		(1:55) ★★ "Pasión Desmedida" (1998)				(3:50) Wire in the Blood			(:35) ★½ "Caminos Opuestos" (2004)				(:20) Album Show		Confi
Entretenimiento	animax	Angel	Noir	Speed	Get	King	Alche	Blood	Mars	Babel II	Crayon	Hunter X	Huma	Mars	Babel II	Prince	Survival
	antena-3	(11:45) Noticias			Canal 24 Horas								Canal 24 Horas			Muévete	Noticias
	axn	CSI: Crime Scn		★★★ "The Patriot" (2000, Guerra) Mel Gibson, Heath Ledger.						CSI: NY (SS)		Law and Order		CSI: NY (SS)		CSI: Miami (SS)	
	disc-home	Sala	Hogar	Hogar	Cena	Diseno	Trading Spaces		Chef-	Diseno	Una Semana		Pesos Pesados		Pagado	Pagado	Pagado
	disc-travel	Menú	Comidas Exóticas		Ciudades	Ciudades	Millonarios		Con	Menú	Comidas Exóticas		Ciudades	Ciudades	Pagado		Pagado
	e	Sunset	Viva Pan	Child	Luxe Wld	Scandals	Scandals	25 Cougar Tales		Behind	101 Celebrity Oops!		True Hollywoo		Child	Viva Pan	Pagado
	el gourmet	Beber	Villa	Ohno	Narda	Metodo	Velero	Ruta del	Pagado	Pagado	Villa	Ohno	Rescate	Beber	Narda	Metodo	Velero
	eurochannel	"¿Será Que Yo te Mentiría?"			Georg				Palacios de Europa		★★★ "Cyrano de Bergerac" (1990) Anne Brochet					Arte	Palacios
	fox	Simp	Simp	Futurama	Tiempo Final		"Querido Maestro" (1995) Richard Dreyfuss.				Help Me		24 (SS)		Pagado	Pagado	Bones
	fox life	Nip/Tuck	Alessan	Alessan	Teachers		The Huntress		For Better or		Ally McBeal (SS)		Amor en Custodia		Pagado	Pagado	Pagado
	fx	Family	30 Days		★★ "Soul Plane" (2004) Kevin Hart.				Stargate Atlantis		Pinks	GP Story	Tuning	Auto	Pagado	Pagado	Pagado
	history	(12:30) Más Allá del Big Bang			Historia Secreta		Maravillas Mod		Mundos Perdidos		Descifrando el		Const Imperio		Pagado	Pagado	Maravil
	mgm	Dawn	★★★ "The Lawless Heart" (2001)				★½ "The Operative" (2001, Acción)				Pagado	Pagado	Pagado	Pagado	Pagado	Pagado	Cine
	rai	(10:30) RAI Italia			RAI Italia								RAI Italia				
	sony	Ugly Betty (SS)		Brazil's-Model		Seinfeld	Scrubs	Charmed (SS)		Beverly Hills, 90210		Melrose Place (SS)		Beverly Hills, 90210		Dawson's Creek	
	tve	(12:30) Telediario Matinal			Desayunos TVE		(:45) Saber Vivir			(:15) Los Desayunos de TVE			Teledi	TV Educativa		Corazón	Teledi
	universal	Ley Or	Detec	Detec	★★ "Terror en la Niebla" (2005, Terror)				Dr. House (SS)		Dr. House (SS)		Ley y Orden		Pagado	Pagado	Pagado
	warner	ER Under Pressure		TMZ	Ellen DeGeneres		Midnight Caller		Third Watch (SS)		Jesse	Everwood (SS)		Gilmore Girls (SS)		Suddenly	Jesse
Infantil y femenino	boomerang	Radio	Snobs	Latest	Sweat	Harry	Chiquititas		Snobs	Club	Blue	Radio	Somos Tu y Yo		6 Teen	Angelz	Bty Atom
	cartoon-net	Pokémon	Cartoon Pop				Chicos	Pokémon	Mucha	Tom-	Tom-	Pájaro	Cartoon Pop		Robot	Chicos	Chicas
	casa-club	Mak	US Fashion Rocks			Area	Joven	Espacios	Shabby	Recetas	Vivir-	Chef	Homes	Space	Moda	Belleza	De Mano
	disc-kids	Thomas	Poko	Fifi	Koala	Bob	Save	Clifford	Barney	Jakers	Pinky	Pocoyo	Sésamo	Hi-5	Backyard	Charlie y	Louie
	disney	Película	Zapping	Waverly	Gemelos	Montana	Phineas	Lilo y Sti	Jake	Recreo	Art At	Sr Big	Circo	Doodle	Manny	Película-Anun.	
	jetix	Power Rangers		Tortugas	Padrinos	Padrinos	Tortugas	Yin Yang	Dave	Animal	Cortitos	Power	Power	Power	Tortugas	Araña	X-Men
	nickelodeon	BellaGen	Munsters	Addams	Kenan	Principe	ALF	Agente	Hechi	BellaGen	Munsters	Addams	Bob	Neutron	Disfraces	Blue	Blue
M	htv	Lunada						Lunada			Video Gallo Éxitos del mundo Pop y Tropical.						
	mtv	The Hills	El 20	Música	Asterisco Hotmatch						Videorama		Videorama		Videorama		Playlist
Deportes	espn	Fútbol MLS		RPM	Béisbol Gr.: ALCS Partido 5 -- Equipos S.A						Sportscenter		Sportscenter		Sportscenter		ATP
	fox-sports	Atlas	Fox Sports Noticias		90 Minutos de Fútbol				Catherine Cient		Fútbol				Catherine Cient		Fútbol
Noticias	cnbc	TBA	Paid	Paid	Paid	Paid	Worldwide Exchange				Squawk Box (CC)						Squawk
	cnn-e	Econ	Deportes	Ojo Crí	Econ	Ojo Crí	Deportes	Econ	Al Día	Econ	Al Día	Deportes	Al Día	Econ	Al Día	Deportes	Al Día
	cnn-i	(11:30) CNN Today (CC)			Business Intl		News	Sport	(:35) Larry King		Business Intl		World News Asia		News	Sport	News
	fox news	On Re	Special Report		Red Eye		Special Report		The O'Reilly Factor		Fox and Friends						News
Culturales	a&e	Cleaner	Weeds	Angel	No Resueltos		Se Hará Justicia		City Confidential		No Resueltos		The Cleaner (SS)		Pagado	Pagado	Primeras
	ap	Pagado	Pagado	Pagado	AnimalExtremo		Felinos	Gibones	Cara	Combate	Felinos	Felinos	De Casta	Animales	Lyndal al Rescate		Animalia
	discovery	La Fab	Cazador	Cazador	Historias-Ultrat		Historias-Ultrat		48 Horas (SS)		Cómo	La Fab	Fieras Ingen		Pagado	Pagado	Pagado
	film&arts	(12:30) Inspector Morse			El Apartamento				Art 21 Ecology		Pagado	Pagado	Pagado	Pagado	Inspector Morse		
	nat'l-geo	Vida	Ciencia al Desnudo		Confidencial		Las Vegas Chin		Animales Como		Cronicas	Mundos	Guardianes-Na.		Mirabelle	La Cas	Cubitos
	p&a	Videos	La Ex		American Chopper		Extreme Makeover		Project Runway		American Chopper		Doble Identidad		Pagado	Pagado	Pagado
A	playboy	Reporter	Boy	Intimi	Summer	Sexcétera		Justicia	"Adolescentes Pecaminosas"			AB Sex	Chicas	Intimi	Last	Sexy	Black
	venus	"Motel Hollywood"		(1:52) "Desafío de Verano"			(:35) "Viajeros del Placer 8"			"Hoyo en Uno" (2004) Alisson.			"Motel Hollywood" (2002)			"Desafío Ver"	

	VENEZUELA	1:00	1:30	2:00	2:30	3:00	3:30	4:00	4:30	5:00	5:30	6:00	6:30	7:00	7:30	8:00	8:30
Sólo Clientes Digitales	superland	"Aprendiz Mago"		★★½ "Con Alma y Corazón" (1993)				★★½ "El Perro Futbolista" (1999)				"Barbie en la Tierra de las Hadas"				★★½ "Jumanji"	
	turbo	Velocidad Sin		Vuelo	Duelo a Motor		Ciencia Velocid		Vuelo	(:06) Rides		Veloci	Vuelo	Vuelo	Duelo a Motor		Ciencia
	caracol	A Team	Aquí Se Gana		Puro Cine				(Off Air)	También	Finca	Día a Día	Día a Día		Noticias 7:00am Caracol		
	retro	(12:30) ★★ "El Mago" (1978)			Retro	Robo	He Man	Shera	CHiPs		El FBI		RetroToons		He Man	Shera	M. Bion
	europa	(:15) "Tres Palabras" (1993, Drama)				(2:55) ★★½ "Ahora o Nunca"			Pagado	Pagado	Pagado	Pagado	Pagado	Pagado	"Las Manos Vacías" (2003)		
	infinito	Creer sin Miedo		Big	Desc-Pasado		Very Bad Men		Infancia Hoy		Karma Trekkers		Tai Chi	Namaste	Neopi	Pagado	Yoga
	tcm	Agente	El Increible Hulk		Brigada A		Ladrón Sin Destino		La Isla de Gilligan		Dallas		Brigada A		Ángeles-Charlie		Chapar
	movieworld	(12:18) Película		(1:54) Película			Película			(:06) Película			(:42) Película se Anunciará				Película
	grandoc	Note	Hasta	Hasta	(:25) Otros Pueblos		Sal	Sal	Planeta al Desnudo		Cigarras y Hor		Notebooks-Asia		Hasta	Hasta	Otros
	body	Pasarela	Making	Pasarela	Making	Adriana	Making	Extreme	Pasarela	Natalia	Making	Pasarela	Pasarela	Making	Pasarela	Making	Susana
	d civilization	Precio, Cima		Sobreviví	Precio, Cima		Rei. Dinosaurio		¡Sobre	Mndo-Pirámides		Everest	(:42) ¡Sobreviví!		Precio, Cima		Dinosau
	d science	A Salvo-Ciencia		Eco Tec	Secretos Super		Fieras Ingen		Eco Tec	(:06) Duelo Animal		A Salvo	(:42) Eco Tec		Secretos Super		Fieras

Organización expocenter® RIF: J-30279846-9 PROXIMOS EVENTOS
CONSTRUYA® Vivienda 2008 Octubre 11 al 19 / CCCT
AUTO Market Internacional 2008 29ª EXPOSICIÓN DE AUTOMOVILES, CAMIONES, MOTOS, ACCESORIOS Y SERVICIOS. 8 al 16 de NOVIEMBRE / CCCT

	VENEZUELA	9:00	9:30	10:00	10:30	11:00	11:30	12:00	12:30	1:00	1:30	2:00	2:30	3:00	3:30	4:00	4:30
	COLOMBIA	8:00	8:30	9:00	9:30	10:00	10:30	11:00	11:30	12:00	12:30	1:00	1:30	2:00	2:30	3:00	3:30
Películas	hbo-e	Dr. Bell	(:45) ★★ "Experta en Bodas" (2001)				"Touch the Top of the World"			(:15) ★★ "Un Papá de Pocas Pulgas"				Alice	"Todos los Hombres del Rey"		
	hbo-o	Agosto	"Mano Italiano" (2007)			"Dr. Bell and Mr. Doyle"			(:45) ★★ "Experta en Bodas" (2001)				"Touch the Top of the World"			"Un Papá, Pocas"	
	hbo-plus	"Vive Libre"		(:15) ★★★ "Amélie" (2001, Fantasía) Audrey Tautou.					★★★ "Crimen Perfecto" (2007)				"Conversaciones con Otras"			"Almas Nocturnas"	
	cinemax-e	Tonto	"Maria, Mae do Filho de Deus" (2003)				★★ "El Precio de la Gloria" (2000)				★★★ "Duro de Matar: La Venganza"				(:45) ★★ "Solitario y Astuto"		
	cinemax-o	(:15) ★½ "El Diablo Metió la Mano"				★ "Uno Tonto y el Otro Loco"			"Maria, Mae do Filho de Deus" (2003)				★★ "El Precio de la Gloria" (2000)				Duro
	cinecanal-e	"Experto-Diversi"		(:05) "Ser Gordo... Como Yo" (2007)				(11:50) ★★★½ "Atracción Fatal" (1987)				★★½ "Un Día Muy Especial" (1996)				"Sospechoso"	
	cinecanal-o	Alvin	"Lake Placid 2" (2007, Terror)			(:10) ★★★ "Un Experto en Diversiones"				(:05) "Ser Gordo... Como Yo" (2007)				(2:50) ★★★½ "Atracción Fatal" (1987)			
	cmix	(:10) ★★★ "Cosas Que Importan" (1998, Drama)					(:20) "El Jardín de las Rosas"			(:15) ★★★ "Brick" (2005) Lukas Haas				(:10) ★★ "Un Buen Año" (2006)			
	movie-city-e	(8:55) ★★½ "Paranoia" (2007)			(:45) "Va a Ser Que Nadie es Perfecto"				(:35) "Local Color" (2006, Drama)				"Un Año en mi Vida" (2006)			(:10) "Angel-A"	
	movie-city-o	"El Panadero"		(:10) ★★½ "El Sabor del Edén" (2006)				(11:55) ★★½ "Paranoia" (2007)			(:45) "Va a Ser Que Nadie es Perfecto"				(:35) "Local Color" (2006)		
	hallmark	(8:30) ★ "Infielmente Casada"			Monk		Crossing Jordan		★★ "Por Culpa de los Niños" (2003)				★ "Infielmente Casada" (2002, Comedia)				Monk
	tnt	Hombre	★★ "Boris y Natasha" (1992)			(:15) ★ "Las Aventuras de Pluto Nash"				(:15) ★★★ "Capitan Sky y el Mundo del Mañana"					★★ "Los Thunderbirds" (2004)		
	film-zone	"Aventuras-Rock"			(:20) ★★★ "De Ratones y Hombres"				(:25) ★★★ "Una Rapsodia Americana"				El Comisario Rex		"Cazador de Cocodrilos"		
	mp	"Favor de Conf"		(:10) Wire in the Blood El Francotirador				(11:50) "Velocidad al Limite"			(:35) "Peligro en las Nubes" (2002)				(:25) "Favor de Confirmar"		
Entretenimiento	animax	Legend	Hunter X	Huma	Mars	Babel II	Legend	Survival	Crayon	Hunter X	Samurai	Prince	Spica	Mont	Excel	R.O.D.	Crayon
	antena-3	(:15) El Diario de Patricia			El Método Gonzo			Manos a la obra			Ruleta Suerte		Noticias	El Método Gonzo		(:15) A Mano	
	axn	The Dead Zone		CSI: NY (SS)		Law and Order		★★★ "The Patriot" (2000, Guerra) Mel Gibson, Heath Ledger.						CSI: NY (SS)		Law and Order	
	disc-home	Pagado	Antes	Madre	Escultores		Bebé	Primeros	Nacim'	Bebé	Llegada	Sueños	Jon y	Pequeño	Niñera S.O.S.		Ángeles
	disc-travel	Pagado	Trotamundos		Dónde	Getaway	Turismo	Estilos y	Casas	Super	Trotamundos		Dónde	Getaway	Cóctel	Cocina	Tro
	e	Pagado	Pagado	Pagado	25 Cougar Tales		True Hollywoo		E News	Richards	Sunset	Girls of	Girls of	101 Celebrity Oops!		E News	Richards
	el gourmet	Ruta del	Villa	Ohno	Rescate	Beber	Narda	Metodo	Velero	Ruta del	Villa	Ohno	Rescate	Beber	Narda	Metodo	Velero
	eurochannel	Palacios	Georg				El Coreografo		Elio Petri				Eurocor	French	Jane Birkin		Angel de
	fox	Bones	"En Medio del Fuego" (2005, Drama)				24 (SS)		Bones		★ "Cosa de Hombres" (2003) Jason Lee.				24 (SS)		Help Me
	fox life	Pagado	Amor en Custodia		Pasado No Per		Dr. Phil		Three Wishes		Ellen	Love	Ally McBeal (SS)		Dr. Phil		One Tree
	fx	Pagado	Pinks	GP Story	Tuning	Auto	Treasure Hunters		Car Cruz	Transit	Mans	"Hey, Dónde Está Mi Auto"			Treasure Hunters		Stargate
	history	Maravil	Blizzard: Race to the Pole			Mail Call	Maravillas Mod		Más Allá del Big Bang				Historia Secreta		Maravillas Mod		Blizzard
	mgm	Cine	★★★ "The Lawless Heart" (2001)				★★ "She's Back" (1988) Carrie Fisher.				"Crimson Rivers II"				★½ "El Operativo" (2001)		
	rai	(6:30) RAI Italia			RAI Italia								RAI Italia				
	sony	Married...	Mad-You	King Q.	My Wife	Nanny	Raymond	Grey's Anatomy		Housewives		Brazil's-Model		Ugly Betty (SS)		Raymond	My Wife
	tve	Teledi	UNED	(:15) Vuelta Ciclista a España			Teledi	(:05) Por la Mañana			Gente		Teledi	El	(:25) Bloque Infantil		España
	universal	Pagado	Pagado	Pagado	★★ "El Santo" (1997) Val Kilmer, Elisabeth Shue.					Ley y Orden		★★ "El Santo" (1997) Val Kilmer, Elisabeth Shue.					Misión
	warner	Third Watch (SS)		ER (SS)		Gilmore Girls (SS)		Everwood (SS)		Pushing Daisies		Gossip Girl (SS)		The O.C. (SS)		Gilmore Girls (SS)	
Infantil y femenino	boomerang	Club	Somos Tu y Yo		Vida	Radio	★★½ "Conquistando Londres" (2001)				I Like	Silla	Rebelde		Somos	Bels Boy	Caza
	cartoon-net	Mansion	Pájaro	Sombrias	Johnny T	Chicos	Robot	Ben 10	Edgar & Ellen Dos traviesos gemelos. (SS)								Chowder
	casa-club	Maytte	Pétalos	Pagado	Pagado	Pagado	CasaL	Room	Chef	Maytte	Shabby	Taller	Kristina	Vida	Vida y	Rebecca	Area
	disc-kids	Barney	Caillou	Clifford	Wubbzy	Mister	Lazy	Roary	Dragon	Thomas	Will y	Poko	Pinky	Lazy	Prince	Harry	Clifford
	disney	Película	Mickey	Lilo y Sti	Art At	Show	Maggie	Recreo	Emper	Art At	Phineas	Phineas	Phineas	Phineas	Phineas	Phineas	Phineas
	jetix	Pucca	Padrinos	Padrinos	Yin Yang	Padrinos	Casi Ángeles		Wolver	Dino Rey	Padrinos	Cortitos	Padrinos	Pucca	Yin Yang	Película	
	nickelodeon	Masco	Dora	Dora	Go Diego	Go Diego	Neutron	Wayside	Bob	Phantom	Yu Gi Oh	Avatar	El Tigre	Gato	Padrinos	Bob	Nickers
M	htv	En Mira	21 Videos populares.				V.I.P.	Videos ETC Mejores videos.					En Mira	Videos ETC Mejores videos.			
	mtv	Playlist	Milon	Dude	Mr. Hell	Playlist	El 20 de MTV		Room	Fist of	La Zona	Enchúla	Playlist	El Clic	Diez Más Pedidos		
Deportes	espn	ATP Tenis: Mutua Madrilena Masters Madrid					Fútbol: 2010 Copa Mundial Cualificativo				ATP Tenis: Mutua Madrilena Masters Madrid						Rugby
	fox-sports	Fútbol	Fox Sports Noticias		90 Minutos de Fútbol				Fútbol Para Todos			FoxS	Expediente Fútbol		Futsal AFA		FoxS
Noticias	cnbc	(8:30) Squawk on the Street			The Call (CC)		Power Lunch (CC)				Street Signs (CC)		Closing Bell (CC)		Closing Bell (CC)		Fast Mny
	cnn-e	Ojo Crí	Al Día	Efectivo	Mundo	Ojo Crí	Mundo	Efectivo	Mundo	Ojo Crí	Mundo	Efectivo	Mundo	Ojo Crí	Mundo	Aristegui	Mundo
	cnn-i	News	Your World Today							Screen	Untold	Business	Europe	Market	Europe	Sport	Business
	fox news	(8:30) America's Newsroom			Happening Now				The Live Desk				Studio B-Smith		Your World		Election
Culturales	a&e	Primeras	The Cleaner (SS)		Las Primeras 48		Watch Over Me		The Cleaner Piloto		The Cleaner (SS)		★★★ "Cape Fear" (1991) Robert De Niro.				
	ap	Animales	Animal	Natural	Prueba	Animalia	Felinos	Felinos	Cara	Combate	Lyndal al Rescate		Animalia	Animales	Animal	Natural	Prueba
	discovery	Pagado	Cómo	La Fab	Cazador	Cazador	Discovery-Esc.		MythBusters		Trabajo Sucio		Tierra: Planeta		Maestros de		Cómo
	film&arts	Morse	Vyle	Leyen	Sessions		Alarma				Art 21 Ecology		★★★ "La Mundana" (1948) Jean Arthur.				Apartam
	nat'l-geo	Bombero	DrSeuss	Granja	Mirabelle	La Cas	Animales Como		Guardianes-Na.		National Geo.		National Geo.		Cronicas	No Lo	Vida
	p&a	Pagado	No Estabas		Mi Casa	Mi Casa	Cambi Esposas		No Estabas		Torchwood		American Chopper		Miami Ink (SS)		ExMkovr
A	playboy	Circo	Diario	Erotika		Justicia	"Sueños Mojados" (1998)			AB Sex	Sexo	Diario	Last	Intimi	Black	Reporter	Play
	venus	Desafio	(:35) "Viajeros del Placer 8"			"Hoyo en Uno" (2004) Alisson.			"Motel Hollywood" (2002)			(1:52) "Desafío de Verano"			(:35) "Viajeros del Placer 8"		
	VENEZUELA	9:00	9:30	10:00	10:30	11:00	11:30	12:00	12:30	1:00	1:30	2:00	2:30	3:00	3:30	4:00	4:30
Sólo Clientes Digitales	superland	(8:00) "Jumanji"		★★ "El Último Gran Héroe" (1993)				★½ "El Mosquetero" (2001, Aventura)				"Barbie en la Tierra de las Hadas"				"Prof. Chiflado"	
	turbo	Vuelo	Vuelo	Rides	Velocidad Sin		Vuelo	Vuelo	Due	Ciencia Velocidad		Vuelo	(:42) Rides		Velocidad Sin		Vuelo
	caracol	Día a Día			Choco	(:15) Amor Comprado			Valeria	Noticias 12:30pm Caracol				Caracol	Padres e Hijos		Somos
	retro	M. Bion	El Hombre Nuclear		Kojak		★★★ "Los Despiadados" (1968)				Retro	Robo	He Man	Shera	La Mujer Biónica		Hombre
	europa	Las	"El Maravilloso Viaje de Kornel Est"				★★ "Illuminata" (1998) John Turturro.				"Las Manos Vacías" (2003)				"Maravilloso Viaje-Kornel"		
	infinito	Neopi	Namaste	Tai Chi	Neopi	Namaste	Pagado	Pagado	Orgáni	Spas	Anorexia Infantil		Desc-Pasado		Diana vs. la Reina		Hogares
	tcm	Chapar	Magnum		Dallas		★★★½ "Sus Dos Cariños" (1957)				(:25) ★★★ "Salomé" (1953)			(:10) ★½ "La Ira Divina" (1972, Western)			
	movieworld	Película-Anun.		(9:54) Película se Anunciará			Película se Anunciará			(:06) Película se Anunciará			(:42) Película se Anunciará				Película
	grandoc	Otros	Traces	Traces	Expedi	Conocimiento		Página 2	UnMundoMejor.com		Innov8	Animales Inv		Innov8	Sal	Sal	Planeta
	body	Clips	Making	Guajira	Pasarela	Making	Serrano	Pasarela	Clips	Pasarela	Making	Especial	Art Fash	Pasarela	Clips	Making	Pasarela
	d civilization	(:06) ¡Sobreviví!		Pirám	Precio, Cima		¡Sobreviví!		Everest	Rei. Dinosaurio		¡Sobre	Mndo-Pirámides		Precio, Cima		Sobreviví
	d science	(:06) Eco Tec		Duelo	A Salvo-Ciencia		Eco Tec		Secretos	Fieras Ingen		Eco Tec	(:42) Duelo Animal		A Salvo-Ciencia		Eco Tec

Organización expocenter® Expo 150 RIF: J-30279846-9
Chuao, Av. La Estancia, CCCT, Torre D, Nivel Lobby, Ofc. D-113.
Telf. 959.4511 / Fax: 959.3977
www.expocenter.com.ve / expocenter@cantv.net
CONSTRUYA® Vivienda 2008
Octubre 11 al 19 / CCCT
24º Exposición Internacional de Materiales, Maquinarias y Tecnologías para la Industria de la Construcción y la Vivienda.

	VENEZUELA	5:00	5:30	6:00	6:30	7:00	7:30	8:00	8:30	9:00	9:30	10:00	10:30	11:00	11:30	12:00	12:30
	COLOMBIA	4:00	4:30	5:00	5:30	6:00	6:30	7:00	7:30	8:00	8:30	9:00	9:30	10:00	10:30	11:00	11:30
Películas	hbo-e	"Todos los"		(5:50) "Menores sin Control"			★★★ "Infame" (2006) Toby Jones.				★★ "Ángeles de Hierro" (2004)				(:45) "Sin salida" (2006)		
	hbo-o	"Un Papá, Pocas"		Alice	★★ "Todos los Hombres del Rey" (2006) Jude Law					(8:50) "Menores sin Control"			★★★ "Infame" (2006) Toby Jones.				Ángeles
	hbo-plus	Almas	★★★ "Más Extraño que la Ficción"				"Babilonia 5"		(:45) ★★ "Amor, Sexo y Suspenso"				Real Time (SS)		(:35) ★★ "Crime Delicado"		
	cinemax-e	(:15) ★★ "Escalofrío" (2007) Emily Blunt.				Holly	★★ "Escalofrío" (2007, Terror)			(:15) "Locas Vacaciones Sobre Ruedas"				★★ "Laberinto Siniestro"			Pumpkin
	cinemax-o	"Duro de Matar"			(:45) ★★ "Solitario y Astuto"			(:15) ★★ "Escalofrío" (2007) Emily Blunt.				Holly	"Vacaciones en Las Vegas"			"Locas Vac."	
	cinecanal-e	Sosp.	(:45) "Ser Gordo... Como Yo" (2007)				★½ "Grudge: La Maldición 2" (2006)				(:25) ★★½ "Una Noche en el Museo"				(:25) "007 Casino Royale"		
	cinecanal-o	★★½ "Un Día Muy Especial" (1996)				"El Sospechoso Perfecto"			(:45) "Ser Gordo... Como Yo" (2007)				★½ "Grudge: La Maldición 2" (2006)				Noche
	cmix	(:10) ★★★ "Vírgenes Suicidas"			(:45) ★★★ "Duro de Matar 2" (1990)				(:45) ★★★½ "La Reina" (2006, Biografía)				"El Príncipe y Yo 2" (2006)			"La Última"	
	movie-city-e	(4:10) "Angel-A"		(5:50) "La Perla de la Cobra"			★★ "El Perro Bombero" (2007, Comedia)				"Genghis Khan: Hasta Fin de Tierra"				(:45) "El Panadero" (2007)		
	movie-city-o	Local Col	"Un Año en mi Vida" (2006)			(:10) ★★½ "Angel-A" (2005) Gilbert Melki				(8:50) "La Perla de la Cobra"			★★ "El Perro Bombero" (2007, Comedia)				Genghis
	hallmark	Monk	Crossing Jordan		★★½ "Milagros Cotidianos" (2005)				★★★ "El Club de las Divorciadas" (1996)				Crossing Jordan		★★½ "Milagros Cotidianos"		
	tnt	Los	★★ "El Poder del Talismán" (2003)				★ "Ultravioleta" (2006) Milla Jovovich.				★★ "Inframundo: La Evolución" (2006, Terror)					"Blade, Cazador"	
	film-zone	(:15) ★★ "Pandilla Newton" (1998) Skeet Ulrich					★★ "Desierto de la Muerte"			(:15) ★ "Luna Maldita" (1996, Terror)				(10:50) ★½ "Asfixia" (1999)			Mente
	mp	(:15) "Velocidad al Límite" (2005)				"Peligro en las Nubes" (2002, Acción)				(8:50) Wire in the Blood			★★ "3000 Millas al Infierno" (2001)				Acci
Entretenimiento	animax	Samurai	Huma	Legend	Survival	Prince	Alche	Blood	Get	King	Bleach	Evange	Hell Girl	Hellsing	Alche	Blood	Bleach
	antena-3	España	Diario-Patricia		Testigo	Mujeres	Ruleta Suerte		Noticias	¿Dónde Estás Corazón?					(:45) GPS Testigo Directo		
	axn	Law and Order		CSI: Crime Scn		Lost (SS)		Criminal Minds		Mujeres Asesinas		★★★ "The Squid and the Whale" (2005)				CSI: NY (SS)	
	disc-home	Ángeles	Bebé	Madre	Escultores		Nacim'	Bebé	Llegada	Sueños	Jon y	Pequeño	Niñera S.O.S.		Ángeles Adoles		Nacim'
	disc-travel	Tro	Top 5	Top 5	Lo Mejr-México		Dónde	Getaway	Cóctel	Cocina	Trotamundos		Top 5	Top 5	Tour-Jordania		Cóctel
	e	Sunset	Girls of	Girls of	Dr. 90210		Living	E News	True Hollywoo		Richards	Sunset	Girls of	Girls of	E News	Naked	Girls of
	el gourmet	Ruta del	Villa	Ohno	Rescate	Beber	Narda	Metodo	Velero	Ruta del	Desafío	Ohno	Metodo	Villa	Gourmet	Ruta del	Natural
	eurochannel	(4:30) Ángel de Fuego			New	Arquitect	Eurofest	Eurocor	★★★ "Solino" (2003) Moritz Bleibtreu				"La Fuga de Monsieur Monde" (2004)				Solino
	fox	★★ "Miss Simpatía" (2000) Sandra Bullock.					Futurama	Simp	Simp	Simp	★★★ "Día de Independencia" (1996) Will Smith, Bill Pullman.						Simp
	fox life	One Tree	★★ "Un Impulsivo y Loco Amor" (1997)				Ellen	Love	Dr. Phil		One Tree Hill (SS)		Nip/Tuck		Alessan	Alessan	Nip/Tuck
	fx	Stargate	Stargate SG-1		Family	Family	★★ "Más Rápido Más Furioso" (2003)				The Unit		★★★ "Mentiras Verdaderas" (1994, Acción)				
	history	Blizzard: Race		Mail Call	Mega Desasters		Maravillas Mod		Maravillas Mod		Maravillas Mod		Maravillas Mod		Maravillas Mod		Maravil
	mgm	Opera	★★ "¡Muere Bonita!" (1999) Ellen Barkin				US Fashion Rocks				(:25) ★★½ "Graduation Week" (1999)				(:25) ★½ "Venganza Pasional"		
	rai	(2:30) RAI Italia			RAI Italia								RAI Italia				
	sony	Charmed (SS)		Will & Grace		Grey's Anatomy		Jim	Til Death	Chris	The	Friday Night Lights		Seinfeld	Scrubs	Jim	Til Death
	tve	España	Amar-Tiempos		Saber	Hecho	Teledi	Por Fin Has		Noche de Series				Paco y Veva			Banda
	universal	(4:30) ★★½ "Misión Imposible" (1996)				Detec	Ley y Orden		Dr. House (SS)		Reaper (SS)		★★ "La Amenaza Invisible" (2005) Josh Lucas.				
	warner	Ellen DeGeneres		Old	TMZ	Two Men	Two Men	Friends	Aliens	★★★ "The Pledge" (2001, Drama)				★★★½ "Río Místico" (2003) Sean Penn.			
Infantil y femenino	boomerang	(4:30) "Los Cazafantasmas 2"			The Nightmare Room				I Like	Radio	Basil Bru	Padres	Club	Vida	New Flipper		Int
	cartoon-net	Mono	★★½ "Jumanji" (1995) Robin Williams, Bonnie Hunt.					Edgar & Ellen (SS)			Mucha	Naruto	One	Dragon	Rave	Zatch	Pokémon
	casa-club	Chef	Cocinar	Joven	Mak	Frn Food	Cookwr	Homes	De Mano	Taller	Look	Shabby	Cocinar	Kristina	Rebecca	Vida	Vida y
	disc-kids	Mister	Hi-5	Backyard	Lazy	Pinky	Wubbzy	Dragon	Aven	Mister	Hi-5	Prince	Harry	Clifford	Sésamo	Dragon	Peep
	disney	Sneek	Waverly	Gemelos	DC	Phineas	Película se Anunciará					Película se Anunciará				Película	
	jetix	(4:00) Película		Power	Pucca	Yin Yang	Padrinos	Padrinos	Padrinos	Película				Yin Yang	Padrinos	Dave	Padrinos
	nickelodeon	Nickers	Premiere	iCarly	Zoey 101	Manual	Drake	Manual	iCarly	Zoey 101	Padrinos	Bob	Kenan	Principe	ALF	Agente	Hechi
M	htv	Vid ETC	21 Videos populares.				V.I.P.	Lunada			Hurbano				21 Videos populares.		
	mtv	Hincha	Milon	Scarred	Parental	Zona de Combate		Enchúla	El 20 de MTV		Stimpy	Casa	South	Dude	Room	Mr. Hell	
Deportes	espn	Copa Heineken			Juego	Crono.	Gol	UEFA	Series of Poker		Series of Poker		Sportscenter		NFL	Gol	Rugby
	fox-sports	FoxS	La Última Palabra		Kickboxing		Pasion	Quinta	Fox Sports 360		Fox Sports Noticias		Tower Torneos		La Última Palabra		Formula
Noticias	cnbc	Fast Mny	Mad Money		Kudlow & Company		On the Money		To Be Announced		The Big Idea		Mad Money		Fast Money		TBA
	cnn-e	Efectivo	Encuentro		Directo	Ojo Crí	Encuen	Econ	Pano	Directo	Perspec	Econ	Aristegui	Deportes	Perspec	Aristegui	Directo
	cnn-i	Business	News	Sport	News	Daily Sh	News	Cor	Larry King		Cooper 360		Untold	Sport	News	World	News
	fox news	Election	Special Report		Fox Report		The O'Reilly Factor		Hannity & Colmes		On the Record		The O'Reilly Factor		Hannity & Colmes		On Re
Culturales	a&e	Famosos	Angel	Weeds	The Cleaner (SS)		★★★ "The Rundown" (2003) The Rock.				★★ "Conspiracy Theory" (1997) Mel Gibson, Julia Roberts.						Music
	ap	Animalia	AnimalExtremo		Osos en Acción		Distrito Animal		Osos en Acción		Ruud Cazador		AnimalExtremo		Distrito Animal		Pagado
	discovery	La Fab	Mega Constru.		Pesca Mortal		Ing Cotidiano		Cazador	Cazador	Fieras Ingen		Huella	Huella	Archivos-FBI		Cotidi
	film&arts	(4:30) El Apartamento			Musicales		Art 21 Ecology		Vyle	Leyen	Art 21 Ecology		Vyle	Leyen	Sessions		La Mund
	nat'l-geo	Vida	National Geo.		National Geo.		National Geo.		Paraísos Terr		Geographic		National Geo.		National Geo.		Vida
	p&a	ExMkovr	Jekyll Sin Salida		Fear Factor (SS)		Videos Asomb.		Extreme Makeover		Jekyll		★★½ "El Exorcismo de Emily Rose" (2005, Terror)				
A	playboy	Play	Summer	Chicas	Diario	"Confesiones del Corazón"			Black	Reporter	Paseo Erótico		Summer	Chicas	"Chicas Buscan"		
	venus	"Hoyo en Uno" (2004) Alisson.			"Motel Hollywood" (2002)			(7:52) "Desafío de Verano"			(:35) "Amigas Para el Sexo" (1996)				(:20) "Extraño e Inmundo"		

	VENEZUELA	5:00	5:30	6:00	6:30	7:00	7:30	8:00	8:30	9:00	9:30	10:00	10:30	11:00	11:30	12:00	12:30
Sólo Clientes Digitales	superland	"Prof. Chiflado"		★★ "Karate Kid 4" (1994) Hilary Swank.				★★★ "El Profesor Chiflado" (1996)				★★★ "Historia Sin Fin" (1984, Fantasía)				"Aventura Real"	
	turbo	Duelo a Motor		Ciencia	(:42) Rides		Rides		Overhau	American Hot Rod		Overhau	Superestructuras		Rides		Rides
	caracol	Tu Voz Estereo		(:15) Victoria		Gavi	Noticias 7:00		(:45) El Cartel		La Qui	Pobre	Cóm	Noticias	El Radar	Doble	Cine Arte
	retro	Hombre	Kojak		División Miami		★★ "Ishtar" (1987) Warren Beatty.				División Miami		★★½ "Relámpago Azul"			Retro	He Man
	europa	Maravill.	★★ "Illuminata" (1998) John Turturro.				"La Otra Bolena" (2003) Jodhi May				"Carla" (2003) Lesley Sharp.			(:15) ★★★ "Goya en Burdeos" (1999)			
	infinito	Doctora	Infancia Hoy		Big	Los	Destinos del		Diana vs. la Reina		Anorexia Infantil		Egipto Decod.		Desa	72 Horas	Pagado
	tcm	Magnum		Agente	El Gran Chaparral		Rita Hayworth		★★★½ "Gilda" (1946) Rita Hayworth.				(:20) "La Dama de Shanghai"			Rita Hayworth	
	movieworld	Película-Anun.		(5:54) Película se Anunciará			Película se Anunciará			(:06) Película se Anunciará			(:42) Película se Anunciará				Película
	grandoc	Planeta	Depredadores		Rutas por España		Destinos	Traves	Traves	Alma	Time Bomb		Portada	Voces		De Cerca	Ilusiones
	body	Making	Pasarela	Susana	Making	Pasarela	Making	Pasarela	Informa	Clips	Pasarela	Serrano	C.	Making	Pasarela	Making	Art Fash
	d civilization	Precio, Cima		Dinosau	(:42) Faraonas		Artes Marciales			Enigmas de Asia		Vidas	Misterios del Asia		Faraonas		Artes M.
	d science	Secretos Super		Fieras	Los Primeros Días		Duelo Animal		Cirugia	(:06) Guía Máxima		Nuestra	Fieras Ingen		Los Primeros Días		Duelo

Organización
expocenter®
Expo 151
RIF: J-30279846-9
Chuao, Av. La Estancia, CCCT,
Torre D, Nivel Lobby, Ofc. D-113.
Telf. 959.4511 / Fax: 959.3977
www.expocenter.com.ve / expocenter@cantv.net

2da Edición
AUTO Market®
Internacional 2008

Noviembre 8 al 16 / CCCT
26° Exposición Internacional
de Automóviles, Camiones,
Motos, Accesorios y Servicios.

	VENEZUELA	1:00	1:30	2:00	2:30	3:00	3:30	4:00	4:30	5:00	5:30	6:00	6:30	7:00	7:30	8:00	8:30
	COLOMBIA	12:00	12:30	1:00	1:30	2:00	2:30	3:00	3:30	4:00	4:30	5:00	5:30	6:00	6:30	7:00	7:30
Películas	hbo-e	(:15) Alice		(:10) Satisfaction		(:05) "Amantes de Alcoba"			(:45) ★★★ "Kate y Leopold" (2001)				(:45) ★★½ "El Guardaespaldas" (1992, Drama)				
	hbo-o	(12:30) "Ángeles de Hierro"			(:45) "Sin salida" (2006)			(:15) Alice		(:10) Satisfaction		(:05) "Amantes de Alcoba"			(:45) ★★★ "Kate y Leopold"		
	hbo-plus	(:15) ★★★ "Jindabyne" (2006, Drama) Laura Linney.					"The Staircase Murders"			(:15) ★★½ "La Leyenda de 1900" (1998) Tim Roth.					★★ "La Novena Revelación"		
	cinemax-e	"Pumpkin Head: El Llamado"			"Cazador Blanco, Corazón Negro"				"Cambio de Hábito 2: Más Locura"				★★½ "Mi Encuentro Conmigo" (2000)				Jay Bob
	cinemax-o	"Locas Vac."		★★ "Laberinto Siniestro"			"Pumpkin Head: El Llamado"				"Cazador Blanco, Corazón Negro"				"Cambio de Hábito 2"		
	cinecanal-e	"007 Casino"		(:05) "La Novia Ladrona"			(:45) ★★★ "Moulin Rouge: Amor en Rojo" (2001)					(:05) ★★ "Esto es Todo Amigos" (2005)			(7:55) ★★½ "Balto"		
	cinecanal-o	"Una Noche en el Museo"			(:25) ★★★ "007 Casino Royale" (2006) Daniel Craig.					(:05) "La Novia Ladrona"			(:45) ★★★ "Moulin Rouge: Amor en Rojo" (2001)				
	cmix	La Úl	(:45) "Cleaverville" (2007)			(:15) ★★½ "Locos por el Juego" (1996)				(:10) ★★★½ "La Caza del Octubre Rojo" (1990)					(:25) "Un Plan Descabellado"		
	movie-city-e	(:15) ★★½ "La Isla" (2003, Drama)				NUMB3RS (SS)		(3:50) "Local Color" (2006)			(:40) ★½ "El Simio" (2005) Brian Lally				(:20) ★★½ "De Talla Grande"		
	movie-city-o	"Genghis Khan: Hasta Fin"			(:45) "El Panadero" (2007)			(:15) ★★½ "La Isla" (2003, Drama)				NUMB3RS (SS)		(6:50) "Local Color" (2006)			El Simio
	hallmark	Milagros	★★½ "Milagros Cotidianos" (2005)				Pagado	Pagado	Pagado	Pagado	Pagado	Pagado	Pagado	Pagado	Servicio de Int		Divor
	tnt	"Blade, Cazador"		(:15) ★★½ "Vampiros de John Carpenter" (1998)					Direc	Direc	★★½ "Hombre Nuevo, Vida Nueva"				"Patch Adams Doctor"		
	film-zone	(12:40) ★ "Mente Enferma"			(:20) ★★ "Pandilla Newton" (1998)				(:40) ★★★ "Máscara" (1985) Eric Stoltz, Cher.					"Cazador de Cocodrilos"			Sabrina
	mp	(12:45) "Acciones Prohibidas"			(:20) "Oculto en la Memoria"			(:10) Wire in the Blood El Francotirador				(5:50) "Peligro en las Nubes"			"Los Secretos de Familia"		
Entretenimiento	animax	Evange	Hell Girl	Hellsing	Get	King	Alche	Blood	Barom	Demon	Cosmo	Frontier	Mars	Fighter	Wild 7	Ghenma	Subma
	antena-3	Testigo	Canal 24 Horas										Canal 24 Horas		Ni se te	Como	Noticias
	axn	CSI: Crime Scn		★★★ "The Squid and the Whale" (2005)				CSI: Miami (SS)		CSI: NY (SS)		CSI: NY (SS)		NCIS (SS)		The Dead Zone	
	disc-home	Bebé	Llegada	Sueños	Jon y	Pequeño	Niñera S.O.S.		Ángeles Adoles		¡No Te Lo Pongas!		Novias Neuróticas		Pagado	Pagado	Pagado
	disc-travel	Cocina	Trotamundos		Top 5	Top 5	Tour-Jordania		Cóctel	Cocina	Trotamundos		Top 5	Top 5	Pagado	Pagado	Pagado
	e	Florida	Viva Pan	Child	Child	Scandals	Scandals	25 Cougar Tales		Behind	Luxe Wld	Life	True Hollywoo		Viva Pan	Florida	Pagado
	el gourmet	Narda	ABC Ba	Medit	Frutas	Master	Gourmet	Ruta del	Pagado	Pagado	Desafío	Ohno	Natural	Narda	Metodo	Villa	Gourmet
	eurochannel	(12:30) ★★★ "Solino" (2003)			Ángel de Fuego (Parte 2 de 2)				Jane Birkin		"La Fuga de Monsieur Monde" (2004)				De La Familia y Del Amor		
	fox	Futurama	★★★ "Ambiciones Secretas" (2003)				★★ "Las Tres Vidas de Karen" (1997)				Bones		Pagado	Pagado	Pagado	Pagado	Pagado
	fox life	Nip/Tuck	Alessan	Alessan	Love My Way		The Huntress Diva		Three Wishes		Ally McBeal (SS)		Amor en Custodia		Pagado	Pagado	Pagado
	fx	Masters of Horror			Amer	RENO	Family	Penn	Stargate Atlantis		Auto	Tuning	GP Story	Pinks	Pagado	Pagado	Pagado
	history	Maravil	Maravillas Mod		Maravillas Mod		Maravillas Mod		Mega Desasters		Blizzard: Race to the Pole			Mail Call	Pagado	Pagado	Disasters
	mgm	(:05) ★★ "¡Muere Bonita!" (1999)				(:05) US Fashion Rocks				Cine	Pagado	Pagado	Pagado	Pagado	Pagado	Pagado	Pagado
	rai	(10:30) RAI Italia			RAI Italia								RAI Italia				
	sony	Chris	The	Friday Night Lights		Seinfeld	Scrubs	Charmed (SS)		Beverly Hills, 90210		Melrose Place (SS)		7th Heaven (SS)		Chris	The
	tve	(12:30) La Banda de Pérez			Noticias 24H			UNED	Con To	Pueblo	Parla	Mil Años	Teledi	Infantil	(:40) El Conciertazo		Teledi
	universal	Ley y Orden		Detec	★★ "La Amenaza Invisible" (2005) Josh Lucas.					Detec	Reaper (SS)		Ley y Orden		Pagado	Pagado	Pagado
	warner	Friends	Aliens	TMZ	Ellen DeGeneres		Midnight Caller		Third Watch (SS)		Jesse	TresTres	TresTres	Paso	Paso	Veronica	Two Men
Infantil y femenino	boomerang	Radio	Snobs	Silla	Sweat	Harry	Neverending Story		Zoo	Cake	H2O	Scout	Latest	Silla	Ruby	Caballos	6 Teen
	cartoon-net	Pokémon	Cartoon Pop				Tom-	Chicas	Chicos	Dexter	Cam	Scooby	Cartoon Pop		Chowder	Mono	Johnny T
	casa-club	Mak	Hell's Kitchen		Chef	Area	Joven	Espacios	Shabby	Recetas	Vivir-	Chef	Homes	Space	Moda	Belleza	Pagado
	disc-kids	Thomas	Poko	Fifi	Koala	Bob	Save-	Clifford	Barney	Jakers	Barney	Backyard	Harry	Charlie y	Pinky	Prince	Hi-5
	disney	Película	Blanca	Phineas	Zapping	Waverly	Gemelos	DC	Phineas	Recreo	Art At	Sr Big	Bear	Doodle	MiniEinst	101 Dalmatas	
	jetix	Power Rangers		Tortugas	Padrinos	Padrinos	A.T.O.M.	Chaotic	Cyber	Pucca	Power	Power	Power	Dave	Padrinos	Pucca	QTC
	nickelodeon	BellaGen	Munsters	Addams	Kenan	Principe	ALF	Agente	Hechi	BellaGen	Munsters	Addams	Mr.	Rocket	Blue	Dora	Go Diego
M	htv	21	Lunada								Video Gallo Éxitos del mundo Pop y Tropical.						
	mtv	Fist of	El 20 de MTV		Asterisco Hotmatch						Videorama		Videorama		Next	Exposed	Super
Deportes	espn	Copa Heineken			Series of Poker		Series of Poker		Racing	Cricket	Sportscenter		Motor	ATP Tenis: Mutua Madrilena Masters			
	fox-sports	Formula	Fox Sports Noticias		90 Minutos de Fútbol				Catherine Cient		Fox Sports 360		Formula 1		GP 1	Rally	Fútbol
Noticias	cnbc	TBA	Paid	Paid	Paid	Paid	Mad Money		Suze Orman		Net	Paid	Paid	Paid	Paid	Paid	Paid
	cnn-e	Globo	Deportes	Mundo	Econ	Mundo	Deportes	Econ	Noticia	Econ	Aristegui	Deportes	Noticia	Econ	Efectivo	Deportes	Aristegui
	cnn-i	Market	CNN Presents (CC)		News	TBA	News	Sport	(:35) Larry King		News	Sport	Untold	Art of	News	Sport	News
	fox news	On Re	Special Report		Red Eye		Special Report		The O'Reilly Factor		The O'Reilly Factor		Fox and Friends Saturday				
Culturales	a&e	(12:30) A&E Music			★★★ "The Rundown" (2003) The Rock.				★★ "Conspiracy Theory" (1997) Mel Gibson, Julia Roberts.						Pagado	Pagado	Cambia
	ap	Pagado	Pagado	Pagado	AnimalExtremo		Osos en Acción		Distrito Animal		Osos en Acción		Animales	Caninos	Jeff Corwin		Natural
	discovery	Cotidi	Cazador	Cazador	Fieras Ingen		Huella	Huella	Archivos-FBI		Cuerpo		Ing Cotidiano		Pagado	Pagado	Pagado
	film&arts	(12:30) ★★★ "La Mundana"			Arte Urb	Revelaci	★★★ "The Dish" (2000) Sam Neill.				Pagado	Pagado	Pagado	Pagado	Cyrano de Bergerac		
	nat'l-geo	Vida	National Geo.		National Geo.		Megafábricas		Insectos	Mirabelle	La Cas	Cubitos	Bombero	DrSeuss	Granja	Mirabelle	La Cas
	p&a	★★½ "El Exorcismo de Emily Rose" (2005, Terror)					Extreme Makeover		Jekyll		American Chopper		Doble Identidad		Pagado	Pagado	Pagado
A	playboy	Circo	All Nite	Intimi	Sexy	Playboy Prime		Justicia	"Lavado de Cerebros 2"			Justicia	Diario	Sexy	Casino	Pala Sex	S.O. Sex
	venus	"Extraño e Inm"		(:10) "Pelicula"			(:35) "Amigas Para el Sexo" (1996)				(:20) "Extraño e Inmundo" (2008, Adulto) Naomi.					(:10) "Pelicula"	

	VENEZUELA	1:00	1:30	2:00	2:30	3:00	3:30	4:00	4:30	5:00	5:30	6:00	6:30	7:00	7:30	8:00	8:30
Sólo Clientes Digitales	superland	"Aventura Real"		★★★½ "La Princesita" (1939, Drama)				★★★ "Matilda" (1996) Mara Wilson.				"Aprendiz de Mago" (2000) Robert Davi.				"Steamboy"	
	turbo	(:06) Overhaulin'		Hot Rod	(:42) Overhaulin'		Superestructuras		Rides	(:06) Rides		Overhau	American Hot Rod		Overhaulin'		Superest
	caracol	(12:45) Cine Arte				Aquí Se Gana			(:45) Popeye		Finca	Súper	Súper	Súper	Popeye	Dorae	Dorae
	retro	Robo	CHiPs		El FBI		He Man	Shera	Columbo				★★★ "Sherlock jr."		The Boat	(:15) RetroToons	
	europa	(:05) ★★★ "Mediterráneo"			(:45) ★★ "Quiero Ser Famosa" (2000)				Pagado	Pagado	Pagado	Pagado	Pagado	Pagado	"Sin Salida" (2001, Drama)		
	infinito	Desc-Pasado		Big	Diana vs. la Reina		Desapar	72 Horas	Infancia Hoy		Destinos del		Tai Chi	Namaste	Neopi	Pagado	Yoga
	tcm	Agente	Ángeles-Charlie		Brigada A		Buck Rogers		Galáctica		La Isla de Gilligan		Mujer Maravilla		Ángeles-Charlie		Increible
	movieworld	Película-Anun.		(1:54) Película se Anunciará			Película se Anunciará				(:06) Película se Anunciará		(:42) Película se Anunciará				Película
	grandoc	Ilusiones	Mujeres	Mem., Espana		Siglo XX	Notebooks-Asia		Hasta	Hasta	(:25) Otros Pueblos		Ilusiones		Mujeres	Mem., Espana	
	body	Pasarela	Making	Dapianno	Making	Pasarela	Susana	Pasarela	Guajira	Clips	Pasarela	Serrano	Pasarela	Making	Pasarela	Making	Susana
	d civilization	Artes Marciales		Enigmas	(:42) Nueve Vidas		Misterios del Asia		Faraonas	Artes Marciales			Enigmas de Asia		Nueve Vidas		Misterios
	d science	Cirugia Plastica		Guía	Nuestra Historia		Fieras Ingen		Primeros	(:06) Duelo Animal		Cirugia	(:42) Guía Máxima		Nuestra Historia		Fieras

	VENEZUELA	9:00	9:30	10:00	10:30	11:00	11:30	12:00	12:30	1:00	1:30	2:00	2:30	3:00	3:30	4:00	4:30
	COLOMBIA	8:00	8:30	9:00	9:30	10:00	10:30	11:00	11:30	12:00	12:30	1:00	1:30	2:00	2:30	3:00	3:30
Películas	hbo-e	★★★ "Akeelah y las Letras" (2006)				★½ "Otra Película de Miedo"			Alice	★★ "28 Días" (2000) Sandra Bullock.				(2:50) ★★ "Amor Verdadero" (2007)			
	hbo-o	Kate y	(:45) ★★½ "El Guardaespaldas" (1992, Drama)					★★★ "Akeelah y las Letras" (2006)				★½ "Otra Película de Miedo"			Alice	★★ "28 Días"	
	hbo-plus	Murder Rooms Patients Eyes			London	"Larry the Cable Guy: Health Inspector"				★★ "Pearl Harbor" (2001, Guerra) Ben Affleck, Josh Hartnett.						(:15) "Big Nothing"	
	cinemax-e	★★ "Jay y el Silencioso Bob"			Alice	★★ "Causa Justa" (1995)			Maestro	"Shakespeare: Drama"			Festival	(:15) ★★★ "AzulOscuroCasiNegro" (2006)			
	cinemax-o	Cambio	★★½ "Mi Encuentro Conmigo" (2000)				★★ "Jay y el Silencioso Bob" (2001)				Alice	★★ "Causa Justa" (1995)			Maestro	"Shakespeare"	
	cinecanal-e	Balto	(:25) ★★½ "Hechizo de un Beso" (1992)				(:25) ★★★ "Fuera del Mapa" (2003)				★½ "Todos Contra John"			(:10) ★★ "Esto es Todo Amigos" (2005)			
	cinecanal-o	(:05) ★★ "Esto es Todo Amigos" (2005)				(10:55) ★★½ "Balto" (1995)			(:25) ★★½ "Hechizo de un Beso" (1992)				(:25) ★★★ "Fuera del Mapa" (2003)				Todos
	cmix	(8:50) ★★ "Un Gran Campeón"			(:25) "Mi Pobre Angelito 3"			(:10) ★★ "Golpe Bajo" (1996)			(:40) ★★★ "La Sombra del Amor" (1990)				(:45) "Hombres Misteriosos"		
	movie-city-e	(:10) ★½ "Norbit" (2007) Eddie Murphy.				★★ "Confía en Mí" (2005)			(:45) ★★ "La Perla de la Cobra" (2008)				(:25) "Jugando por un Sueño"			"Los Simpsons"	
	movie-city-o	(8:40) ★½ "El Simio" (2005)			(:20) ★★½ "De Talla Grande"			(:10) ★½ "Norbit" (2007) Eddie Murphy.				★★ "Confía en Mí" (2005)			(:45) "La Perla de la Cobra"		
	hallmark	"El Club de las Divorciadas"			Servicio de Int		Servicio de Int		★★½ "Milagros Cotidianos" (2005)				★★★ "El Club de las Divorciadas" (1996)				Servicio
	tnt	"Patch Adams"		★★ "El Poder del Talismán" (2003)				★★ "El Último Gran Héroe" (1993) Austin O'Brien					★★½ "Legalmente Rubia" (2001)				Direc
	film-zone	(8:40) ★★½ "Sabrina" (1995)				★★★ "Ocho Hombres Fuera" (1988)				(:15) ★★★★ "Los Intocables" (1987) Kevin Costner.					"El Club de las Divorciadas"		
	mp	(:10) "Vacaciones Mortales" (2003)				"Ratas 3: Alerta en París"			(:40) ★★½ "El Timador" (1993)				"Vacaciones Mortales" (2003)			"Secretos Famili"	
Entretenimiento	animax	Babel II	Hunter X	Hunter X	Hunter X	Hunter X	Hunter X	Barom	Demon	Cosmo	Frontier	Mars	Fighter	Wild 7	Ghenma	Subma	Spica
	antena-3	Noticias	Punto	Viaje	Un Paso Adelante			Mejor	Viaje	Renóvate	Ruleta Suerte		Noticias	(:15) Mis Adorables Vecinos			
	axn	CSI: NY (SS)		NCIS (SS)		Mujeres Asesinas		★★★ "The Thomas Crown Affair" (1999, Suspenso)					★★ "I Spy" (2002) Eddie Murphy.				Flix
	disc-home	Pagado	Trading Spaces		Todo	Chef-	Clean Sweep		Trading Spaces		10 Años	10 Años	Novias en Forma		Una Semana		Novias
	disc-travel	Pagado	Getaway	Getaway	Lo Mejr-México		Millonarios		Ruta al	Estilos y	Pasa	Pasa	Casas	Super	Lugares Que		Tro
	e	Pagado	Pagado	Pagado	Vive Vie	Scenes	Soup	Dr. 90210		Dr. 90210		Dr. 90210		Dr. 90210		Richards	Richards
	el gourmet	Ruta del	ABC Ba	Medit	Frutas	Master	Desafío	Ohno	Natural	Narda	Metodo	Villa	Gourmet	Ruta del	ABC Ba	Medit	Frutas
	eurochannel	Familia	★★★ "Solino" (2003) Moritz Bleibtreu				New	Arquitect	Eurofest	Eurocor	Palacios de Europa		"Mi Mejor Enemigo" (2005)			(:10) "Woyzeck"	
	fox	Pagado	Name	Back	Help Me	Help Me	★ "Cosa de Hombres" (2003) Jason Lee.				★★½ "La Chica de al Lado" (2004)				★★½ "Dr. Dolittle 2" (2001)		
	fox life	Pagado	Baby TV						Maxed	Modern	★★ "Un Impulsivo y Loco Amor" (1997)				★★½ "Palabras Mágicas"		
	fx	Pagado	Auto	Tuning	GP Story	Pinks	ECW		Poker		Gambler	How to	"Bastard Swordsman"			"Mentiras Verd"	
	history	Disasters	Los Grandes Villanos de Hollywood				Maravillas Mod		Maravillas Mod		Maravillas Mod		Maravillas Mod		Grandes Villanos		
	mgm	Pagado	★★½ "Graduation Week" (1999, Drama)				★★ "¡Muere Bonita!" (1999) Ellen Barkin				US Fashion Rocks				★★ "Camino Hacia el Terror"		
	rai	(6:30) RAI Italia			RAI Italia								RAI Italia				
	sony	Chris	The	The Best Years		Chris	The	7th Heaven (SS)		Iron Chef		America-Talent		Chris	The	The Best Years	
	tve	Teledi	(:20) Transmisiones Deportivas				Noticias	Desde Galicia Para el Mundo			A Pedir	Palabra	Teledi	(:15) Cine de Barrio			
	universal	Pagado	Pagado	Pagado	Pagado	Pagado	★★ "La Amenaza Invisible" (2005) Josh Lucas.					★★½ "Misión Imposible" (1996) Tom Cruise.					Ley Or
	warner	Friends	Friends	ER (SS)		Midnight Caller	Dark Justice			Babylon 5		Moonlight (SS)		The O.C. (SS)		Gilmore Girls (SS)	
Infantil y femenino	boomerang	Club	Zixx	Zoo	Basil Bru	Padres	★★½ "Los Cazafantasmas 2" (1989)				H2O	Scout	Latest	Silla	Somos Tu y Yo		Cielo Oct
	cartoon-net	Sombrias	Dragon	Legión	Transfr	Ben 10	Las Chi	Pokémon	Votatoon						★★½ "Jumanji" (1995)		
	casa-club	Pagado	Pagado	Pagado	Pagado	Pagado	Ready	Chef	Space	Homes	Cookwr	Chef	Room	De Mano	Vida	Kristina	Rebecca
	disc-kids	Jim Luna	Dragon	Backyard	Lazy	Mister	Soy Dan	Harry	Pocoyo	Fifi	Poko	Roary	Mundo	Bruno	Louie	Wubbzy	Fabu
	disney	101 Dalm	Mickey	Tigger	Película se Anunciará				Padrinos	Emper	Emper	Emper	Película se Anunciará				Por Qué
	jetix	(8:30) QTC			Padrinos	Padrinos	Kung Fu	Chaotic	Padrinos	Dave	Padrinos	Pucca	Mano	Phil del	Película		
	nickelodeon	Flamingo	Neutron	Virginia	Creepie	Rugrats	Wayside	Gato	Tak y el	Bob	Bob	Padrinos	Avatar	Manual	Manual	Zoey 101	Zoey 101
M	htv	Vid Gallo	Videos ETC Mejores videos.				21 Videos populares.				Videos ETC Mejores videos.				V.I.P.	Videos ETC	
	mtv	Super	Made		Come In	The Hills	The Hills	Parental	Milon	Zona de Combate		Daria	Mr. Hell	Joystick	Fists of	Enchúla	Stunt
Deportes	espn	ATP Tenis: Mutua Madrilena Masters				NFL	Simplemente		Automovilismo		Gol	UEFA	Motor	Profiles	Béisbol		
	fox-sports	(8:30) Fútbol Inglés			FoxS	Fútbol Inglés				Fútbol Inglés				X Peri	Invierno Fox Sports		FoxS
Noticias	cnbc	Paid	Paid	Paid	Paid	Paid	Paid	Paid	Paid	Paid	Paid	Paid	Paid	Paid	Paid	Paid	Paid
	cnn-e	Mundo	Noticia	Expan	Globo	Mundo	Efectivo	Aristegui	Econ	Destinos	Noticia	Econ	Mundo	Adelan	Mirador	Mundo	Mirador
	cnn-i	Screen	CNN Presents (CC)		Talk Asia	Cor	News	Africa	News	Art of	News	TBA	CNN Presents (CC)		News	Sport	News
	fox news	Friends	Bulls	Business	Forbes	Cashin In	America's Election HQ				Weekend Live				America's Election HQ		
Culturales	a&e	Cambia	★★★ "El Mismo Amor, la Misma Lluvia"				Decora	Decora	Cambia la Casa		Decora	Decora	★★★ "El Mismo Amor, la Misma Lluvia"				Cleaner
	ap	Dinosapi	Animalia	Prueba	Viajeros	Animalia	Creadores-Criat		El Mundo Natural		Planeta Tierra		Natural	Dinosapi	Animalia	Prueba	Viajeros
	discovery	Pagado	Cazador	Cazador	Cazador	Cazador	Cazador	Cazador	Cazador	Cazador	China y su Rio		Rides		Overhaulin'		Cotidi
	film&arts	Cyrano de Bergerac			Actors Studio		Arte Urb	Revelaci	Inspector Morse La Puesta del Sol				Actors Studio		Cyrano de Bergerac		
	nat'l-geo	Cubitos	Vida Animal		Ecológi	Ecológi	Triunfo de Vida		¿Cazador cazado?		Tabú		Tabú		Comidas	El Diario	4Real
	p&a	Pagado	No Estabas		Super	Rumbo	★★ "La Isla Maldita" (2004, Suspenso) LL Cool J.					★★½ "Acorralada" (2002) Charlize Theron.					Esposas
A	playboy	Reporter	Intimi	Black	Boy	Justicia	"Porn-O-Rama" (2003, Adulto)			Diario	Circo	Casino	Around	Reporter	Intimi	Chicas	69 Cosas
	venus	Pelicula	(:35) "Amigas Para el Sexo" (1996)				(:20) "Extraño e Inmundo" (2008, Adulto) Naomi.					(:10) "Pelicula"			(:35) "Amigas Para el Sexo"		

	VENEZUELA	9:00	9:30	10:00	10:30	11:00	11:30	12:00	12:30	1:00	1:30	2:00	2:30	3:00	3:30	4:00	4:30
Sólo Clientes Digitales	superland	"Steamboy"		★★½ "Con Alma y Corazón" (1993)				★★½ "El Perro Futbolista" (1999)				★★★ "Steamboy La Maquina de Vapor"				★★½ "Jumanji"	
	turbo	(:06) Rides		Rides	(:42) Overhaulin'		American Hot Rod		Overhau	Superestructuras		Rides	(:42) Rides		Overhaulin'		Hot Rod
	caracol	Bugs	Bugs Bunny Show		Histo	Scooby Doo		Super	Animo	Noticias 12:30		Simp	Simp	Simp	Futurama (SS)		Simp
	retro	Robo	He Man	Shera	"Joe Kidd" (1972, Western)			(:15) ★★★ "Las Cruzadas" (1935) Loretta Young.					(:40) ★★★½ "Los Vencedores" (1963, Drama)				
	europa	(:05) ★★½ "Por Siempre María Callas"				"El Misterio de Wyvern"			(:40) ★★ "Éxito por los Pelos" (2001)				(:20) "Sin Salida" (2001)			"Por Siempre M"	
	infinito	Neopi	Namaste	Tai Chi	Orgáni	Cocina	Pagado	Pagado	Orgáni	Spas	Gracias-Memor		Infancia Hoy		Karma Trekkers		Doctora
	tcm	Increible	Buck Rogers		Galáctica		Mujer Maravilla		A. Hitchcock		Agente	★★ "La Furia de los Siete Magnificos"				"Caballeros Rey"	
	movieworld	Película-Anun.		(9:54) Película se Anunciará			Película se Anunciará			(:06) Película se Anunciará			(:42) Película se Anunciará				Película
	grandoc	Siglo XX	Sal	Sal	Planeta al Desnudo		Depredadores		Traces	Traces	Expedi	Conocimiento		Página 2	Notebooks-Asia		Hasta
	body	Clips	Making	Guajira	Pasarela	Making	Serrano	Pasarela	Clips	Pasarela	Making	Especial	Art Fash	Pasarela	Clips	Making	Pasarela
	d civilization	(:06) Faraonas		Artes Marciales			Enigmas de Asia		Vidas	Misterios del Asia		Faraonas	(:42) Secretos de las Artes Marciales				Enigmas
	d science	Los Primeros Días		Duelo	Cirugia Plastica		Guía Máxima		Nuestra	Fieras Ingen		Primeros	(:42) Duelo Animal		Cirugia Plastica		Guía

	VENEZUELA	5:00	5:30	6:00	6:30	7:00	7:30	8:00	8:30	9:00	9:30	10:00	10:30	11:00	11:30	12:00	12:30
	COLOMBIA	4:00	4:30	5:00	5:30	6:00	6:30	7:00	7:30	8:00	8:30	9:00	9:30	10:00	10:30	11:00	11:30
Películas	hbo-e	★★★ "La Casa de los Sustos"		(:45) "My Boy Jack" (2007) David Haig.					Satisfaction (N)		(:25) ★★★ "Look Both Ways"			(:15) "The Contractor" (2007, Acción)			
	hbo-o	(4:00) ★★ "28 Días"		(5:50) ★★ "Amor Verdadero" (2007)				★★★ "La Casa de los Sustos"			(:45) "My Boy Jack" (2007) David Haig.				Satisfaction (N)		Look
	hbo-plus	"Big Nothing"		(5:50) "Amigos Con Dinero"			"El Efecto Mariposa 2" (2006)			"Regreso a la Residencia"			(:45) ★★½ "Recortes de mi Vida" (2006) Brian Cox				
	cinemax-e	Holly	(:45) "Infection" (2004) Michiko Hada.				★★ "Bajos Instintos 2" (2006) Estreno.				"El Jefe" (2006) Dee Estreno.			"Pudor" (2007, Drama) Nancho Novo.			
	cinemax-o	Shakesp.	Festival	(:15) ★★★ "AzulOscuroCasiNegro" (2006)				Holly	(:45) "Infection" (2004) Michiko Hada.				★★ "Bajos Instintos 2" (2006) Estreno.				El Jefe
	cinecanal-e	★★ "Por Amor" (1999) Kevin Costner, Kelly Preston.					★ "Una Loca Película Épica"			(:05) ★★★ "Idlewild: Pasión y Ritmo" (2006, Drama)					"La Fiesta de D"		
	cinecanal-o	"Todos - John"		(:10) ★★ "Esto es Todo Amigos" (2005)				★★ "Por Amor" (1999) Kevin Costner, Kelly Preston.					★ "Una Loca Película Épica"			"Idlewild: Pasión"	
	cmix	"Hombres Mist."		"Viaje a las Estrellas"			(:35) ★★★ "El Último Rey de Escocia"				(:35) "Los Aficionados" (2005)			(:15) ★★½ "Mozart y la Ballena" (2005)			
	movie-city-e	"Los Simpsons"		(5:50) "Máxima Traición"			★★★ "Un Enemigo en Casa" (2007)				★½ "Besos de Sangre" (2007)			(:15) ★★½ "De Talla Grande" (2008)			
	movie-city-o	Perla	(:25) "Jugando por un Sueño"			(:15) ★★★ "Los Simpsons" (2007)				(8:50) "Máxima Traición"			★★★ "Un Enemigo en Casa" (2007)				Besos
	hallmark	Servicio	Hijas-McLeod		★★½ "Sabrina" (1995) Harrison Ford.				★★½ "Alfie: El Seductor Irresistible"				★★½ "Sabrina" (1995) Harrison Ford.				Sabrina
	tnt	TNT	★★ "Furia en Dos Ruedas" (2004)				(:25) ★★ "Resident Evil 2: Apocalípsis"				★★½ "Blade 2: Cazador de Vampiros" (2002)					"Inframundo:"	
	film-zone	Divor	★½ "La Huida" (2004) Orlando Bloom.				(:25) ★★★ "Y tu Mamá También" (2001)				(:25) ★ "Un Novio en Apuros" (2003)				"El Último de los Mohicanos"		
	mp	"Secretos Famili"		"Ratas 3: Alerta en París"			(:35) ★★½ "El Timador" (1993)				(:25) "Vacaciones Mortales"			(:10) "Kickboxer: Contacto Sangriento"			
Entretenimiento	animax	Mont	Excel	R.O.D.	★★★ "Kung Fu Hustle" (2004) Yuen Wah				Excel	R.O.D.	Distrac	Basilisk	Trinity	Solty Rei	★★★ "Kung Fu Hustle" (2004)		
	antena-3	España	Diario-Patricia		Renóvate	Mujeres	Ruleta Suerte		El Internado			Los Hombres de Paco			El Rastro del Crimen		
	axn	Mujeres Asesinas		The Dead Zone		Blood Ties		★★½ "Alfie" (2004) Jude Law.				★★★ "Closer" (2004) Julia Roberts.				NCIS (SS)	
	disc-home	Novias	10 Años	Ellas Di	Con Cáncer, Pero Sexy				Pequeño	Diseno	Casados	Jon y	Diagnóstico X		Una Semana		Medicina
	disc-travel	Tro	Anthony Bour		Comidas Exóticas		Destino:	Menú	La	Top 5	5 Tomas Latinoam“		Anthony Bour		Trotamundos		La
	e	True Hollywoo		True Hollywoo		Living	Living	Living	Living	Living	Richards	Sunset	12 Sexiest Jobs		Battle	Sunset	Sunset
	el gourmet	Master	Desafío	Ohno	Natural	Narda	Metodo	Villa	Gourmet	Ruta del	Velero	Boulan	Mendoza	Rescate	Metodo	Notas	4 Chefs
	eurochannel	(4:10) "Woyzeck"		French	Septieme Ciel		Melting Pot Cafe		Rocket Man		"Mi Mejor Enemigo" (2005)			(:10) ★★★ "Woyzeck" (1978) Eva Mattes			
	fox	Dr. Do 2	★★ "El Centinela" (2006, Suspenso)				Futurama	Simp	Simp	Simp	★★½ "Yo, Robot" (2004, Ciencia Ficción) Will Smith.					Tiempo Final	
	fox life	Palabras	Extreme Celebrities		Queer Eye for		Flipping Out		★★ "La Fuerza del Cariño: la Vida Continúa"					★★★ "Cambio de Vida" (1999)			
	fx	(4:00) "Mentiras Verdaderas"			Ult. Fighter		Prison Break		★½ "Venganza Mortal" (2003, Acción)				★★ "The Punisher" (2004) Thomas Jane.				Ven
	history	Grandes	Mega Movers Moving the Impossible				Mega Movers		Camioneros del		Camioneros del		El Universo		Mega Movers		Cami
	mgm	Camino	"La Verdad o la Muerte" (2002)				★★½ "The Mummy Returns" (2001) Rachel Weisz					(9:55) "House of the Dead"			(:45) "A Woman Scorned 2"		
	rai	(2:30) RAI Italia			RAI Italia								RAI Italia				
	sony	Ghost Whisperer		Latin American Idol		Latin American Idol				Brazil's-Model		Experi	Daily Sh	Saturday Night Live (SS)			
	tve	CineBrrio	Bricolo	Mu	Corazón, Corazón		Teledi	Informe	(:45) Entre Naranjos				AlFiloImposible		Días de Cine		24 Horas
	universal	Ley Or	La Ley y el Orden		Héroes		Reaper (SS)		★★½ "Triple X" (2002) Vin Diesel, Asia Argento.					★★ "Triple X 2 Estado de Emergencia"			
	warner	Life Is Wild (SS)		Gossip Girl (SS)		TMZ (SS)		Aliens	Old	Two Men	Big Bang	★★ "Carrie" (2002, Terror) Angela Bettis.				TMZ (SS)	
Infantil y femenino	boomerang	"Cielo de Octubre"		Bels Boy	H2O	Scout	Latest	Silla	Somos Tu y Yo		H2O Sirenas		Scout Safari		Latest	Silla	Flipper
	cartoon-net	(3:30) "Jumanji"		Legión	Ben 10	Johnny T	Sombrias	Chicos	Scooby	Tom-	Pantera	Pájaro	Samurai	Naruto	Dragon	Trigun	One
	casa-club	Cookwr	Hell's Kitchen		Taller	Look	Shabby	Frn Food	Party	Belleza	Cocinar	Kristina	Rebecca	Vida	Shabby	Mak	Dsnr
	disc-kids	Mister	Hi-5	Backyard	Lazy	Pinky	Wubbzy	Dragon	Barney	Mister	Hi-5	Prince	Harry	Clifford	Sésamo	Dragon	Peep
	disney	Padrinos	Blanca	Blanca	Waverly	Phineas	Película se Anunciará				Película se Anunciará				Película se Anunciará		
	jetix	Película	Padrinos	Padrinos	Padrinos	Padrinos	X-Men	Hulk	QTC				Película				Dave
	nickelodeon	Drake	Drake	Zoey 101	Manual	Naked	Karkú	Click Nick				Bob	Clarissa	Crecer	ALF	Addams	Munsters
M	htv	Vid ETC	En Mira	Videos ETC Mejores videos.			21 Videos populares.				Hurbano				21 Videos populares.		
	mtv	(4:30) Stunt					El 20 de MTV		Zona de Combate		Milon	Scarred	La Zona	Cierto	Ren	South	Mr. Hell
Deportes	espn	Béisbol				UEFA	Series de Poker		Fútbol Italiano Serie A (Diferido)				Sportscenter		UEFA	Automovilismo	
	fox-sports	FoxS	Show-Fórmula		Fútbol de la Liga Mexicana				Primera Vuelta		Fox Sports Noticias		Full Tilt Poker		Formula 1		Formula
Noticias	cnbc	Paid	Paid	Paid	Deal or No Deal		The Apprentice		Suze Orman		Deal or No Deal		The Apprentice		Suze Orman		Deal No
	cnn-e	Ojo Crí	Mirador	Efectivo	Mirador	Globo	Mirador	Expan	Mirador	Deportes	Mirador	Econ	Mirador	Deportes	Aristegui	Destinos	Econ
	cnn-i	Daily Sh	News	Sport	News	Africa	News	TBA	King Weekend		This Week at War		News	Sport	News	World	News
	fox news	Journal	Beltway	Watch	Fox Report		The O'Reilly Factor		Special Prog.		Geraldo at Large		Journal	Beltway	Geraldo at Large		Line Up
Culturales	a&e	Cleaner	Intervention Pam		Para	Weeds	★★½ "Payback" (1999) Mel Gibson.				★★★ "Lethal Weapon" (1987, Acción) Mel Gibson.					★★½ "Payback"	
	ap	Animalia	AnimalExtremo		Las Travesias		Cazador/Coco.		Cara	Combate	Planeta Tierra		Naturaleza Extrema		Rivales del Río		Pagado
	discovery	Cotidi	Tierra: Planeta		Armas del Futuro		Archivos-FBI		48 Horas (SS)		Huella	Huella	Clarividentes		Historias-Ultrat		Archivos
	film&arts	Cyrano de Bergerac			Arte Urb	Revelaci	★★★ "The Dish" (2000) Sam Neill.				Actors Studio		★★★ "The Dish" (2000) Sam Neill.				Morse
	nat'l-geo	Mundo	Confidencial		Emperador		Cd. Prohibida		Viaje Amazonia		Comidas	El Diario	4Real	Mundo	Situación Crítica		Vida
	p&a	Esposas	Jekyll		Fear Factor (SS)		Super	Rumbo	Miami Ink Cambios		Cambi Esposas		★★★ "Drácula de Bram Stoker" (1992, Terror)				
A	playboy	Around	Black	Videos	Diario	Reporter	S.O. Sex	Erotika		Chicas	69 Cosas	Around	Black	Videos	"Fiesta Hardcore 5" (2006)		
	venus	Amigas	(:20) "Extraño e Inmundo" (2008, Adulto) Naomi.				(:10) "Pelicula"				(:35) "Intercambios" (2008)			(:05) "Bombones Asiáticos 3"			Pelicula

	VENEZUELA	5:00	5:30	6:00	6:30	7:00	7:30	8:00	8:30	9:00	9:30	10:00	10:30	11:00	11:30	12:00	12:30
Sólo Clientes Digitales	superland	(4:00) "Jumanji"		★★ "El Último Gran Héroe" (1993)				★½ "El Mosquetero" (2001, Aventura)				★★ "Karate Kid 4" (1994) Hilary Swank.				"Historia Sin Fin"	
	turbo	(:06) Overhaulin'		Superest	Carros Millonarios		American Chopper		Vuelo	Super Máquinas		Overhau	Los Extremistas		Carros Millonarios		Chopper
	caracol	Simp	También Caerás				Noticias	Ser Millonario		(:15) Sábados Felices						(12:15) Entre Ojos	
	retro	Vence	Kojak		División Miami		Columbo				"El Reposo del Guerrero"			Retro	Shera	"Discreto-Bur"	
	europa	Por	(:45) "El Misterio de Wyvern" (2000)				"La Estación" (1991) Sergio Rubini.				"Fanny Pelopaja" (1984)			(:15) ★★★ "El Embalsamador" (2002)			
	infinito	Los	Paul McKenna		Edward	Big	Cuerpo a Medida		Siete Años en		Dónde están		Gracias-Memor		Especial Da Vinci		Pagado
	tcm	"Caballeros Rey"		(5:50) ★★★★ "Sed de Mal"			★★★½ "El Resplandor" (1980, Terror)				★★½ "Gato Negro"		(:40) ★★★½ "Psicosis" (1960, Terror)				Agente
	movieworld	Película-Anun.		(5:54) Película se Anunciará			Película se Anunciará			(:06) Película se Anunciará			(:42) Película se Anunciará				Película
	grandoc	Hasta	Otros	Informe	UnMundoMejor.com		Innov8	Animales Inv		Innov8	Rutas por España		Destinos	Traves	Traves	Traves	All of Me
	body	Making	Pasarela	Susana	Making	Pasarela	Making	Pasarela	Informa	Clips	Pasarela	Serrano	C.	Making	Pasarela	Making	Art Fash
	d civilization	(:06) Nueve Vidas		Misterios	Reesc. Historia		Fugitivos		Camino	(:06) ¡Sobreviví!		Enigma	(:42) Guía Máxima		Reesc. Historia		Fugitivos
	d science	Nuestra Historia		Fieras	Historias-Ultrat		Fieras Ingen		Uno en	En Busca de "Liberty Bell 7"			El Planeta Feroz		Historias-Ultrat		Fieras

	VENEZUELA	1:00	1:30	2:00	2:30	3:00	3:30	4:00	4:30	5:00	5:30	6:00	6:30	7:00	7:30	8:00	8:30
	COLOMBIA	12:00	12:30	1:00	1:30	2:00	2:30	3:00	3:30	4:00	4:30	5:00	5:30	6:00	6:30	7:00	7:30
Películas	hbo-e	★★ "Excesos de Juventud"			(:45) ★★½ "Límite Vertical" (2000) Chris O'Donnell.					★ "Los Osos Cariñosos II"			"Muppets en Isla del Tesoro"			"La Vida Salvaje"	
	hbo-o	"Look Both Ways"		(:15) "The Contractor" (2007, Acción)				★★ "Excesos de Juventud"			(:45) ★★½ "Límite Vertical" (2000) Chris O'Donnell.					"Osos Cariñosos"	
	hbo-plus	"Querida, Agrandé el Niño"			"Los Muppets en el Espacio"			London	"Muppets Toman N.Y."			(:15) Five Days (SS)			★★★ "En Busca del Honor"		
	cinemax-e	★★ "Desesperación. De Stephen King"				(:15) ★★★½ "El Honor de los Prizzi" (1985)					★★½ "Los Come Gusanos"			★★★ "Protocolos De Sion"			Man
	cinemax-o	(12:30) "El Jefe"		"Pudor" (2007, Drama) Nancho Novo.				★★ "Desesperación. De Stephen King"				(:15) ★★★½ "El Honor de los Prizzi" (1985)					Los
	cinecanal-e	(:15) ★★★ "La Cosa de Otro Mundo"				(:15) ★★½ "Hechizo de un Beso" (1992)				(:15) ★ "Viernes 13 Parte 6: Jason Vive"				"Pie Pequeño XII"			Hora del
	cinecanal-o	"Idlewild: Pasión y Ritmo"			"La Fiesta de D"			(:15) ★★★ "La Cosa de Otro Mundo"				(:15) ★★½ "Hechizo de un Beso" (1992)				"Viernes"	
	cmix	(12:50) ★★★ "Escándalo"			(:20) ★★ "El Hombre del Año"			(3:50) ★★½ "Loco por Mary" (1998)				(5:55) ★½ "It Takes Two"			(:35) "Tierra Mágica" (2004)		
	movie-city-e	(:05) NUMB3RS		(1:55) ★★ "Querido sr. Cash"			★★½ "Vitus, un Niño Extraordinario"				(:35) ★★½ "Shrek Tercero"			(:15) ★★½ "Tirador" (2007) Michael Peña			
	movie-city-o	"Besos de Sangre"		(:15) ★★½ "De Talla Grande" (2008)				(:05) NUMB3RS		(4:55) ★★ "Querido sr. Cash"			★★½ "Vitus, un Niño Extraordinario"				Shrek
	hallmark	(12:30) ★★½ "Sabrina" (1995)			Hijas-McLeod		Pagado	Pagado	Pagado	Pagado	Pagado	Pagado	Pagado	Pagado	Robin Hood		Elizabeth
	tnt	"Inframundo:"		★★ "Vampiros: Los Muertos" (2002)				(3:50) "Hood Rat" (2001)			★★ "Mano a Mano con Papá" (1994)				Holly	"Príncipe-N.Y."	
	film-zone	Último	★★ "La Joven Reina" (1986) Cary Elwes					(:10) ★★★ "Ocho Hombres Fuera" (1988)					"EL Señor De Las Moscas"			"Anita No Pierd"	
	mp	(:05) "Sexo Ilícito" (2003)			(:40) "Conflictos Juveniles" (2004)				"Ratas 3: Alerta en París"			★★½ "El Timador" (1993)			(:45) Album Show		Sorpre
Entretenimiento	animax	Kung Fu	Distrac	Basilisk	Trinity	Solty Rei	Spica	Mont	Cosmo	Frontier	Samurai	Prince	Prince Of Tennis				Survival
	antena-3	Canal 24 Horas											Canal 24 Horas		Ni se te	Como	Noticias
	axn	Blood Ties		★★½ "Alfie" (2004) Jude Law.				★★★ "Closer" (2004) Julia Roberts.				The Dead Zone		CSI: Miami (SS)		Criminal Minds	
	disc-home	Medicina	Con Cáncer, Pero Sexy				Casados	Jon y	Una Semana		¡A Tu Salud!		Gimnasia-Dom.		Pagado	Pagado	Pagado
	disc-travel	Top 5	5 Tomas Latinoam''		Anthony Bour		Trotamundos		La	Top 5	5 Tomas Latinoam''		Anthony Bour		Pagado	Pagado	Pagado
	e	Naked	Viva Pan	Luxe Wld	Wild On Latino		Extreme Hollywood		Sunset	Sunset	Luxe Wld	Viva Pan	True Hollywoo		Sunset	Florida	Pagado
	el gourmet	Beber	Master	Nueva	GrmtBra	Maridaje	Metodo	Notas	Pagado	Pagado	Velero	Boulan	4 Chefs	Beber	Mendoza	Rescate	Metodo
	eurochannel	French	"No Todos Eran Asesinos"			De La Familia y Del Amor			"No Todos Eran Asesinos" (2006)				"Mi Mejor Enemigo" (2005)			(:10) "Woyzeck"	
	fox	Rescue Me Black		★ "Cosa de Hombres" (2003) Jason Lee.				"Querido Maestro" (1995) Richard Dreyfuss.					Pagado	Morrison	Pagado	Pagado	Pagado
	fox life	Cambio	Extreme Celebrities		Queer Eye for		For Better or		Shootout	Shootout	Teachers		Maxed	Modern	Pagado	Pagado	Pagado
	fx	(12:30) "Venganza Mortal"			Office	Penn	Family	Amer	GP Story	Pinks	Auto	Tuning	L.A. Dragnet		Pagado	Pagado	Pagado
	history	Cami	Camioneros del		El Universo		Los Grandes Villanos de Hollywood				Mega Movers Moving the Impossible				Pagado	Pagado	Epopeya
	mgm	Woman2	"La Verdad o la Muerte" (2002)				"La Espada Rota" (1979) Ti Lung.				Pagado	Pagado	Pagado	Pagado	Pagado	Pagado	Pagado
	rai	(10:30) RAI Italia			RAI Italia								RAI Italia				
	sony	Brazil's-Model		Experi	Daily Sh	Saturday Night Live (SS)				7th Heaven (SS)		Ghost Whisperer		Jim	Saman	Scrubs	30 Rock
	tve	Conciertos 3		Noticias 24H				Agrósfera		Últimas	Islam	Buenas	Teledi	Nosotros	Tírame la Lengua		Teledi
	universal	★★½ "Triple X" (2002) Vin Diesel, Asia Argento.					★★ "Triple X 2 Estado de Emergencia"				La Ley y el Orden		La Ley y el Orden		Pagado	Pagado	Pagado
	warner	Moonlight (SS)		Midnight Caller	ER (SS)			Friends	Friends	TresTres	Suddenly	TresTres	TresTres	Paso	Paso	Veronica	Two Men
Infantil y femenino	boomerang	Flipper	Basil Bru	Padres	Club	Ruby	Shoebox Zoo (SS)								Cuatro	El Chavo	Angelz
	cartoon-net	Rave	Cartoon Pop				Pantera	Pájaro	Shaggy	Cam	El Chavo	Chicas	Sombrias	Tom	Edgar & Ellen (SS)		
	casa-club	Style	Taller	Cocinar	Rebecca	CasaL	Kristina	Ready	Recetas	Space	Party	Homes	Chef	Vivir-	Belleza	Buen	Pagado
	disc-kids	Thomas	Poko	Fifi	Koala	Bob	Save	Clifford	Barney	Jakers	Barney	Backyard	Harry	Charlie y	Pinky	Prince	Hi-5
	disney	Película	Padrinos	Emper	Emper	Emper	Por Qué	Por Qué	Blanca	Blanca	Montana	Sr Big	Stanley	Dragón	Johnny	Película-Anun.	
	jetix	Padrinos	Grotes	Pucca	Power	Power	A.T.O.M.	Chaotic	Cyber	Pucca	Power	Power	Power	Dave	Padrinos	Pucca	Dino Rey
	nickelodeon	Hechi	BellaGen	BellaGen	Clarissa	Crecer	ALF	Addams	Munsters	Hechi	BellaGen	BellaGen	Mr.	Rocket	Blue	Dora	Go Diego
M	htv	21	Lunada								Video Gallo Éxitos del mundo Pop y Tropical.						
	mtv	Weekend						Especial	Especial	Especial	Videorama		Videorama		Stunt		
Deportes	espn	Motociclismo FIM Malaysian Gran Premio. (En Vivo)						Béisbol Gr.: ALCS Partido 6 -- Equipos S.A						Speed	Sportscenter		Fútbol
	fox-sports	Formula	Fórmula 1 Gran Premio de China.				Primera Vuelta		Fútbol MLS				Fórmula 1 Gran Premio de China.				Fútbol
Noticias	cnbc	Deal No	Paid	Paid	Deal or No Deal		Suze Orman		Suze Orman		Net	Paid	Paid	Paid	Paid	Paid	Paid
	cnn-e	Destinos	Deportes	Destinos	Econ	Destinos	Deportes	Econ	Aristegui	Econ	Mundo	Deportes	Aristegui	Efectivo	Econ	Deportes	Consulta
	cnn-i	Cor	CNN Presents (CC)		News	Art of	News	Sport	(:35) Larry King		News	Sport	News	TBA	News	Sport	Africa
	fox news	Line Up	Hannity's America		Fox Report		Geraldo at Large		The O'Reilly Factor		Journal	Beltway	Fox and Friends Sunday				
Culturales	a&e	(12:00) "Payback"	Weeds		Watch Over Me		Watch Over Me		Watch Over Me		Intervention Pam		The Cleaner (SS)		Pagado	Pagado	Cleaner
	ap	Pagado	Pagado	Pagado	Naturaleza Extrema		Planeta Tierra		Cara	Combate	Cazador/Coco.		Planeta Tierra		Jeff Corwin		Natural
	discovery	Archivos	48 Horas (SS)		Huella	Huella	Clarividentes		Historias-Ultrat		Tierra: Planeta		Cómo	Así Hace	Pagado	Pagado	Pagado
	film&arts	(12:30) Inspector Morse			New Tricks		★★★½ "Traffic" (2000) Michael Douglas.				Pagado	Pagado	Pagado	Pagado	Daniel Barenboim		
	nat'l-geo	Vida	Vida Animal		Comidas	4Real	Travesía		Insectos	Mirabelle	La Cas	Cubitos	Bombero	DrSeuss	Granja	Mirabelle	La Cas
	p&a	Drácula	★★★ "Drácula de Bram Stoker" (1992, Terror) Gary Oldman.						Cambi Esposas		American Chopper		Doble Identidad		Pagado	Pagado	Pagado
A	playboy	Boy	Sexy	Reporter	S.O. Sex	Last	Summer	Reporter	"Lexie y Monique"			Justicia	Diario	Reporter	Casino	Erotika	
	venus	(12:30) "Pelicula"		(1:55) "Modelos de Revista"			(:35) "Intercambios" (2008)			(:05) "Bombones Asiáticos 3"			"Pelicula"			"Modelos Revi"	
	VENEZUELA	1:00	1:30	2:00	2:30	3:00	3:30	4:00	4:30	5:00	5:30	6:00	6:30	7:00	7:30	8:00	8:30
Sólo Clientes Digitales	superland	"Historia Sin Fin"		"Annie: Una Aventura Real" (1995)				★★½ "El Joven Hércules" (1998)				★★ "El Libro de La Selva 2" (2003)				"Tierna Historia"	
	turbo	Vuelo	Vuelo	SuprMq	(:42) Overhaulin'		Los Extremistas		Carros	American Chopper		Vuelo	Super Máquinas		Overhaulin'		Extre
	caracol	(:15) Emoción Pura				(:15) Aquí Se Gana			(:45) Popeye		Finca	Súper	Santa Misa		Popeye	Dorae	Dorae
	retro	Discreto	Retro	Shera	División Miami		He Man	Robo	Robo	Robo	Robo	Robo	Columbo				Retro
	europa	★★½ "Tinieblas" (1982)			(:45) "Crónica de una Violación" (1994)				Pagado	Pagado	Pagado	Pagado	Pagado	Pagado	"Sarah" (1993) Giulio Brogi		
	infinito	Siete Años en		Los	Paul McKenna		Dónde están		Especial Da Vinci			Cocina	Tai Chi	Namaste	Neopi	Pagado	Yoga
	tcm	Agente	A. Hitchcock		El Increible Hulk		Buck Rogers		Galáctica		Túnel Tiem.		Mujer Maravilla		Ángeles-Charlie		Increible
	movieworld	(12:18) Película		(1:54) Película			Película se Anunciará			(:06) Película se Anunciará			(:42) Película se Anunciará				Película
	grandoc	All of Me	Voces		Voces	Informe	Ilusiones		Mujeres	La Guerra Filmada		Memo	All of Me		Voces		Voces
	body	Pasarela	Making	Dapianno	Making	Pasarela	Susana	Pasarela	Guajira	Clips	Pasarela	Serrano	Pasarela	Making	Pasarela	Making	Susana
	d civilization	Camino-Mdurez		¡Sobre	(:42) Enigma: Colón		Guía Máxima		Historia	(:06) Fugitivos		Camino	(:42) ¡Sobreviví!		Enigma: Colón		Guía
	d science	Uno en Un Millón		En Busca de "Liberty Bell 7"			El Planeta Feroz		Historias	Fieras Ingen		Uno en	(:42) En Busca de "Liberty Bell 7"				Planeta

	VENEZUELA	9:00	9:30	10:00	10:30	11:00	11:30	12:00	12:30	1:00	1:30	2:00	2:30	3:00	3:30	4:00	4:30
	COLOMBIA	8:00	8:30	9:00	9:30	10:00	10:30	11:00	11:30	12:00	12:30	1:00	1:30	2:00	2:30	3:00	3:30
Películas	hbo-e	Vida Sal.	★★½ "Las Estafadoras" (2001, Comedia)				(:40) ★★★ "Rocket Science" (2007)				"Delirious" (2005) Steve Buscemi.				(:25) ★★★ "Ahora son 13"		
	hbo-o	Care	"Muppets en Isla del Tesoro"			★★ "La Vida Salvaje" (2006)			★★½ "Las Estafadoras" (2001, Comedia)				(:40) ★★★ "Rocket Science" (2007)				Delirious
	hbo-plus	Murder Rooms: La Silla del Fotógrafo				London	(:25) ★★½ "Algunas Veces en Abril" (2005)					(1:55) ★★½ "Dreamland"			Wallpa	Beach	Aguilera
	cinemax-e	(8:45) ★★ "Man to Man"			(:45) ★★★½ "Quinceañera" (2006, Drama)				★★ "En el Futuro, Quizás" (1999)				★★½ "El Gran Rescate" (2005, Guerra)				Holly
	cinemax-o	"Los Come"		★★★ "Protocolos De Sion"			(:45) ★★ "Man to Man" (2005, Drama)				(:45) ★★★½ "Quinceañera" (2006, Drama)				★★ "En el Futuro, Quizás"		
	cinecanal-e	"Hora del Terr"		★ "Una Loca Película Épica"			(:45) ★★½ "Una Noche en el Museo"				"Pie Pequeño XII: El Gran día"				(:20) ★★★ "Mamá" (1996)		
	cinecanal-o	"Viernes"		"Pie Pequeño XII"			"Hora del Terror: No lo"			★ "Una Loca Película Épica"			(:45) ★★½ "Una Noche en el Museo"				Pie
	cmix	(:05) ★★★½ "La Caza del Octubre Rojo" (1990)					(:20) ★★ "Viviendo con Mi Ex"			(:10) ★★½ "El Convento" (2004, Terror)				"¡Todo o Nada! El Full Monty"			Ameri
	movie-city-e	Tirador	"Takva: Un Hombre"			(:10) ★★★ "Los Simpsons"			(:45) ★★ "Las Reglas de Brooklyn"				★★½ "Angel-A" (2005)			"Shrek Tercero"	
	movie-city-o	"Shrek Tercero"		(:15) ★★½ "Tirador" (2007) Mark Wahlberg.					"Takva: Un Hombre"			(:10) ★★★ "Los Simpsons"			★★ "Las Reglas de Brooklyn"		
	hallmark	"Elizabeth Smart"			Robin Hood		Robin Hood		"Elizabeth Smart"				★ "Barco Fantasma" (2002) Ron Eldard				Monk
	tnt	"Príncipe-N.Y"		(:15) ★★★ "El Profesor Chiflado" (1996)				(:15) ★★ "La Guardería de Papá" (2003)				(:15) "Bowfinger: EL Director Chiflado"				Holly	Veng
	film-zone	"Anita No Pierd"		(9:50) ★★ "Pontiac Lunar" (1994, Drama)				(11:55) ★★ "Corazón Franco"			(:40) ★★½ "Tío Buck al Rescate" (1989)				(:35) ★★ "Querido Dios"		
	mp	(8:45) "Sorpresas de Amor"			(:40) ★★½ "Dulce Venganza" (1990)				"Amber: Caso Recordar"			(:05) "Magma: Volcán Asesino" (2006)				"Sorprsas-Amor"	
Entretenimiento	animax	Survival	Survival	Survival	Survival	The Twelve Kingdoms Aventuras fantásticas.					Bleach	Evange	Hell Girl	Hellsing	Full Metal Alchemist		
	antena-3	Noticias	Atrapa	Viaje	Síndrome		Mejor Es Posible		Viaje	Renóvate	Ruleta Suerte		Noticias	(:15) Física o Química			
	axn	Law and Order		CSI: Miami (SS)		The Amazing Race		Blood Ties		Lost (SS)		★★ "Enough" (2002) Jennifer Lopez, Billy Campbell.					Sense
	disc-home	Pagado	Nacim'	Bebé	Bebé	Central	Llegada	Llegada	Madre	Primeros	Niñera S.O.S.		Ángeles Adoles		Modelo	Modelo	No Pon
	disc-travel	Pagado	Lugares Que		Espías de Viaje		Tour-Jordania		Negocio	Con	De Hotel	Getaway	Lo Mejr-México		Destino:	Top 5	Ciudades
	e	Pagado	Pagado	Pagado	Richards	Richards	Vive Vie	Girls of	Scenes	Scenes	Sunset	Sunset	12 Sexiest Jobs		Soup	E! News Weekend	
	el gourmet	Notas	Master	Nueva	GrmtBra	Maridaje	Velero	Boulan	4 Chefs	Beber	Mendoza	Rescate	Metodo	Notas	Master	Nueva	GrmtBra
	eurochannel	(8:10) "Woyzeck"		French	Septieme Ciel		Melting Pot Cafe		Elio Petri				Hijos				Rocket
	fox	Pagado	"El Espíritu del Oso" (2005)				Help Me	Help Me	Bones		Shark		Justicia Ciega		Lipstick Jungle		Name
	fox life	Pagado	Baby TV						So Chic	★★ "A Primera Vista" (1999, Romance) Val Kilmer.					"Lipstick"		
	fx	Pagado	Pinks	GP Story	Tuning	Ult. Fighter		★★★ "La Mosca" (1986) Jeff Goldblum.				★★ "Con la Frente en Alto" (2004)				★★ "The Punisher"	
	history	Epopeya	Epopeya		Epopeya		Mega Movers		Camioneros del		Camioneros del		El Universo		Detectives Pro.		Epopeya
	mgm	Pagado	Cine	"La Verdad o la Muerte" (2002)				(11:55) "Mentes Criminales"			(:40) ★ "Seguridad Máxima" (1996)				(:20) "The Mummy Returns"		
	rai	(6:30) RAI Italia			RAI Italia								RAI Italia				
	sony	Friday Night Lights		My Boys	Saman	Eli Stone (SS)		Grey's Anatomy		Housewives		Ugly Betty (SS)		My Boys	Saman	Medium (SS)	
	tve	Teledi	(:20) Tenderete		(:20) Herederos		Teledi	Asturias	Rutas por España		Página 2	Arquitect	Teledi	El	(:20) España Directo		
	universal	Pagado	Pagado	Pagado	Pagado	Pagado	★★½ "Triple X" (2002) Vin Diesel, Asia Argento.					★★ "Triple X 2 Estado de Emergencia"				Detec	Ley Or
	warner	Friends	Friends	ER (SS)		Aliens	Big Bang	Old	Two Men	Men in Trees (SS)		Cold Case (SS)		ER (SS)		Smallville (SS)	
Infantil y femenino	boomerang	6 Teen	"El Club de los Detectives: Caza del..."				6 Teen								★★★½ "Cielo de Octubre"		
	cartoon-net	(7:30) Edgar & Ellen Dos traviesos gemelos. (SS)					Teatro Cartoon				Pokémon	Ben 10	Hombre	Robot	Sombrias		Pájaro
	casa-club	Pagado	Pagado	Pagado	Pagado	Pagado	Ready	Chef	Space	Homes	Cookwr	Chef	Room	De Mano	Vida	Kristina	Rebecca
	disc-kids	Jim Luna	Dragon	Backyard	Lazy	Mister	Soy Dan	Harry	Pocoyo	Fifi	Poko	Roary	Mundo	Bruno	Louie	Wubbzy	Fabu
	disney	Película	Mickey	Tigger	Película se Anunciará			Sr Big	Padrinos	Phineas	Phineas	Phineas	Película se Anunciará				Padrinos
	jetix	(8:30) Dino Rey			Padrinos	Padrinos	Película se Anunciará				Padrinos	Pucca	Mano	Phil del	Película se Anunciará		
	nickelodeon	Flamingo	Naked	Naked	Naked	Naked	Naked	Naked	Naked	Naked	Naked	Naked	Naked	Naked	Naked	Naked	Naked
M	htv	Vid Gallo	Videos ETC Mejores videos.				21 Videos populares.				Videos ETC Mejores videos.				Video	Videos ETC	
	mtv	Stunt	Zona de Combate		Fists of	Dude	Milon	Room	Joystick	Playlist	The Hills	The Hills	Next	X Effect	Stunt		
Deportes	espn	(8:25) Fútbol Italiano Serie A			UEFA	Street	ATP Tenis: Mutua Madrilena Masters				ATP	(1:55) Fútbol Italiano Serie A (En Vivo)				Equestri	Auto
	fox-sports	Fútbol	Fútbol Inglés				Minuto Cero				Fútbol Argentino River Plate vs. Boca Juniors.					Fútbol Argent	
Noticias	cnbc	Paid	Paid	Paid	Paid	Paid	Paid	Paid	Paid	Paid	Paid	Paid	Paid	Paid	Paid	Paid	Paid
	cnn-e	Globo	Econ	Efectivo	Aristegui	Destinos	Econ	Adelan	Globo	Mundo	Aristegui	Efectivo	Consulta	Destinos	Mirador	Aristegui	Mirador
	cnn-i	Art of	News	Cor	Late Edition (CC)				News	TBA	News	Art of	CNN Presents (CC)		News	Sport	Untold
	fox news	Friends	America's Election HQ				America's Election HQ				Bulls	Business	Forbes	Cashin In	America's Election HQ		
Culturales	a&e	Cleaner	Watch Over Me		Watch Over Me		Watch Over Me		Watch Over Me		Watch Over Me		★★★ "Lethal Weapon" (1987, Acción) Mel Gibson.				
	ap	Dinosapi	Campo	Prueba	Viajeros	Animalia	El Mundo Natural		Planeta Tierra		Abismo Amazónico		Natural	Dinosapi	Campo	Prueba	Viajeros
	discovery	Pagado	Armas del Futuro		Fieras Ingen		Mega Constru.		Ecópolis		Cómo	Así Hace	Mythbusters: Caza		¡Sobreviví!		¡Sobre
	film&arts	Baren	Los Cisnes y Solos				New Tricks		Inspector Morse				Daniel Barenboim y la West-Eastern				Cisnes
	nat'l-geo	Cubitos	Diario	Detec	Animales Como		Animales		Monos	Monos	Que	No Lo	Confidencial		National Geo.		Nat Geo
	p&a	Pagado	No Estabas		Perder-Ganar		★★½ "El Exorcismo de Emily Rose" (2005, Terror)					★★★ "Drácula de Bram Stoker" (1992, Terror) Gary Oldman.					
A	playboy	Summer	Intimi	Black	Sexy	Justicia	"Acercamientos..."			Diario	Reporter	Casino	Summer	Pala Sex	Intimi	Circo	Reporter
	venus	Modelos	(:35) "Intercambios" (2008)			(:05) "Bombones Asiáticos 3"			"Pelicula"			(1:55) "Modelos de Revista"			(:35) "Intercambios" (2008)		

	VENEZUELA	9:00	9:30	10:00	10:30	11:00	11:30	12:00	12:30	1:00	1:30	2:00	2:30	3:00	3:30	4:00	4:30
Sólo Clientes Digitales	superland	"Tierna Historia"		★★★ "El Profesor Chiflado" (1996)				★★½ "La Llave Mágica" (1995) Litefoot				"Una Tierna Historia Navideña" (1998)				"Cambio-Metas"	
	turbo	Carros Millonarios		Chopper	Vuelo	Vuelo	Super Máquinas		Overhau	Los Extremistas		Carros	American Chopper		Vuelo	Vuelo	SuprMq
	caracol	Grimm	Bugs	Bugs Bunny Show		Club-10				Noticias	Acción Pura				Acción Pura		
	retro	Robo	He Man	Shera	★★★½ "Harvey" (1950) James Stewart.				He Man	Robo	Robo	Robo	Robo	Robo	"Sólo-Angeles Tienen Alas"		
	europa	Sarah	(:25) "Difícil Decisión" (2004, Drama)				★★½ "Sodoma y Gomorra" (1963)				"Sarah" (1993) Renzo Martinelli.				(:25) "Difícil Decisión" (2004)		
	infinito	Neopi	Namaste	Tai Chi	Orgáni	Menu	Pagado	Pagado	Orgáni	Spas	La Vida Después de la Vida				Viaje al Fin de		Doctora
	tcm	Increible	Buck Rogers		Galáctica		Mujer Maravilla		A. Hitchcock		Agente	"La Máquina del Tiempo"			(:45) ★★★ "Baile Caliente"		
	movieworld	Película-Anun.		(9:54) Película se Anunciará			Película se Anunciará			(:06) Película se Anunciará			(:42) Película se Anunciará				Película
	grandoc	Informe	Notebooks-Asia		Hasta	Hasta	(:25) Otros Pueblos		Sal	Sal	Planeta al Desnudo		Cigarras y Hor		Ilusiones		Mujeres
	body	Clips	Making	Guajira	Pasarela	Making	Serrano	Pasarela	Clips	Pasarela	Making	Especial	Art Fash	Pasarela	Clips	Making	Pasarela
	d civilization	Reesc. Historia		Fugitivos	Camino-Mdurez		¡Sobreviví!		Enigma	(:06) Guía Máxima		Historia	(:42) Fugitivos		Camino-Mdurez		¡Sobre
	d science	Historias-Ultrat		Fieras	Uno en Un Millón		En Busca de "Liberty Bell 7"			El Planeta Feroz		Historias	Fieras Ingen		Uno en Un Millón		En

	VENEZUELA	5:00	5:30	6:00	6:30	7:00	7:30	8:00	8:30	9:00	9:30	10:00	10:30	11:00	11:30	12:00	12:30
	COLOMBIA	4:00	4:30	5:00	5:30	6:00	6:30	7:00	7:30	8:00	8:30	9:00	9:30	10:00	10:30	11:00	11:30
Películas	hbo-e	Ahora	(:35) ★★½ "Sin Reservas" (2007, Drama)				Alice (N)		(:40) ★★ "Factory Girl" (2006)				(:20) ★★★ "Los Otros" (2001)			(12:15) ★★½ "F.ck"	
	hbo-o	(4:30) "Delirious" (2005)			(:25) ★★★ "Ahora son 13" (2007)				(:35) ★★½ "Sin Reservas" (2007, Drama)				Alice (N)		(:40) ★★ "Factory Girl" (2006)		
	hbo-plus	Aguilera	(:45) "Pesadillas" (2006) Christine Taylor.				"Lightspeed: Superluchador"			(:05) Mad Men (N)		★★★½ "Zodíaco" (2007) Jake Gyllenhaal.					De
	cinemax-e	Festival	(:45) "Soñar no cuesta nada" (2006)				"El Otro" (1986) Estreno.			★★★ "Romanzo Criminale" (2005) Kim Rossi Stuart.					"Hospital Macabro" (2007)		
	cinemax-o	En Fu	★★½ "El Gran Rescate" (2005, Guerra)				Holly	Festival	(:45) "Soñar no cuesta nada" (2006)				"El Otro" (1986) Estreno.			"Romanzo Crim"	
	cinecanal-e	(:15) ★★★ "007 Casino Royale" (2006) Daniel Craig.					★★½ "La Fuente de la Vida" (2006)				"Ladrones de Cajas Fuertes"			★★½ "El Parque" (2006)			Encuen
	cinecanal-o	"Pie Pequeño XII"			(:20) ★★★ "Mamá" (1996)			(:15) ★★★ "007 Casino Royale" (2006) Daniel Craig.					★★½ "La Fuente de la Vida" (2006)				Ladrones
	cmix	Ameri	(:45) ★★ "La Playa" (2000) Leonardo DiCaprio.					(7:50) ★★★½ "Blade Runner"			(:45) "Ocurrió en Noviembre"			(:05) ★★★½ "Atracción Fatal" (1987)			
	movie-city-e	"Shrek Tercero"		(5:50) ★½ "The Messengers"			★★½ "Tirador" (2007) Mark Wahlberg.				(:40) ★★★½ "Promesas Peligrosas"				"Al Otro Lado del Mundo"		
	movie-city-o	Las Re	★★½ "Angel-A" (2005)			(:10) ★★½ "Shrek Tercero" (2007)				(8:50) ★½ "The Messengers"			★★½ "Tirador" (2007) Mark Wahlberg.				Prome
	hallmark	Monk	Monk		Durham County		★★★ "Los Ríos de Color Púrpura" (2000)				★★½ "El Perfecto Asesino" (1994) Jean Reno.					"Ríos-Púrpura"	
	tnt	(4:45) ★ "Los Vengadores"			(:45) ★★½ "Van Helsing: El Cazador del Monstruos" (2004)						★★ "Inframundo: La Evolución" (2006)				Rihanna		
	film-zone	Querido	(:45) ★★ "Carrera Contra el Destino"				★★½ "El Ente" (1982) Barbara Hershey, Ron Silver.					(9:50) ★½ "Rey Lear" (1987)			★★★ "El Campo de la Muerte"		
	mp	Sorpre	(:45) "Amber: Un Caso Para Recordar"				★★½ "Un Vecino Peligroso" (2000)				"Magma: Volcán Asesino"			(:10) ★★★ "El Arcoiris" (1989, Drama)			
Entretenimiento	animax	Full-Alchemist		Blood					Bleach	Evange	Hell Girl	Hellsing	Musumet	Angel	Noir	Speed	Bleach
	antena-3	España	Diario-Patricia		Renóvate	Mujeres	Ruleta Suerte		¿Dónde Estás Corazón?						(:45) Noticias		
	axn	(4:30) ★★★½ "Sense and Sensibility"				The Amazing Race	Lost (SS)			Life (SS)		Damages		CSI: Crime Scn		★★½ "Alfie" (2004)	
	disc-home	No Pon	¡No Te Lo Pongas!		Espacio	Ellas Di	Central	Sueños	Niñera S.O.S.		Medicina Extr		Cáncer	Mitos del Cáncer		Cáncer	Central
	disc-travel	Más-	Anthony Bour		Trotamundos		Millonarios		Anthony Bour		Lugares Que		Comidas Exóticas		Tour-Jordania		Millona
	e	Daily 10	Soup	Behind	Sexiest Bad girls.		Richards	Sunset	Celebrity Rehab		THS	True Hollywoo		Sunset	Girls of	Girls of	Naked
	el gourmet	Maridaje	Velero	Boulan	4 Chefs	Beber	Mendoza	Rescate	Metodo	Notas	Villa	Nueva	Narda	Metodo	Velero	Ruta del	Rescate
	eurochannel	Rocket	Michelle	Eurocor	Trabendo: Cali		★★½ "98 Octanas" (2006, Drama)				"Permiso Para Amar" (2005, Drama)				Elio Petri		
	fox	Back	★★★ "Robots" (2005) Halle Berry				Simp	Simp	Name	Back	★★ "Hechizada" (2005) Nicole Kidman.				Tiempo Final		Érase
	fox life	Lipstick	Flipping Out		Queer Eye for		Kimora	Kimora	One Tree Hill		One Tree Hill		★★★ "La Boda de mi Mejor Amigo"				Alessan
	fx	(4:00) ★★ "The Punisher"			Prison Break		WWE Exper.		★ "Anaconda" (1997) Jennifer Lopez.				Family	Amer	King of	Family	Punisher
	history	Epopeya	Epopeya		Epopeya		Ciudades Ocultas		Ciudades Ocultas		Mundos Perdidos		Inventos Antig		Ciudades Ocultas		Ciudades
	mgm	Mummy	(:45) ★½ "House of the Dead" (2003)				★★ "El Enviado del Mal" (2004)				★★★ "Las Locuras de Igby" (2002)				(:20) Bond Special		
	rai	(2:30) RAI Italia			RAI Italia								RAI Italia				
	sony	Eli Stone (SS)		Brazil's-Model		Housewives		Ugly Betty (SS)		Ya es 1-2 Día		Grey's Anatomy		Medium (SS)		Ugly Betty (SS)	
	tve	España	Bricolo	Escara	Corazón, Corazón				Película se Anunciará			(9:50) Película se Anunciará				Página 2	Teledi
	universal	Ley Or	La Ley y el Orden		Ley y Orden		Psych		★★½ "S.W.A.T: Unidad Especial" (2003, Acción)					★★ "Bajo Amenaza" (2005) Bruce Willis.			
	warner	Supernatural (SS)		The Bachelor (SS)			Fonseca	Terminator: Sarah		The Sopranos (SS)		The Sopranos Down Neck			Two Men	The L Word (SS)	
Infantil y femenino	boomerang	Cielo Oct	Rebelde								6 Teen						
	cartoon-net	Shaggy	Teatro Cartoon				Tom	Bugs	Dexter	Chicas	Coraje	Pájaro	Titanes	Alien	Araña	Batman	Liga
	casa-club	Homes	Area	Recetas	Taller	Style	Shabby	Frn Food	Dsnr	Belleza	Cocinar	Kristina	Rebecca	Vida	Hell's Kitchen		Frn Food
	disc-kids	Mister	Hi-5	Backyard	Lazy	Pinky	Wubbzy	Dragon	Barney	Mister	Hi-5	Prince	Harry	Clifford	Sésamo	Dragon	Peep
	disney	Phineas	Sr Big	Emper	Art At	Art At	Película se Anunciará				Phineas	Película			Película se Anunciará		
	jetix	Película	Padrinos	Padrinos	Padrinos	Padrinos	Wolver	Wolver	Dino Rey Rescatar los dinosaurios.				Película se Anunciará				Dave
	nickelodeon	Naked	Naked	Naked	Naked	Naked	Naked	Naked	Naked	Naked	Naked	Naked	Clarissa	Crecer	ALF	Addams	Munsters
M	htv	Vid ETC	En Mira	Videos ETC Mejores videos.			21 Videos populares.				Lunada						
	mtv	Stunt	Milon	Enchúla	Boiling	Boiling	Zona de Combate		Dude	Room	Mr. Hell	Cierto	South	South	El 20 de MTV		Music
Deportes	espn	Auto	Motociclis			Béisbol	Béisbol Gr.: ALCS Partido 7 -- Equipos S.A							Sportscenter		Equestri	Fútbol
	fox-sports	Fútbol Argent		Fuimos	Atlas la Pasion		Fútbol de Primera				Fox Sports Noticias		Invierno Fox Sports		Fútbol Americano NFL		
Noticias	cnbc	Paid	Paid	Osteen	Diabetes	Wall St	Collaboration Now		To Be Announced		To Be Announced		American Greed		To Be Announced		Collabo
	cnn-e	Escena	Mirador	Globo	Mirador	En Fam	Mirador	Efectivo	Mirador	Deportes	Mirador	Efectivo	Mirador	Deportes	En Fam	Escena	Efectivo
	cnn-i	Daily Sh	CNN Today (CC)							Sport	News	Art of	News	Sport	CNN Today (CC)		
	fox news	Election	Fox News Sunday		Fox Report		The Strategy Room		Hannity's America		Geraldo at Large		The Strategy Room		Red Eye		Strategy
Culturales	a&e	Simmons	Angel	Angel	Mr. Bean	Weeds	NUMB3RS Asesino		The Cleaner (SS)		A&E Music		The Cleaner (SS)		Watch Over Me		NUMB3
	ap	Animalia	Videos	Mascota	Criaturas de		Car en Sab		Reino	Lemur	Encantador de		Granja	Granja	Mascota	Videos	Pagado
	discovery	¡Sobre	¡Sobreviví!		¡Sobreviví!		¡Sobreviví!		¡Sobreviví!		Fuga de las Farc		Descuidos Médicos		Encarcelados		Fuga
	film&arts	(4:30) Los Cisnes y Solos			New Tricks		★★★½ "Traffic" (2000) Michael Douglas.				New Tricks		★★★½ "Traffic" (2000) Michael Douglas.				Morse
	nat'l-geo	Nat Geo	Secretos Ingen		Lo Mejor de National Geographic				Superestructuras		Lo Mejor de National Geographic				Superestructuras		National
	p&a	Super	Miami Ink Cambios		American Chopper		Survivor XI		Extreme Makeover		Project Runway		La Ex		Seis Grados		Videos
A	playboy	Sexy	Black	Boy	Diario	Chicas	Pleasure	Pleasure	Pleasure	Pleasure	Pleasure	Pleasure	Black	Boy	"Voluptuosas y Pesadas 2"		
	venus	(:05) "Bombones Asiáticos 3"			"Pelicula"			(7:55) "Modelos de Revista"			(:35) "Amantes Fantasmas" (2007)				"Viajeros Placer"		Rubia y

	VENEZUELA	5:00	5:30	6:00	6:30	7:00	7:30	8:00	8:30	9:00	9:30	10:00	10:30	11:00	11:30	12:00	12:30
Sólo Clientes Digitales	superland	"Cambio-Metas"		"Hook: El Retorno del Capitán Garfio"				"El Circo de Ildebrand" (1995, Comedia)				★★½ "¡Para! o Mamá Dispara" (1992)				"Pequeño Tri"	
	turbo	(:06) Overhaulin'		Extre	Familia Explo		American Chopper		Rides	Nuevo Gigante		Máximo	Velocidad Sin		Familia Explo		Chopper
	caracol	Acción	Acción Pura				Noticias	7o Día	Premier Caracol				Noches de Premier				Extran
	retro	SóloAn	Columbo				★★★ "Ceremonia Secreta" (1968, Drama)				Robo	"Los Golpes Bajos"			Retro	Shera	Sherlock
	europa	Difícil	★★½ "Sodoma y Gomorra" (1963)				★★★ "Cuando Llega el Sábado" (1995)				★★★ "Fuera del Mundo"			(:15) ★★½ "La Celestina" (1997, Drama)			
	infinito	Posibili	Paul McKenna		Edward	Big	Desc-Pasado		Autismo Infantil		Siete Años en		Desastres-Fut		Creer sin Miedo		Pagado
	tcm	Baile	★★½ "Aeropuerto 1975" (1974)				(:20) ★★★ "The Blues Brothers" (1980)				★★★★ "Pacto de Sangre" (1944)				"Sordo Smith y Amigo"		
	movieworld	Película-Anun.		(5:54) Película se Anunciará			Película se Anunciará			(:06) Película se Anunciará			(:42) Verónica Clare (SS)				Película
	grandoc	Mem., Espana		Siglo XX	Traces	Traces	Libia, Secretos		Página 2	Informe	Mundo-Urbano		Innov8	Evolución		Innov8	Ama
	body	Making	Pasarela	Susana	Making	Pasarela	Making	Pasarela	Informa	Clips	Pasarela	Serrano	C.	Making	Pasarela	Making	Art Fash
	d civilization	(:06) Enigma: Colón		Guía	Precio, Cima		Miste.Partenón		Momia	(:06) Faraonas		200 Anos	(:42) Historia Virtual				Partenón
	d science	Busc. Liberty Bel. 7		Planeta	Regreso a Casa		Ojo de la Tormenta		A Salvo	(:06) Duelo Animal		Fieras	Los Primeros Días		Regreso a Casa		Tormenta

LUNES MADRUGADA Y MAÑANA — OCTUBRE 20, 2008

	VENEZUELA	1:00	1:30	2:00	2:30	3:00	3:30	4:00	4:30	5:00	5:30	6:00	6:30	7:00	7:30	8:00	8:30
	COLOMBIA	12:00	12:30	1:00	1:30	2:00	2:30	3:00	3:30	4:00	4:30	5:00	5:30	6:00	6:30	7:00	7:30
Películas	hbo-e	(12:15) ★★½ "F.ck"		(1:55) Miss Marple			(:35) ★★★ "The Bridge" (2006)			(:15) Miss Marple Ordeal By Innocence				(6:55) ★★ "102 Dálmatas"			Casa de
	hbo-o	Factory	(:20) ★★★ "Los Otros" (2001)			(:15) ★★½ "F.ck" (2005, Documental)				(4:55) Miss Marple			(:35) ★★★ "The Bridge" (2006)			(:15) Miss Marple	
	hbo-plus	(12:45) ★★ "De Vuelta al Insti"			(:20) "I Dream of Murder"			London	Murder Rooms Patients Eyes			(:10) ★★ "El Misterio de la Libélula"				"Viaje Insólito"	
	cinemax-e	Hospital	"Retorno al Lote de Salem"			(:15) ★½ "El Mecanismo de lo Insólito"				★★★ "Los Hombres no Deben Morir"				"Maria, Mae do Filho de Deus" (2003)			
	cinemax-o	(12:00) "Romanzo Criminale"			"Hospital Macabro" (2007, Terror)				"Retorno al Lote de Salem"			(:15) ★½ "El Mecanismo de lo Insólito"				"Hombres-Morir"	
	cinecanal-e	"Un Encuentro Inesperado"			"El Hombre de la Compañía"			"Perdido Detrás de"			(:45) ★ "En la Cuerda Floja" (1992)				(:20) ★★ "Aceptado" (2006)		
	cinecanal-o	"Ladrones-Cajas"		★★½ "El Parque" (2006)			(:40) ★★ "Un Encuentro Inesperado"				"El Hombre de la Compañía"			"Perdido Detrás de"			Enla
	cmix	(:05) ★★★½ "Vuelo 93" (2006, Drama)				(2:55) "Alien: Resurrección"			(:45) "La Iniciación de Sarah"			(:15) ★★½ "Life" (1999) Eddie Murphy.				"En las Tinieblas"	
	movie-city-e	Otro	(:35) ★★ "Las Reglas de Brooklyn"				(:25) ★★½ "Angel-A" (2005)			(:05) ★★★½ "Promesas Peligrosas"				(6:50) ★★★ "El Cantante"			Otro
	movie-city-o	★★★½ "Promesas Peligrosas"			(:25) ★★★ "Al Otro Lado del Mundo"				(:35) ★★ "Las Reglas de Brooklyn"				(:25) ★★½ "Angel-A" (2005)			"Promesas Peli"	
	hallmark	"Ríos-Púrpura"		Nada Es	Robin Hood		Pagado	Pagado	Pagado	Pagado	Pagado	Pagado	Pagado	Pagado	Hijas-McLeod		Elizabeth
	tnt	Rihanna	(:45) ★★½ "Sirena Salvaje" (2001, Terror)				★½ "La Guerrera" (1995) Lori Petty.				★★ "Mr. Jones" (1993) Richard Gere.				"Bowfinger:Director Chiflado"		
	film-zone	"Campo Muerte"		(1:50) ★★½ "Vida Bandida" (2001)				(:15) ★★½ "Enemigo Mío" (1985)				(:15) ★★★ "Corazones Rasgados" (1995, Drama)					Grand
	mp	(:15) ★★ "Mente Criminal" (1998)				(:10) ★★½ "Un Vecino Peligroso" (2000)				(:05) "Amber: Un Caso Para Recordar"				(6:50) ★★½ "La Bestia" (2005)			Homici
Entretenimiento	animax	Evange	Hell Girl	Hellsing	Musumet	Angel	Noir	Speed	Barom	Fighter	Crayon	Hunter X	Huma	Barom	Fighter	Prince	Survival
	antena-3	(11:45) Noticias			Canal 24 Horas								Canal 24 Horas			Muévete	Noticias
	axn	(12:00) ★★½ "Alfie"		★★★ "The Squid and the Whale" (2005)				Law and Order		CSI: Miami (SS)		Law and Order		CSI: NY (SS)		CSI: Miami (SS)	
	disc-home	Sueños	Niñera S.O.S.		Medicina Extr		Cáncer	Mitos del Cáncer		Cáncer	Cuad	Borron	FitTV's Zona		Pagado	Pagado	Pagado
	disc-travel	Millona	Anthony Bour		Lugares Que		Comidas Exóticas		Millonarios		Anthony Bour		Lugares Que		Pagado	Pagado	Pagado
	e	Florida	Viva Pan	Luxe Wld	Richards	Richards	Wild On Latino		True Hollywoo		Celebrity Oops!		True Hollywoo		Daily 10	Florida	Pagado
	el gourmet	Natural	Villa	Nueva	Narda	Metodo	Velero	Ruta del	Pagado	Pagado	Villa	Nueva	Rescate	Natural	Narda	Metodo	Velero
	eurochannel	Elio Petri	Hijos				Trabendo: Cali		Elio Petri				"Permiso Para Amar" (2005, Drama)				98 Octa
	fox	"Érase una Vez en México"			Bones		Shark		Lipstick Jungle		Justicia Ciega		24 (SS)		Pagado	Pagado	Bones
	fox life	Alessan	Kimora	Kimora	Queer Eye for		Trading Spouses		Totally	Totally	Love My Way		So Chic	Modern	Pagado	Pagado	Pagado
	fx	(12:30) ★★ "The Punisher" (2004, Acción)				Family	Family	Amer	Auto	Tuning	GP Story	Pinks	L.A. Dragnet		Pagado	Pagado	Pagado
	history	Ciudades	Mundos Perdidos		Inventos Antig		Detectives Pro.		Epopeya		Epopeya		Epopeya		Pagado	Pagado	Movers
	mgm	(:10) ★★ "El Enviado del Mal" (2004)				(:15) ★ "Seguridad Máxima" (1996)				Cine	Pagado	Pagado	Pagado	Pagado	Pagado	Pagado	Seguri
	rai	(10:30) RAI Italia			RAI Italia								RAI Italia				
	sony	Ya es 1-2 Día		Grey's Anatomy		Housewives		Medium (SS)		Jim	Scrubs	Friday Night Lights		Beverly Hills, 90210		Dawson's Creek	
	tve	(12:30) Telediario Matinal			Noticias 24H. Telediario Inter			Otros Pueblos		Mu	Paraísos Cercanos		Teledi	TV Educativa		Corazón	Teledi
	universal	Bajo	★★½ "S.W.A.T: Unidad Especial" (2003, Acción)					★★ "Bajo Amenaza" (2005, Acción) Bruce Willis.					La Ley y el Orden		Pagado	Pagado	Pagado
	warner	Terminator: Sarah		Gossip Girl (SS)		ER (SS)		Friends	Friends	TresTres	Suddenly	Everwood (SS)		Gilmore Girls (SS)		Suddenly	Jesse
Infantil y femenino	boomerang	6 Teen	"El Club de los Detectives: Caza del..."				Chiquititas		Snobs	Club	Blue	Radio	Somos Tu y Yo		6 Teen	Angelz	Miau
	cartoon-net	4 Fan	Cartoon Pop				Chicos	Pokémon	Mucha	Tom-	Tom-	Pájaro	Cartoon Pop		Robot	Chicos	Chicas
	casa-club	Chef	Taller	Cocinar	Rebecca	CasaL	Kristina	Ready	Recetas	Space	Renovation Rescue		Chef	Vivir-	Belleza	Buen	De Mano
	disc-kids	Thomas	Poko	Fifi	Koala	Bob	Save	Clifford	Barney	Jakers	Pinky	Pocoyo	Sésamo	Hi-5	Backyard	Charlie y	Louie
	disney	Película	Art At	Art At	Padrinos	Phineas	Phineas	Phineas	Padrinos	Phineas	Emper	Sr Big	Circo	Doodle	Manny	MiniEinst	Tigger
	jetix	Padrinos	Grotes	Pucca	Power	Power	Tortugas	Yin Yang	Dave	Animal	Cortitos	Power	Power	Power	Tortugas	X-Men	Hulk
	nickelodeon	Hechi	BellaGen	BellaGen	Clarissa	Crecer	ALF	Addams	Munsters	Hechi	BellaGen	BellaGen	Bob	Neutron	Disfraces	Blue	Blue
M	htv	(9:30) Lunada									Video Gallo Éxitos del mundo Pop y Tropical.						
	mtv	Music	Music	Music	Music	Top 5	Top 5	Yo! Yo!	Videosomnia		Videorama		Videorama		Videorama		Playlist
Deportes	espn	(12:30) Fútbol Italiano Serie A			Béisbol Gr.: ALCS Partido 7 -- Equipos S.A						Sportscenter		Sportscenter		Sportscenter		Fútbol
	fox-sports	(11:30) Fútbol Americano NFL			Fórmula 1 Gran Premio de China.				Fox Sports Noticias		Fútbol Inglés				Catherine Cient		Fútbol
Noticias	cnbc	Collabo	Paid	Paid	Big Idea	Net	Worldwide Exchange				Squawk Box (CC)						Squawk
	cnn-e	Econ	Deportes	En Fam	Efectivo	En Fam	Deportes	Efectivo	Al Día	Efectivo	Al Día	Deportes	Al Día	Econ	Al Día	Deportes	Al Día
	cnn-i	(11:30) CNN Today (CC)			Business Intl		News	Sport	(:35) Larry King		Business Intl		World News Asia		News	Sport	News
	fox news	Strategy	Hannity's America		War Stories-North		Bulls	Business	Forbes	Cashin In	Fox and Friends						News
Culturales	a&e	NUMB3	A&E Music		Simmons	Simmons	★★★ "La Femme Nikita" (1991) Anne Parillaud.					Las Primeras 48		Angel	Pagado	Pagado	Simmons
	ap	Pagado	Pagado	Pagado	Reino	Lemur	Criaturas de		Encantador de		Planeta Tierra		De Casta	Animales	Pistas y Huellas		Animalia
	discovery	Fuga	Colisión Mortal		Descuidos Médicos		Fuga de las Farc		Colisión Mortal		Encarcelados		Mega Constru.		Pagado	Pagado	Pagado
	film&arts	(12:30) Inspector Morse			Sonatas de Beethoven, por Barenboim				Rosemry-Thym		Pagado	Pagado	Pagado	Pagado	Inspector Morse		
	nat'l-geo	National	National Geo.		National Geo.		Luz en el Fin		Detec	Detec	Cronicas	Mundos	Extractores		Mirabelle	La Cas	Cubitos
	p&a	Videos	La Ex		Seis Grados		Extreme Makeover		Project Runway		American Chopper		Doble Identidad		Pagado	Pagado	Pagado
A	playboy	Videos	Circo	Sexo	Erotika		Around	Boy	"Chicas Buscan"			AB Sex	Sexy	Intimi	Pala Sex	69 Cosas	Black
	venus	"Rubia y Súper"		(:10) "Felicidad Por Siempre"			(:35) "Amantes Fantasmas" (2007)				"Viajeros Placer"		(:45) "Rubia y Súper Rubia"			"Felicidad Por..."	

	VENEZUELA	1:00	1:30	2:00	2:30	3:00	3:30	4:00	4:30	5:00	5:30	6:00	6:30	7:00	7:30	8:00	8:30
Sólo Clientes Digitales	superland	"Pequeño Tri"		"Nuevas - Pippi Longstocking"				★★½ "Los Pequeños Traviesos" (1994)				★★ "Rugrats, la Película" (1998)				"Cambio-Metas"	
	turbo	(:06) Rides		Gigante	(:42) Máximo		Velocidad Sin		Familia	American Chopper		Rides	Nuevo Gigante		Máximo		Veloci
	caracol	Extran	Aquí Se Gana		(:45) Puro Cine				(Off Air)	También	Finca	Día a Día	Día a Día		Noticias 7:00am Caracol		
	retro	Sherlock	The Boat	(:15) RetroToons		Robo	He Man	Shera	CHiPs		El FBI		RetroToons		He Man	Shera	M. Bion
	europa	(12:55) "Pummaro" (1990)			"Rugantino, el Irresistible Enamorado"				Pagado	Pagado	Pagado	Pagado	Pagado	Pagado	"El Vuelo de Spruce Goose"		
	infinito	Autismo Infantil		Los	Paul McKenna		Desc-Pasado		Desastres-Fut		Neopi	Menu	Tai Chi	Namaste	Neopi	Pagado	Yoga
	tcm	Agente	A. Hitchcock		El Increible Hulk		Ladrón Sin Destino		La Isla de Gilligan		Dallas		Brigada A		Ángeles-Charlie		Chapar
	movieworld	Película-Anun.		(1:54) Película se Anunciará			Película se Anunciará			(:06) Película se Anunciará			(:42) Película se Anunciará				Película
	grandoc	Amazonia-Ruta		Destinos	Traves	Traves	Ilusiones		Mujeres	La Guerra Filmada		Memo	Amazonia, la Ruta Salvaje			Destinos	Traves
	body	Pasarela	Making	Dapianno	Making	Pasarela	Susana	Pasarela	Guajira	Clips	Pasarela	Serrano	Making	Pasarela	Gaudin	Making	Pasarela
	d civilization	Autop. Momia		Faraonas	200 Años de		Historia Virtual			Miste.Partenón		Momia	(:42) Faraonas		200 Años de		Historia
	d science	A Salvo-Ciencia		Duelo	Fieras Ingen		Los Primeros Días		Regreso	Ojo de la Tormenta		A Salvo	(:42) Duelo Animal		Fieras Ingen		Primeros

	VENEZUELA	9:00	9:30	10:00	10:30	11:00	11:30	12:00	12:30	1:00	1:30	2:00	2:30	3:00	3:30	4:00	4:30
	COLOMBIA	8:00	8:30	9:00	9:30	10:00	10:30	11:00	11:30	12:00	12:30	1:00	1:30	2:00	2:30	3:00	3:30
Películas	hbo-e	“Casa de Sustos”		Alice	(:45) ★★½ “Traición al Amanecer” (1988)				Noche James Brown Salvó			(:05) “La Hija de Daniel”			(:45) “Un Día Perfecto” (2006)		
	hbo-o	(8:15) Miss Marple		(9:55) ★★ “102 Dálmatas”			(:40) “La Casa de los Sustos”			Alice	(:45) ★★½ “Traición al Amanecer” (1988)				Noche James Brown Salvó		
	hbo-plus	“Viaje Insólito”		(:10) Celine Dion: A New Day (SS)				“Babilonia 5”		(:15) London Live		(1:55) “Imitando a Beethoven”			(:45) “Bernard y Doris” (2008)		
	cinemax-e	“Ultraman Mebius”			“Awesome: I Shot That!”			(:15) ★★★ “Marie Antoinette”			(:45) “La Fuga” (2001) Ricardo Darín				Alice	(:15) “Escalofrío”	
	cinemax-o	“Hombres-Morir”		“Maria, Mae do Filho de Deus” (2003)				“Ultraman Mebius”			“Awesome: I Shot That!”			(:15) ★★★ “Marie Antoinette”			La Fuga
	cinecanal-e	(:05) ★★ “Volcano” (1997) Anne Heche				(:05) ★★ “Por Amor” (1999, Drama) Kevin Costner.					“El Asesinato de la Princesa Diana”				(:20) “El Jardín de las Rosas”		
	cinecanal-o	(8:45) ★ “En la Cuerda Floja”			(:20) ★★ “Aceptado” (2006)			(:05) ★★ “Volcano” (1997) Anne Heche				(:05) ★★ “Por Amor” (1999, Drama) Kevin Costner.					Asesi
	cmix	“En las Tinieblas”		★½ “Al Ritmo de la Mafia”			(:35) ★½ “It Takes Two” (1995, Comedia)				(:20) ★★½ “Loco por Mary” (1998)				(:20) “Ser Gordo... Como Yo”		
	movie-city-e	(8:45) ★★★ “Al Otro Lado del Mundo”				(10:55) ★½ “The Messengers”			(:35) “Desde Adentro” (2005)			(:15) ★★ “El Perro Bombero” (2007)				“El Sabor del”	
	movie-city-o	“Promesas Peli”		(9:50) ★★★ “El Cantante”			(:45) ★★★ “Al Otro Lado del Mundo” (2006, Drama)					(1:55) ★½ “The Messengers”			(:35) “Desde Adentro” (2005)		
	hallmark	“Elizabeth Smart”			Monk		Crossing Jordan		“De la Calle a la Universidad” (2003)				“Elizabeth Smart”				Monk
	tnt	Bowfi	(:45) ★ “Los Vengadores” (1998)				★★★ “Pacto de Justicia” (2003) Robert Duvall.					(:15) ★★½ “Van Helsing: El Cazador del Monstruos” (2004)					
	film-zone	“Grand Canyon-Ciudad”				“Aventuras-Rock”			(:40) “Ace Ventura: un Loco en África”				El Comisario Rex		★★½ “Harriet: la Espía” (1996)		
	mp	“Homicidio al Descubierto”			(:35) “Coartada” (1997, Drama) Tori Spelling.					(12:50) ★★ “El Cuarto Piso”			(:35) ★★½ “La Bestia” (2005) Jet Li.				Coartada
Entretenimiento	animax	Legend	Hunter X	Huma	Barom	Fighter	Legend	Survival	Crayon	Hunter X	Samurai	Prince	Spica	Mont	Excel	R.O.D.	Crayon
	antena-3	(:15) El Diario de Patricia			El Método Gonzo			Manos a la obra			Ruleta Suerte		Noticias	El Método Gonzo		(:15) A Mano	
	axn	The Dead Zone		Criminal Minds		NCIS (SS)		★★½ “The Net” (1995, Suspenso) Sandra Bullock.					Flix	Criminal Minds		NCIS (SS)	
	disc-home	Pagado	Antes	Madre	Escultores		Bebé	Niñera	FitTV’s Zona		Doctoras y Madres		Enigmas Médicos		Diagnóstico X		Medicina
	disc-travel	Pagado	Trotamundos		Dónde	Getaway	Turismo	Ruta al	Casas	Super	Trotamundos		Dónde	Getaway	Kylie	Cocina	Lugares
	e	Pagado	Pagado	Pagado	Famous Names		True Hollywoo		E News	Richards	Sunset	Dr. 90210		Celebrity Oops!		E News	Richards
	el gourmet	Ruta del	Villa	Nueva	Rescate	Natural	Narda	Metodo	Velero	Ruta del	Villa	Nueva	Rescate	Natural	Narda	Metodo	Velero
	eurochannel	(8:30) ★★½ “98 Octanas”			Trabendo: Cali		Rocket Man		Arte	Eurofest	Melting Pot Cafe		Septieme Ciel		“Albun Solo” (2003)		
	fox	Bones	★★ “El Hombre de la Máscara de Hierro” (1998)					Help Me	Name	Back	★★ “Un Amor Inmortal” (2000, Drama)				24 (SS)		Help Me
	fox life	Pagado	Amor en Custodia		Pasado No Per		Dr. Phil		Flipping Out		Ellen	Jane	Ally McBeal (SS)		Dr. Phil		One Tree
	fx	Pagado	Auto	Tuning	GP Story	Pinks	Ultimate Fight		Gizmos	How to	★★½ “El Fantasma” (1996) Billy Zane.				Ultimate Fight		Stargate
	history	Movers	Cementerio		Mega Movers		Ciudades Ocultas		Ciudades Ocultas		Mundos Perdidos		Inventos Antig		Mega Movers		Movers
	mgm	“Seguridad Máxi”		“Mejor de lo Mejor 4”				★★ “El Enviado del Mal” (2004)				Bond Special			(:45) “Las Locuras de Igby”		
	rai	(6:30) RAI Italia			RAI Italia								RAI Italia				
	sony	Married...	Mad-You	King Q.	My Wife	Nanny	Raymond	Grey’s Anatomy		Housewives		Kaya	Jim	Chris	The	Raymond	My Wife
	tve	Teledi	(:20) Por la Mañana				Teledi	(:05) Saber Vivir			Gente		Teledi	El	(:25) Bloque Infantil		España
	universal	Pagado	Pagado	Pagado	“Drácula, Muerto Contento y Feliz”				Detec	Detec	Ley y Orden		“Drácula, Muerto Contento y Feliz”				S.W.A.T
	warner	Third Watch (SS)		ER (SS)		Gilmore Girls (SS)		Everwood (SS)		Friends	Friends	The Bachelor (SS)		The O.C. (SS)		Gilmore Girls (SS)	
Infantil y femenino	boomerang	Club	Somos Tu y Yo		Koalas	Radio	“Alas de Fantasía” (1999) Dean Cain.				I Like	Scout	Rebelde		Somos Tu y Yo		Irresisti
	cartoon-net	Mansion	Pájaro	Sombrias	Johnny T	Chicos	Robot	Ben 10	Pokémon	Mansion	Pájaro	Edgar	Cinemania				Ben 10
	casa-club	Maytte	Pétalos	Pagado	Pagado	Pagado	CasaL	Room	Chef	Maytte	Shabby	Taller	Kristina	Vida	Vida y	Rebecca	Area
	disc-kids	Barney	Caillou	Clifford	Wubbzy	Mister	Lazy	Roary	Dragon	Thomas	Will y	Poko	Pinky	Lazy	Prince	Harry	Clifford
	disney	Héroes	Mickey	Lilo y Sti	Art At	Show	Timón	Sustitu	Emper	Art At	Padrinos	Padrinos	Padrinos	Sustitu	Padrinos	Sr Big	George
	jetix	Pucca	Padrinos	Padrinos	Yin Yang	Padrinos	Casi Ángeles		Wolver	Dino Rey	Padrinos	Cortitos	Padrinos	Pucca	Yin Yang	Padrinos	Pucca
	nickelodeon	Masco	Dora	Dora	Go Diego	Go Diego	Neutron	Wayside	Bob	Phantom	Yu Gi Oh	Avatar	El Tigre	Gato	Tak y el	Bob	Nickers
M	htv	En Mira	21 Videos populares.				V.I.P.	Videos ETC Mejores videos.					En Mira	Videos ETC Mejores videos.			
	mtv	Playlist	Hincha	Scarred	Mr. Hell	Playlist	El 20	Fist of	Dude	Room	Mr. Hell	Scarred	Playlist	El Clic	Diez Más Pedidos		
Deportes	espn	Fútbol Americano NFL: Seahawks en Buccaneers					Fútbol Italiano Serie A				Fútbol Italiano Serie A				Fútbol Italiano Serie A		
	fox-sports	Fútbol	Fox Sports Noticias		90 Minutos de Fútbol				Fútbol Para Todos		Fútbol Inglés				Fútbol	Fuimos	FoxS
Noticias	cnbc	(8:30) Squawk on the Street			The Call (CC)		Power Lunch (CC)				Street Signs (CC)		Closing Bell (CC)		Closing Bell (CC)		Fast Mny
	cnn-e	Destinos	Al Día	Efectivo	Mundo	En Fam	Mundo	Efectivo	Mundo	Ojo Crí	Mundo	Efectivo	Mundo	En Fam	Mundo	Aristegui	Mundo
	cnn-i	News	Your World Today							Art of	World	Business	Europe	Business	Europe	Sport	Business
	fox news	(8:30) America’s Newsroom			Happening Now				The Live Desk				Studio B-Smith		Your World		Election
Culturales	a&e	Angel	Famosos	Famosos	Las Primeras 48		Watch Over Me		The Cleaner (SS)		Angel	Angel	★★★ “La Femme Nikita” (1991) Anne Parillaud.				
	ap	Animales	Animal	Natural	Prueba	Campo	Bacilcos		Recinto Miami		Pistas y Huellas		Animalia	Animales	Animal	Natural	Prueba
	discovery	Pagado	Fuga de las Farc		Colisión Mortal		Discovery Escla		MythBusters		Rides		Overhaulin’		Cómo	Así Hace	Trabajo
	film&arts	Morse	Lewis Lo Grande y lo Bueno				Sonatas de Beethoven, por Barenboim				Rosemry-Thym		★★★ “Educando a Rita” (1983)				Sonatas
	nat’l-geo	Bombero	DrSeuss	Granja	Mirabelle	La Cas	Detec	Detec	Triunfo de Vida		Armas Perfectas		Mayday: Catast.		Cronicas	No Lo	Vida
	p&a	Pagado	No Estabas		Mi Casa	Mi Casa	Cambi Esposas		No Estabas		La Movida		American Chopper		Miami Ink (SS)		ExMkovr
A	playboy	Reporter	Diario	Summer	Chicas	Justicia	“Deseos Celestiales” (2003)			AB Sex	Pala Sex	Diario	Reporter	Intimi	Black	Sexy	Reporter
	venus	Felicidad	(:35) “Amantes Fantasmas” (2007)				“Viajeros Placer”		(:45) “Rubia y Súper Rubia”			(:10) “Felicidad Por Siempre”			(:35) “Amantes Fantasmas”		

	VENEZUELA	9:00	9:30	10:00	10:30	11:00	11:30	12:00	12:30	1:00	1:30	2:00	2:30	3:00	3:30	4:00	4:30
Sólo Clientes Digitales	superland	“Cambio-Metas”		★★½ “El Joven Hércules” (1998)				★★ “El Libro de La Selva 2” (2003)				★★ “Rugrats, la Película” (1998)				“Prof. Chiflado”	
	turbo	Familia Explo		Chopper	(:42) Rides		Nuevo Gigante		Máximo	Velocidad Sin		Familia	American Chopper		Rides		Gigante
	caracol	Día a Día			Choco	(:15) Amor Comprado			Valeria	Noticias 12:30pm Caracol				Caracol	Padres e Hijos		Somos
	retro	M. Bion	El Hombre Nuclear		Kojak		“Joe Kidd” (1972, Western)			(:15) RetroToons		Robo	He Man	Shera	La Mujer Biónica		Hombre
	europa	(:10) ★★½ “Trabajos de Amor Perdidos”				(10:50) ★½ “Identikit” (1974)			(:40) “Confidencia Mortal” (2002)				“Trabajos de Amor Perdidos”			★½ “Identikit”	
	infinito	Neopi	Namaste	Tai Chi	Neopi	Namaste	Pagado	Pagado	Cocina	Spas	La Vida Después de la Vida				Desastres-Fut		Hogares
	tcm	Chapar	Magnum		Dallas		★★★ “Las Chicas de Harvey”			(:15) ★★★½ “El Llanero” (1936, Western)				(:10) ★★★ “Alas de Águila” (1957)			
	movieworld	Película-Anun.		(9:54) Película se Anunciará			Película se Anunciará			(:06) Película se Anunciará			(:42) Película se Anunciará				Película
	grandoc	Traves	Ilusiones		Mujeres	Mem., Espana		Siglo XX	Notebooks-Asia		Hasta	Hasta	(:25) Otros Pueblos		Time Bomb		Portada
	body	WB Sol	Making	Pasarela	Art Fash	Making	Ivaldi	Pasarela	Ladytron	Making	Pasarela	Sao	Making	Costa	Pasarela	Making	Danielle
	d civilization	Historia Virtual		Partenón	Autop. Momia		Faraonas		200 Anos	(:06) Historia Virtual			Miste.Partenón		Autop. Momia		Faraonas
	d science	Regreso a Casa		Tormenta	A Salvo-Ciencia		Duelo Animal		Fieras	Los Primeros Días		Regreso	Ojo de la Tormenta		A Salvo-Ciencia		Duelo

	VENEZUELA	5:00	5:30	6:00	6:30	7:00	7:30	8:00	8:30	9:00	9:30	10:00	10:30	11:00	11:30	12:00	12:30
	COLOMBIA	4:00	4:30	5:00	5:30	6:00	6:30	7:00	7:30	8:00	8:30	9:00	9:30	10:00	10:30	11:00	11:30
Peliculas	hbo-e	Un Día	★★★ "Happy Feet" (2006, Aventura)				★★★ "Mujer Bonita" (1990) Richard Gere.				(:40) ★★½ "Señales de Amor"			(:15) ★★ "Chapter 27" (2007)			Silence
	hbo-o	(:05) "La Hija de Daniel"			(:45) "Un Día Perfecto" (2006, Drama)				★★★ "Happy Feet" (2006, Aventura)				★★★ "Mujer Bonita" (1990) Richard Gere.				Señales
	hbo-plus	Bernard	★★ "El Vengador Fantasma" (2007)				Alice (N)		(:40) Satisfaction		★★ "Crime Delicado" (2005)			★★ "Cargo" (2006, Drama)			Vive
	cinemax-e	(4:15) "Escalofrío"		★★ "Summer '04" (2006)			(:45) ★★½ "La Prueba" (2005) Estreno.				★½ "Asesinas" (2006, Drama)			(:15) ★½ "Armas y Música"			Bellezas
	cinemax-o	(4:45) "La Fuga" (2001)			Alice	(:15) ★★ "Escalofrío" (2007) Emily Blunt.				★★ "Summer '04" (2006)			(:45) ★★½ "La Prueba" (2005) Estreno.				Asesinas
	cinecanal-e	Jardín	(:25) ★★½ "Una Noche en el Museo"				★★★ "El Último Rey de Escocia" (2006)				(:45) ★★½ "Un Amor Surrealista" (2004)				"En la Mira del Enemigo"		
	cinecanal-o	"Asesinato de la Princesa"			(:20) ★★★ "El Jardín de las Rosas"				(:25) ★★½ "Una Noche en el Museo"				★★★ "El Último Rey de Escocia" (2006)				Un Amor
	cmix	"Shiloh: Salvando a Shiloh"			(:25) ★★½ "Nacho Libre"			★★ "Viviendo con Mi Ex"			(:45) ★★ "Golpe Bajo" (1996)			(:15) ★★★★ "La Lista de Schindler"			
	movie-city-e	"El Sabor del"		"La León" (2007, Drama)			★★½ "Sinfín" (2005) Dani Martín.				(:25) "San Saba" (2008)			(:15) "Desde Adentro" (2005, Drama)			
	movie-city-o	(:15) ★★ "El Perro Bombero" (2007)				(:10) ★★½ "El Sabor del Edén" (2006)				"La León" (2007, Drama)			★★½ "Sinfín" (2005) Dani Martín.				San
	hallmark	Monk	Crossing Jordan		"Jane Doe: Acto de Desaparición"				★★ "Éxito por los Pelos" (2001)				Crossing Jordan		"Jane Doe Acto"		
	tnt	Direc	★½ "La Ruta del Terror" (2004, Acción)				(:20) ★★★ "Los Ángeles de Charlie"				Cinema A La Carte					"Virgen a los 40"	
	film-zone	Harriet	★★ "Fuego Con Fuego" (1986, Drama)				★★½ "Legalmente Rubia 2" (2003)				(:25) ★★★ "Cuatro Amigos" (1981)				(:35) "El Tren de la Muerte"		
	mp	(4:30) "Coartada" (1997)			Holly	(:15) "Homicidio al Descubierto" (2005)				(:05) ★★ "El Cuarto Piso" (1999)				(10:50) "Conflictos Juveniles"			Pensa
Entretenimiento	animax	Samurai	Huma	Legend	Survival	Prince	Alche	Blood	Get	King	★½ "Godzilla" (1998) Matthew Broderick.					Blood	Godzilla
	antena-3	España	Diario-Patricia		Atrapa	Mujeres	Ruleta Suerte		Noticias	Adorables Vecinos		(:15) El Rastro del Crimen				Noticias	
	axn	Law and Order		CSI: Crime Scn		Lost (SS)		CSI: Crime Scn		Lost (SS)		★★★½ "Jerry Maguire" (1996) Tom Cruise.					Flix
	disc-home	Medicina	Bebé	Madre	Escultores		Niñera S.O.S.		Doctoras y Madres		Enigmas Médicos		Diagnóstico X		Medicina Extr		Ninera
	disc-travel	Lugares	Destino:	Top 5	Getaway	De Hotel	Dónde	Getaway	Kylie	Cocina	Lugares Que		Destino:	Top 5	Getaway	De Hotel	Kylie
	e	Sunset	Dr. 90210		Dr. 90210		Sunset	E News	H'wood Story		Richards	Sunset	Dr. 90210		E News	Naked	Girls of
	el gourmet	Ruta del	Villa	Nueva	Rescate	Natural	Narda	Metodo	Velero	Ruta del	Desafío	Boulan	Mendoza	Gourmet	Medit	Notas	4 Chefs
	eurochannel	Albun	Clara Sheller		Septieme Ciel		"Cien Maneras de Acabar con el Amor"				"Henry Dunant: Del Rojo"				"Albun Solo" (2003)		
	fox	★★ "El Planeta de los Simios" (2001) Tim Roth					Futurama	Simp	Simp	Simp	Shark		★★★ "A Los Trece" (2003) Holly Hunter.				Simp
	fox life	One Tree	★★ "The Dive From Clausen's Pier"				Ellen	Jane	Dr. Phil		One Tree Hill (SS)		Nip/Tuck		Footballers Wives		
	fx	Stargate	Prison Break		Family	Family	Family	★★½ "Impacto Inminente"			Office	RENO	★★ "The Punisher" (2004, Acción) Thomas Jane.				
	history	Movers	Detectives Pro.		Cementerio		Maravillas Mod		Journey to 10,000 BC				Camioneros del		Maravillas Mod		10,000
	mgm	Locuras	(:35) ★★★ "Cosas de Hombres" (2002)				★½ "Pecado Original" (2001) Antonio Banderas.					(9:50) ★★★ "Cosas de Hombres" (2002)				"Pecado Original"	
	rai	(2:30) RAI Italia			RAI Italia								RAI Italia				
	sony	Charmed (SS)		Will	70s	Grey's Anatomy		My Boys	Saman	Medium (SS)		Grey's Anatomy		Seinfeld	Scrubs	My Boys	Saman
	tve	España	Amar-Tiempos		Saber	Forum	Teledi	Destinos			Ilusiones		Entre el Cielo y la Tierra			Línea	Teledi
	universal	(4:30) ★★½ "S.W.A.T: Unidad Especial"				Detec	Ley y Orden		Dr. House (SS)		La Ley y el Orden		★★★ "Drácula de Bram Stoker" (1992, Terror)				
	warner	Ellen DeGeneres		Old	TMZ	Two Men	Two Men	Friends	Friends	Cold Case Slipping		The L Word (SS)		Without a Trace		The Sopranos (SS)	
Infantil y femenino	boomerang	(4:30) "Irresistible" (2006)			Rebelde		Rincón de Luz		I Like	Radio	Basil Bru	Padres	Club	Vida	New Flipper		Int
	cartoon-net	Johnny T	Pájaro	Sombrias	Scary	Shaggy	"Billy & Mandy: Wrath"				Mucha	Naruto	One	Dragon	Rave	Zatch	Pokémon
	casa-club	Chef	Cocinar	Joven	Mak	Frn Food	Cookwr	Homes	De Mano	Taller	Look	Shabby	Cocinar	Kristina	Rebecca	Vida	Vida y
	disc-kids	Mister	Hi-5	Backyard	Lazy	Pinky	Wubbzy	Dragon	Aven	Mister	Hi-5	Prince	Harry	Clifford	Sésamo	Dragon	Peep
	disney	Zapping	Waverly	Gemelos	Montana	Phineas	Película se Anunciará				Patito	Derek	Por Qué	Blanca	Película se Anunciará		
	jetix	Grotes	Chaotic	Power	Pucca	Yin Yang	Padrinos	Padrinos	Dave	Kung Fu	Super'	Padrinos	Pucca	Yin Yang	Padrinos	Dave	Padrinos
	nickelodeon	Nickers	Manual	iCarly	Zoey 101	Manual	Isa TKM	Isa TKM	iCarly	Zoey 101	Padrinos	Bob	Kenan	Principe	ALF	Agente	Hechi
M	htv	Vid ETC	21 Videos populares.				V.I.P.	Lunada									
	mtv	Milon	Zona de Combate		Parental	Enchúla	Hincha	Scarred	El 20	Room	Mr. Hell	Ren	South	Milon	Enchúla	Cierto	South
Deportes	espn	Fútbol	Yachting	Gol	Juego	Crono.	Noche	Fútbol Americano NFL: Broncos en Patriots						Sportscenter		Yachting	FIBA
	fox-sports	FoxS	La Última Palabra		Última Vuelta		Expediente Fútbol		Atlas la Pasion		Fox Sports Noticias		Tower Torneos		Invierno Fox Sports		Vuelta
Noticias	cnbc	Fast Mny	Mad Money		Kudlow & Company		On the Money		The Apprentice		The Big Idea		Mad Money		Fast Money		Appren
	cnn-e	Efectivo	Encuentro		Directo	Consulta	Encuen	Econ	Pano	Directo	Perspec	Expan	Aristegui	Deportes	Perspec	Aristegui	Directo
	cnn-i	Business	CNN Today (CC)							Sport	Cooper 360		News	Sport	CNN Today (CC)		
	fox news	Election	Special Report		Fox Report		The O'Reilly Factor		Hannity & Colmes		On the Record		The O'Reilly Factor		Hannity & Colmes		On Re
Culturales	a&e	Famosos	Las Primeras 48		Watch Over Me		Crime 360 (SS)		The Cleaner (SS)		★★★ "The Crimson Rivers" (2000) Jean Reno.					The Cleaner (SS)	
	ap	Campo	Orangu	Lemur	AnimalExtremo		Car en Sab		Orangu	Lemur	Osadías-Mike		AnimalExtremo		Car en Sab		Pagado
	discovery	Trabajo	Mega Constru.		Pesca Mortal		Mega Constru.		Expedición Abyss		Crudo y Sin		Fieras Ingen		Overhaulin'		Mega
	film&arts	Sonatas de Beethoven			Rosemry-Thym		Lewis Lo Grande y lo Bueno				Rosemry-Thym		Lewis Lo Grande y lo Bueno				Edu
	nat'l-geo	Vida	Secretos Ingen		Mayday: Catast.		Armas Perfectas		Secretos Ingen		Mayday: Catast.		Armas Perfectas		Secretos Ingen		Vida
	p&a	ExMkovr	Survivor XI		American Chopper		Videos Asomb.		Extreme Makeover		Survivor XI		★★★½ "Apolo 13" (1995) Tom Hanks, Bill Paxton.				
A	playboy	Boy	Sexo	Vecinitas	Diario	"Esposas Negras"			Black	Sexy	Reporter	Boy	Sexo	Vecinitas	"Big Sausage Pizza 11"		
	venus	Amantes	"Viajeros Placer"		(:45) "Rubia y Súper Rubia"			(:10) "Felicidad Por Siempre"			(:35) "Inmundicias 2" (2007)			"Amigas Para el Sexo" (1996)			Femme

	VENEZUELA	5:00	5:30	6:00	6:30	7:00	7:30	8:00	8:30	9:00	9:30	10:00	10:30	11:00	11:30	12:00	12:30
Sólo Clientes Digitales	superland	"Prof. Chiflado"		★★½ "La Llave Mágica" (1995) Litefoot				"Hook: El Retorno del Capitán Garfio"				"El Circo de Ildebrand" (1995, Comedia)				"¡Para! o Mamá"	
	turbo	(:06) Máximo		Veloci	Los Extremistas		Super Máquinas		Familia	Los Extremistas		Familia	Secreto-Stealth		Los Extremistas		SuprMq
	caracol	Tu Voz Estereo		(:15) Victoria		Gavi	Noticias 7:00		(:45) El Cartel		La Qui	Pobre	Cóm	Noticias	El Radar	Doble	A Team
	retro	Hombre	Kojak		División Miami		★★★★ "Ayuno de Amor"			Retro	He Man	"Máscara-Ana"		Retro	División Miami		Extraño
	europa	(4:00) "Identikit"		(5:50) "Confidencia Mortal"			★★★ "Una Vez en la Vida" (1992)				"Pontormo-Am."			(:15) "Chicos de la Calle" (1990, Drama)			
	infinito	Doctora	Infancia Hoy		Big	Los	Destinos del		La Vida Después de la Vida				Desc-Pasado		Desapar	72 Horas	Pagado
	tcm	Magnum		Agente	El Gran Chaparral		★★ "Pasión Diabólica" (1946)			"Misterio en el..."			(:45) ★★★★ "Quién Teme a Virginia Woolf?" (1966)				
	movieworld	Película-Anun.		(5:54) Película se Anunciará			Película se Anunciará			(:06) Película se Anunciará			(:42) Película se Anunciará				Película
	grandoc	Voces		De Cerca	Sal	Sal	Planeta al Desnudo		Cigarras y Hor		Traces	Traces	Libia, Secretos		Página 2	Informe	Urbano
	body	Pasarela	Making	Hazhun	Pasarela	Michel Gondry		Katarina	Col	Pasarela	Making	Art Fash	Pasarela	Making	Extreme	Pasarela	Ivaldi
	d civilization	(:06) Historia Virtual			Reesc. Historia		Hombre de		Secues	Reesc. Historia		Enigma	"RoyalCaptain"		Reesc. Historia		Hombre
	d science	Fieras Ingen		Primeros	En las Profund		Desastre		Historias	En Busca de "Liberty Bell 7"			Fieras Ingen		En las Profund		Desastre

	VENEZUELA	1:00	1:30	2:00	2:30	3:00	3:30	4:00	4:30	5:00	5:30	6:00	6:30	7:00	7:30	8:00	8:30
	COLOMBIA	12:00	12:30	1:00	1:30	2:00	2:30	3:00	3:30	4:00	4:30	5:00	5:30	6:00	6:30	7:00	7:30
Películas	hbo-e	Silence Rape		(:05) ★★★½ "Las Cosas Cambian" (1988)				(3:50) ★★★ "Magnolia" (1999) Jason Robards, Julianne Moore.						★★★ "The Bridge" (2006)			Mujer
	hbo-o	"Señales de Amor"		(:15) ★★ "Chapter 27" (2007)			Greatest Silence Rape			(:05) ★★★½ "Las Cosas Cambian" (1988)				(6:50) ★★★ "Magnolia" (1999, Drama)			
	hbo-plus	"Vive Libre"		(:15) ★★★ "Jindabyne" (2006, Drama) Laura Linney.					"Larry the Cable Guy"			"Querida, Agrandé el Niño"			(:45) "La Novena Revelación"		
	cinemax-e	"Las Bellezas de la Boda"			★★★ "Lobos Humanos" (1981, Terror)				"Cazador Blanco, Corazón Negro"				"Los Dukes de Hazzard"			"Jay - Silencioso"	
	cinemax-o	(12:30) "Asesinas"		(:15) ★½ "Armas y Música"			(:45) "Las Bellezas de la Boda" (2007)				★★★ "Lobos Humanos" (1981, Terror)				"Cazador Blanco, Corazón"		
	cinecanal-e	En la	★★½ "Locos por el Juego" (1996)				(:35) ★★★ "Juegos de Patriotas" (1992)				(:45) ★★★ "El Jardín de las Rosas" (1989, Drama)					"Irene y Yo..."	
	cinecanal-o	(12:45) "Un Amor Surrealista"			(:25) ★★★ "En la Mira del Enemigo"				★★½ "Locos por el Juego" (1996)				(:35) ★★★ "Juegos de Patriotas" (1992)				Jardín
	cmix	★★★★ "La Lista de Schindler"			★★ "Un Día de Nieve" (2000)			★★½ "Al Filo del Peligro" (1997)				"Escándalos de Telenovela"			(:40) "Cinco Evas y un Adán"		
	movie-city-e	(12:55) "Entre Dos Mundos"			★★½ "Sinfín" (2005) Dani Martín.				(:25) ★★ "El Perro Bombero" (2007)				(:20) ★★★ "Duelo de Asesinos" (2006)				Jugando
	movie-city-o	(12:25) "San Saba"		(:15) "Desde Adentro" (2005, Drama)				(3:55) "Entre Dos Mundos"			★★½ "Sinfín" (2005) Dani Martín.				(:25) ★★ "El Perro Bombero"		
	hallmark	Jane	"Jane Doe: Acto de Desaparición"				Pagado	Pagado	Pagado	Pagado	Pagado	Pagado	Pagado	Pagado	Hijas-McLeod		Éxito por
	tnt	(11:50) ★★★ "Virgen a los 40"			(:25) ★★ "El Amor No Cuesta Nada"				Direc	Direc	★½ "California Casanova"			Holly	★ "El Brillo de una Estrella"		
	film-zone	Tren	★★★ "El Hundimiento" (2004, Drama Histórico) Bruno Ganz.						(:20) ★★★ "El Gran Salto" (1994)				"Aventuras-Rock"			"Eso Que"	
	mp	"Pensamientos"		(1:55) ★★½ "Extraña Familia" (1998)				(3:55) "Coartada" (1997) Tori Spelling.				(:05) ★★ "El Cuarto Piso" (1999)				"Jóvenes Mosq."	
Entretenimiento	animax	(12:30) ★½ "Godzilla" (1998) Jean Reno				King	Alche	Blood	Demon	Wild 7	Crayon	Hunter X	Huma	Demon	Wild 7	Prince	Survival
	antena-3	(12:00) Noticias			Canal 24 Horas								Canal 24 Horas			Muévete	Noticias
	axn	CSI: Crime Scn		★★★½ "Jerry Maguire" (1996) Tom Cruise.					Flix 🎧	CSI: NY 🎧 (SS)		Law and Order		CSI: NY 🎧 (SS)		CSI: Miami 🎧 (SS)	
	disc-home	Ninera	Doctoras y Madres		Enigmas Médicos		Diagnóstico X 🎧		Medicina Extr		Cuad	Borron	Gimnasia-Dom.		Pagado	Pagado	Pagado
	disc-travel	Cocina	Lugares Que		Destino:	Top 5	Getaway	De Hotel	Kylie	Cocina	Lugares Que		Destino:	Top 5	Pagado	Pagado	Pagado
	e	Sunset	Viva Pan	Child	Child	Scandals	Scandals	Famous Names		Behind	Celebrity Oops!		True Hollywoo		Child	Viva Pan	Pagado
	el gourmet	ABC Ba	Desafío	Boulan	Mendoza	Gourmet	Medit	Notas	Pagado	Pagado	Desafío	Boulan	4 Chefs	ABC Ba	Mendoza	Gourmet	Medit
	eurochannel	Albun	"Cien Maneras de Acabar con el Amor"				Clara Sheller		"Henry Dunant: Del Rojo"				Rocket Man		Septieme Ciel		Cien
	fox	Simp	Simp	Futurama	Shark		★★★ "Ambiciones Secretas" (2003)				Bones		24 🎧 (SS)		Pagado	Pagado	Shark
	fox life	Wives	Nip/Tuck		Teachers		The Huntress		For Better or		Ally McBeal (SS)		Amor en Custodia		Pagado	Pagado	Pagado
	fx	Amer	RENO	Cops	★★ "The Punisher" (2004, Acción) Thomas Jane.					Stargate Atlantis		Tuning	GP Story	Pinks	Pagado	Pagado	Pagado
	history	(12:30) Journey to 10,000 BC			Camioneros del		Mega Movers		Cementerio		Mega Movers		Detectives Pro.		Pagado	Pagado	Movers
	mgm	"Pecado Original"		(:10) ★★★ "Pieces of April" (2003)				"Mejor de lo Mejor 4"			Pagado	Pagado	Pagado	Pagado	Pagado	Pagado	Cine
	rai	(10:30) RAI Italia			RAI Italia								RAI Italia				
	sony	Medium 🎧 (SS)		Grey's Anatomy 🎧		Seinfeld	Scrubs	Charmed 🎧 (SS)		Beverly Hills, 90210		Melrose Place (SS)		Beverly Hills, 90210		Dawson's Creek	
	tve	(12:30) Telediario Matinal			Desayunos TVE		(:45) Saber Vivir			(:15) Los Desayunos de TVE			Teledi	TV Educativa		Corazón	Teledi
	universal	Ley y Orden		Detec	★★★ "Drácula de Bram Stoker" (1992, Terror)					Detec	La Ley y el Orden		Ley y Orden		Pagado	Pagado	Pagado
	warner	The Sopranos 🎧 (SS)			Ellen DeGeneres		Midnight Caller 🎧		Third Watch (SS)		Jesse 🎧	Everwood 🎧 (SS)		Gilmore Girls (SS)		Suddenly	Jesse 🎧
Infantil y femenino	boomerang	Radio	Snobs	Scout	Tom-	Bugs	Chiquititas		Snobs	Club	Blue	Radio	Somos Tu y Yo		6 Teen	Angelz	Sakura
	cartoon-net	Pokémon	Cartoon Pop				Chicos	Pokémon	Mucha	Tom-	Tom-	Pájaro	Cartoon Pop		Robot	Chicos	Chicas
	casa-club	Mak	Belleza	Room	Chef	Area	Joven	Espacios	Shabby	Recetas	Vivir-	Chef	Homes	Space	Moda	Belleza	De Mano
	disc-kids	Thomas	Poko	Fifi	Koala	Bob	Save	Clifford	Barney	Jakers!	Pinky	Pocoyo	Sésamo	Hi-5	Backyard	Charlie y	Louie
	disney	Película	Zapping	Waverly	Gemelos	Montana	Phineas	Lilo y Sti	Jake	Recreo	Art At	Sr Big	Circo	Doodle	Manny	MiniEinst	Tigger
	jetix	Power Rangers		Tortugas	Padrinos	Padrinos	Tortugas	Yin Yang	Dave	Animal	Cortitos	Power	Power	Power	Tortugas	Araña	X-Men
	nickelodeon	BellaGen	Munsters	Addams	Kenan	Principe	ALF	Agente	Hechi	BellaGen	Munsters	Addams	Bob	Neutron	Disfraces	Blue	Blue
M	htv	Lunada						Lunada			Video Gallo Éxitos del mundo Pop y Tropical.						
	mtv	Milon	El 20	Música	Asterisco Hotmatch						Videorama		Videorama		Videorama		Playlist
Deportes	espn	Motor	Speed	Cricket	Motociclis				Automovilismo		Sportscenter		Sportscenter		Sportscenter		FIBA
	fox-sports	Vuelta	Fox Sports Noticias		90 Minutos de Fútbol				Catherine Cient		Fútbol Inglés				Catherine Cient		Fútbol
Noticias	cnbc	Appren	Paid	Paid	Paid	Paid	Worldwide Exchange				Squawk Box (CC)						Squawk
	cnn-e	Econ	Deportes	Consulta	Econ	Consulta	Deportes	Econ	Al Día	Econ	Al Día	Deportes	Al Día	Econ	Al Día	Deportes	Al Día
	cnn-i	(11:30) CNN Today (CC)			Business Intl		News	Sport	(:35) Larry King		Business Intl		World News Asia		News	Sport	News
	fox news	On Re	Special Report		Red Eye		Special Report		The O'Reilly Factor		Fox and Friends						News
Culturales	a&e	Famosos	City Confidential		No Resueltos		Se Hará Justicia 🎧		City Confidential		No Resueltos		Se Hará Justicia 🎧		Pagado	Pagado	Crime
	ap	Pagado	Pagado	Pagado	AnimalExtremo		Orangu	Lemur	Car en Sab		Orangu	Lemur	De Casta	Animales	Osadías-Mike		Animalia
	discovery	Mega	Expedición Abyss		Crudo y Sin		Fieras Ingen		Overhaulin'		Mega Constru.		Mega Constru.		Pagado	Pagado	Pagado
	film&arts	(12:30) "Educando a Rita"			El Arte del Robo		★★½ "Lo Que Hace el Dinero" (1952)				Pagado	Pagado	Pagado	Pagado	★★★ "Educando a Rita"		
	nat'l-geo	Vida	Mayday: Catast.		Armas Perfectas		National Geo.		Ecológi	Ecológi	Cronicas	Mundos	Vida Animal		Mirabelle	La Cas	Cubitos
	p&a	Apolo 13	★★★½ "Apolo 13" (1995) Tom Hanks, Bill Paxton.						Survivor XI		American Chopper		Doble Identidad		Pagado	Pagado	Pagado
A	playboy	Pala Sex	Around	Intimi	Reporter	Paseo Erótico		Justicia	"Fiesta Hardcore 5" (2006)			AB Sex	Sexo	Intimi	Reporter	Chicas	Black
	venus	(12:31) "La Femme Chanel"			(:40) "2 Funky 4 U"		(:35) "Inmundicias 2" (2007)			(4:49) "Amigas Para el Sexo"			(:31) "La Femme Chanel"				2 Funky

	VENEZUELA	1:00	1:30	2:00	2:30	3:00	3:30	4:00	4:30	5:00	5:30	6:00	6:30	7:00	7:30	8:00	8:30
Sólo Clientes Digitales	superland	"¡Para! o Mamá"		★★½ "Pequeño Triunfador" (1986)				"Nuevas - Pippi Longstocking"				★★★½ "Wallace y Gromit" (2005)				"Pequeños-Trav."	
	turbo	Familia Explo		Extre	Familia Explo		Secreto-Stealth		Extre	Super Máquinas		Familia	Los Extremistas		Familia Explo		Stealth
	caracol	A Team	Aquí Se Gana		Puro Cine				(Off Air)	También	Finca	Día a Día	Día a Día		Noticias 7:00am Caracol		
	retro	★★★½ "El Extraño"		(:15) RetroToons		Robo	He Man	Shera	CHiPs		El FBI		RetroToons		He Man	Shera	M. Bion
	europa	(:05) ★★½ "Sin Lugar a Dónde Ir" (2000)				"Tres Mujeres y un Hombre"			Pagado	Pagado	Pagado	Pagado	Pagado	Pagado	★★★ "Sangre y Vino" (1996)		
	infinito	Desastres-Fut		Big	Autismo Infantil		Desapar	72 Horas	Infancia Hoy		Destinos del		Tai Chi	Namaste	Neopi	Pagado	Yoga
	tcm	Agente	Ángeles-Charlie		Brigada A		Ladrón Sin Destino		La Isla de Gilligan		Dallas		Brigada A		El Increible Hulk		Chapar
	movieworld	Película-Anun.		(1:54) Película se Anunciará			Película se Anunciará			(:06) Película se Anunciará			(:42) Película se Anunciará				Película
	grandoc	Urbano	Innov8	Evolución		Innov8	Amazonia, la Ruta Salvaje			Destinos	Traves	Traves	Mundo-Urbano		Innov8	Evolución	
	body	Making	WB Sol	Pasarela	Making	Gaudin	Pasarela	Katarina	Pasarela	Sanchez	Pasarela	Making	Pasarela	Making	Mexico	Pasarela	Art Fash
	d civilization	Secuestro		Historia	(:42) Enigma: Colón		"RoyalCaptain"		Historia	Hombre de		Secues	Reesc. Historia		Enigma: Colón		Tesoros
	d science	Historias-Ultrat		En Busca de "Liberty Bell 7"			Fieras Ingen		En las	(:06) Desastre		Historias	(:42) En Busca de "Liberty Bell 7"				Fieras

	VENEZUELA	9:00	9:30	10:00	10:30	11:00	11:30	12:00	12:30	1:00	1:30	2:00	2:30	3:00	3:30	4:00	4:30
	COLOMBIA	8:00	8:30	9:00	9:30	10:00	10:30	11:00	11:30	12:00	12:30	1:00	1:30	2:00	2:30	3:00	3:30
Películas	hbo-e	★★ "Una Mujer en Invierno"			(:35) "Otra Película de Miedo"			Alice	(:35) ★★½ "Límite Vertical" (2000)				(:45) ★★★ "Los Ángeles de Charlie"				28 Días
	hbo-o	(6:50) "Magnolia"		★★★ "The Bridge" (2006)			(:45) ★★ "Una Mujer en Invierno" (2005)				(:35) "Otra Película de Miedo"			Alice	(:35) ★★½ "Límite Vertical"		
	hbo-plus	La Nov	★★½ "Pura Energía" (1995, Drama)				★½ "Pasión Por África" (2000, Drama)				★★ "Amor, Sexo y Suspenso"			(:15) Wire in the Blood 3			Baile
	cinemax-e	"Jay - Silencioso"		★★ "Shadrach" (1998, Drama)			★ "Held Up" (2000) Nia Long			"Fanny Hill" (1983, Romance)			Festival	(:15) ★★★ "AzulOscuroCasiNegro" (2006)			
	cinemax-o	Cazador	"Los Dukes de Hazzard"			(:15) ★★ "Jay y el Silencioso Bob"				★★ "Shadrach" (1998, Drama)			★ "Held Up" (2000) Nia Long			"Fanny Hill" (1983)	
	cinecanal-e	"Irene y Yo..."		(9:55) "El Hombre del Año"			(:35) ★★ "Nueve Meses" (1995)				"Hora del Terror: No lo"			(:10) ★★½ "Té con Mussolini" (1999)			
	cinecanal-o	(8:45) ★★★ "El Jardín de las Rosas"				(10:50) ★½ "Irene y Yo...Y mi otro Yo"				(12:55) "El Hombre del Año"			(:35) ★★ "Nueve Meses" (1995)				Hora del
	cmix	"Alvin y las Ardillas Contra"			(:25) "Shanghai Kiss" (2007)			(:15) ★★½ "Life" (1999) Eddie Murphy.				"Perdido Detrás de"			"Tierra Mágica" (2004)		
	movie-city-e	"Jugando por un"		(:10) "Local Color" (2006, Drama)				"Buscando en el Otoño a Jackie Paris"				(1:55) "Entre Dos Mundos"			"San Saba" (2008, Misterio)		
	movie-city-o	Perro	(:20) ★★★ "Duelo de Asesinos" (2006)				(:20) "Jugando por un Sueño"			(:10) "Local Color" (2006, Drama)				"Buscando en el Otoño a Jackie Paris"			
	hallmark	(8:30) "Éxito por los Pelos"			Monk		Crossing Jordan ◗		"Jane Doe: Acto de Desaparición"				★★ "Éxito por los Pelos" (2001)				Monk
	tnt	Brillo	(:45) ★★ "Honey" (2003) Jessica Alba.				(:45) ★★★ "Los Ángeles de Charlie"				Holly	(:15) ★★★½ "El Nombre del Juego" (1995)					Simone
	film-zone	"Eso Que"		(:15) ★★½ "Ligas Mayores" (1989) Tom Berenger.					(:20) ★★ "De Mendigo a Millonario"				El Comisario Rex		"Las Travesuras de Beaver"		
	mp	Jóvenes	(:40) "El Anfitrión" (1999) Stefan Kurt.				(:35) ★★ "Punto Decisivo" (2002, Drama)				(:20) ★★½ "Adversarios"			(:10) "Jóvenes Mosqueteros" (2000)			
Entretenimiento	animax	Legend	Hunter X	Huma	Demon	Wild 7	Legend	Survival	Crayon	Hunter X	Samurai	Prince	★½ "Godzilla" (1998) Matthew Broderick.				
	antena-3	(:15) El Diario de Patricia			El Método Gonzo			Manos a la obra			Ruleta Suerte		Noticias	El Método Gonzo		(:15) A Mano	
	axn	The Dead Zone		CSI: Crime Scn		Lost ◗ (SS)		★★½ "The Da Vinci Code" (2006) Tom Hanks, Audrey Tautou.						CSI: Crime Scn		Lost ◗ (SS)	
	disc-home	Pagado	Antes	Madre	Escultores		Bebé	Niñera	Gimnasia-Dom.		Novias Neuróticas		Casados	Casados	Una Semana		Espacio
	disc-travel	Pagado	Trotamundos		Dónde	Getaway	Turismo	Ruta al	Casas	Super	Trotamundos		Dónde	Getaway	La	Asia Sa	Tro
	e	Pagado	Pagado	Pagado	Hottest Style		H'wood Story		E News	Richards	Sunset	Dr. 90210		Celebrity Oops!		E News	Richards
	el gourmet	Notas	Desafío	Boulan	4 Chefs	ABC Ba	Mendoza	Gourmet	Medit	Notas	Desafío	Boulan	4 Chefs	ABC Ba	Mendoza	Gourmet	Medit
	eurochannel	"Cien Maneras de Acabar"			Septieme Ciel		Yazoo In	Alpha	Eurocor	Elec	Arquitect	Eurofest	Dress Code:		★★ "Guerra en París" (2002)		
	fox	Shark	★★½ "Ni Una Palabra" (2001) Michael Douglas.					Help Me	Shark		★★ "Cuerpo" (2001) Antonio Banderas.				24 ◗ (SS)		Día In
	fox life	Pagado	Amor en Custodia		Pasado No Per		Dr. Phil		Queer Eye for		Love	Mother	Ally McBeal (SS)		Dr. Phil		One Tree
	fx	Pagado	Pinks	GP Story	Tuning	Auto	Burn Notice (SS)		Innova	Gadgets	Gizmos	★★½ "Impacto Inminente"			Burn Notice (SS)		Stargate
	history	Movers	Archivos Extra		Mega Disasters		Maravillas Mod		Journey to 10,000 BC				Camioneros del		Mega Movers		Disasters
	mgm	Cine	★½ "Y Dios Creó a la Mujer" (1988)				★ "Brenda Starr" (1986) Brooke Shields.				(:25) ★½ "Pecado Original" (2001)				(:45) "Conociendo a Julia"		
	rai	(6:30) RAI Italia			RAI Italia								RAI Italia				
	sony	Married...	Mad-You	King Q.	My Wife	Nanny	Raymond	Grey's Anatomy ◗		Housewives		Medium ◗ (SS)		Grey's Anatomy ◗		Raymond	My Wife
	tve	Teledi	Ruta Via	(:10) Saber Vivir			Teledi	Por la Mañana			Gente		Teledi	El	(:25) Bloque Infantil		España
	universal	Pagado	Pagado	Pagado	★½ "Un Ninja en Beverly Hills" (1997)				Detec	Detec	Ley y Orden		★½ "Un Ninja en Beverly Hills" (1997)				Nunca
	warner	Third Watch (SS)		ER ◗ (SS)		Gilmore Girls (SS)		Everwood ◗ (SS)		Without a Trace ◗		Cold Case ◗ (SS)		The O.C. ◗ (SS)		Gilmore Girls (SS)	
Infantil y femenino	boomerang	Club	Somos Tu y Yo		Blue	Radio	"Irresistible" (2006) Susan Sarandon.				I Like	H2O	Rebelde		Somos Tu y Yo		Perro
	cartoon-net	Mansion	Pájaro	Sombrias	Johnny T	Chicos	Robot	Ben 10	Pokémon	Mansion	Pájaro	Shaggy	"Billy & Mandy: Wrath"				Ben 10
	casa-club	Maytte	Pétalos	Pagado	Pagado	Pagado	CasaL	Room	Chef	Maytte	Shabby	Taller	Kristina	Vida	Vida y	Rebecca	Area
	disc-kids	Barney	Caillou	Clifford	Wubbzy	Mister	Lazy	Roary	Dragon	Thomas	Will y	Poko	Pinky	Lazy	Prince	Harry	Clifford
	disney	Héroes	Mickey	Lilo y Sti	Art At	Show	Timón	Sustitu	Emper	Art At	Jake	Película se Anunciará				Sr Big	George
	jetix	Pucca	Padrinos	Padrinos	Yin Yang	Padrinos	Casi Ángeles		Wolver	Dino Rey	Padrinos	Cortitos	Padrinos	Pucca	Yin Yang	Padrinos	Pucca
	nickelodeon	Masco	Dora	Dora	Go Diego	Go Diego	Neutron	Wayside	Bob	Phantom	Yu Gi Oh	Avatar	El Tigre	Gato	Tak y el	Bob	Nickers
M	htv	En Mira	21 Videos populares.				V.I.P.	Videos ETC Mejores videos.					En Mira	Videos ETC Mejores videos.			
	mtv	Playlist	Next ◗	Parental	Super	Playlist	El 20	Zona de Combate		X Effect	Sex Po	The Hills	Playlist	El Clic	Diez Más Pedidos		
Deportes	espn	Street	International X-Games				International X-Games				Gol	Fútbol UEFA Liga de Campeones				Fútbol UEFA Liga	
	fox-sports	Fútbol	Fox Sports Noticias		90 Minutos de Fútbol				Fútbol Para Todos			FoxS	Expediente Fútbol		Atlas la Pasion		FoxS
Noticias	cnbc	(8:30) Squawk on the Street			The Call (CC)		Power Lunch (CC)				Street Signs (CC)		Closing Bell (CC)		Closing Bell (CC)		Fast Mny
	cnn-e	Expan	Al Día	Efectivo	Mundo	Consulta	Mundo	Efectivo	Mundo	Consulta	Mundo	Efectivo	Mundo	Consulta	Mundo	Aristegui	Mundo
	cnn-i	News	Your World Today								World	Business	Europe	Business	Europe	Sport	Business
	fox news	(8:30) America's Newsroom			Happening Now				The Live Desk				Studio B-Smith		Your World		Election
Culturales	a&e	Crime	Famosos	Famosos	Las Primeras 48		Watch Over Me ◗		Crime 360 (SS)		The Cleaner (SS)		★★★ "The Crimson Rivers" (2000) Jean Reno.				
	ap	Viajeros	Dinosapi	Natural	Prueba	Campo	Orangu	Lemur	Car en Sab		Osadías-Mike		Animalia	Viajeros	Dinosapi	Natural	Prueba
	discovery	Pagado	Mega Constru.		Expedición Abyss		Discovery-Esc		MythBusters		Crudo y Sin		Fieras Ingen		Overhaulin'		Mega
	film&arts	Edu	Actors Studio		Falsifi	El Museo	El Arte del Robo		★★½ "Lo Que Hace el Dinero" (1952)				Inspector Morse La Puesta del Sol				Arte
	nat'l-geo	Bombero	DrSeuss	Granja	Mirabelle	La Cas	Ecológi	Ecológi	Paraísos Terr		Encuentros Pel.		Planeta Carnívoro		Cronicas	No Lo	Vida
	p&a	Pagado	No Estabas		Mi Casa	Mi Casa	Cambi Esposas		No Estabas		Testigo Silencioso		American Chopper		Miami Ink (SS)		ExMkovr
A	playboy	Pala Sex	Diario	Sexo	Reporter	Justicia	"Comportamien"			AB Sex	S.O. Sex	Diario	Sexy	Intimi	Black	Summer	Extreme
	venus	2 Funky	(:35) "Inmundicias 2" (2007)			"Amigas Para el Sexo" (1996)			(:31) "La Femme Chanel"				(:40) "2 Funky 4 U"		(:35) "Inmundicias 2" (2007)		

	VENEZUELA	9:00	9:30	10:00	10:30	11:00	11:30	12:00	12:30	1:00	1:30	2:00	2:30	3:00	3:30	4:00	4:30
Sólo Clientes Digitales	superland	"Pequeños-Trav."		★★ "Cambio de Metas" (1999)				★★½ "El Joven Hércules" (1998)				★★★½ "Wallace y Gromit" (2005)				"Libro de Selva 2"	
	turbo	Los Extremistas		SuprMq	Familia Explo		Los Extremistas		Familia	Secreto-Stealth		Extre	Super Máquinas		Familia Explo		Extre
	caracol	Día a Día			Choco	(:15) Amor Comprado			Valeria	Noticias 12:30pm Caracol				Caracol	Padres e Hijos		Somos
	retro	M. Bion	El Hombre Nuclear		Kojak		★★★ "Las Cruzadas" (1935) Ian Keith				Retro	Robo	He Man	Shera	La Mujer Biónica		Hombre
	europa	(:15) ★★½ "Los Amigos de Peter" (1992)				(:05) "Plaza Moscú" (2001)			(:40) ★★★ "Sangre y Vino" (1996)				(:25) "Los Amigos de Peter"			"Plaza Moscú"	
	infinito	Neopi	Namaste	Tai Chi	Neopi	Namaste	Pagado	Pagado	Menu	Spas	Desastres-Fut		Misterio de los		Cuerpo a Medida		Hogares
	tcm	Chapar	Magnum		Dallas		★★★ "Malaya" (1950, Guerra)			(:10) ★★ "El Coloso de Rodas" (1961) Léa Massari					(:25) ★★½ "Fuga sin Fin"		
	movieworld	Película-Anun.		(9:54) Película se Anunciará			Película se Anunciará			(:06) Película se Anunciará			(:42) Película se Anunciará				Película
	grandoc	Innov8	Time Bomb		Portada	Voces		De Cerca	Ilusiones		Mujeres	Mem., Espana		Siglo XX	Rutas por España		Destinos
	body	Making	Pasarela	Moenia	Making	Pasarela	A. Serna	Making	Pasarela	Circulo	Making	Ecuador	Pasarela	Punta	Making	Pasarela	Art Fash
	d civilization	Reesc. Historia		Hombre	Secuestro		Reesc. Historia		Enigma	"RoyalCaptain"		Historia	Hombre de		Secuestro		Historia
	d science	En las Profund		Desastre	Historias-Ultrat		En Busca de "Liberty Bell 7"			Fieras Ingen		En las	(:42) Desastre		Historias-Ultrat		En

	VENEZUELA	5:00	5:30	6:00	6:30	7:00	7:30	8:00	8:30	9:00	9:30	10:00	10:30	11:00	11:30	12:00	12:30
	COLOMBIA	4:00	4:30	5:00	5:30	6:00	6:30	7:00	7:30	8:00	8:30	9:00	9:30	10:00	10:30	11:00	11:30
Películas	hbo-e	(4:30) ★★ "28 Días" (2000)			Words	(:15) John Adams (SS)			(:35) Satisfaction		"Agosto Negro" (2007) Gary Dourdan.				I Am an Animal		Alice
	hbo-o	Límite	(:45) ★★★ "Los Ángeles de Charlie"				★★ "28 Días" (2000) Sandra Bullock.				Words	(:15) John Adams (SS)			(:35) Satisfaction		Agosto
	hbo-plus	(4:45) ★★½ "Baile Urbano"			(:45) Skins (N)		"Réquiem" (1998, Drama)			(:05) "El Efecto Mariposa 2"			(:45) ★★★ "Crimen Perfecto" (2007)				En
	cinemax-e	(:15) "Pudor" (2007) Nancho Novo.				You	"The White Masai" (2005) Nina Hoss.				(:45) ★★ "Bajos Instintos 2" (2006)				(:45) "El Jefe" (2006, Adulto)		
	cinemax-o	Fanny	Festival	(:15) ★★★ "AzulOscuroCasiNegro" (2006)				(:15) "Pudor" (2007) Nancho Novo.				You	"The White Masai" (2005) Nina Hoss.				Bajos
	cinecanal-e	Té Mus	(:20) ★★ "Un Buen Año" (2006)				★★★ "Escándalo" (2006)			(:15) ★★½ "Americano" (2005, Romance)				(10:55) ★★ "Cohen y Tate"			Ameri
	cinecanal-o	"Hora del Terr"		(:10) ★★½ "Té con Mussolini" (1999) Cher.					(:20) ★★ "Un Buen Año" (2006)				★★★ "Escándalo" (2006)			★★½ "Americano"	
	cmix	"La Pandilla 3: Volviendo"			(:40) ★★★½ "Atracción Fatal" (1987)				(:35) "La Última Carrera"			(:15) ★★★ "Duro de Matar 2" (1990)				(12:10) "Telaraña"	
	movie-city-e	San	(:20) ★★★ "El Buen Nombre" (2006)				"Las Manos" (2006) Graciela Borges.				(:40) "Jugando por un Sueño" (2007)				(:25) "Calibre .45" (2006)		
	movie-city-o	(4:55) "Entre Dos Mundos"			"San Saba" (2008) Angus Macfadyen.				(:20) ★★★ "El Buen Nombre" (2006)				"Las Manos" (2006) Graciela Borges.				Jugando
	hallmark	Monk	Crossing Jordan		"Jane Doe: Hasta..."				★★★½ "Tomates Verdes Fritos" (1991, Drama)					"Jane Doe: Hasta..."			
	tnt	(4:30) ★★½ "Simone" (2002) Al Pacino.				TNT	(:25) ★★★ "Mentiras Que Matan" (1997)				★★ "Analízate" (2002) Robert De Niro.				(:40) "Buenos Muchachos"		
	film-zone	Trave	★★½ "Asesino Virtual" (1995)				★★★ "Y tu Mamá También" (2001)				(:25) ★★½ "Cómplices" (2000)			(:15) ★ "La Ley de Murphy" (1986)			
	mp	"El Anfitrión" (1999) Stefan Kurt.				(6:55) ★★ "Punto Decisivo"			(:40) ★★½ "Adversarios" (1990, Drama)				★★★ "A Corazón Abierto" (2002, Drama)				Tenta
Entretenimiento	animax	Samurai	Huma	Legend	Survival	Prince	Alche	Blood	Get	King	Bleach	Evange	Hell Girl	Hellsing	Alche	Blood	Bleach
	antena-3	España	Diario-Patricia		Punto	Mujeres	Ruleta Suerte		Noticias	El Internado		Los Más Divertidos de la Tele			(:45) Noticias		
	axn	Law and Order		CSI: Crime Scn		Lost (SS)		Dirty Sexy Money		Damages		★½ "London" (2005) Chris Evans.				CSI: NY (SS)	
	disc-home	Ellas Di	Bebé	Madre	Escultores		Ellas Di	Bouquet	Novias Neuróticas		Casados	Casados	Una Semana		Espacio	Ellas Di	Bouquet
	disc-travel	Tro		5 Tomas Latinoam"	Viajero 5	Fin Sem	Dónde	Getaway	La	Asia Sa	Trotamundos		5 Tomas Latinoam"		Viajero 5	Fin Sem	La
	e	Sunset	Dr. 90210		Dr. 90210		Sunset	E News	Colin Farell: THS		Richards	Sunset	Fashion	Fashion	E News	Naked	Girls of
	el gourmet	Notas	Desafío	Boulan	4 Chefs	ABC Ba	Mendoza	Gourmet	Medit	Notas	Frutas	Ohno	GrmtBra	Metodo	Medit	Maridaje	Master
	eurochannel	Guerra	French	Viajes Musica		Eurocor	"El Último Verano de Georges Mandel"				"La Fuga de Monsieur Monde" (2004)				French	"Guerra en París"	
	fox	(4:30) ★★★ "Día de Independencia" (1996)					Futurama	Simp	Simp	Simp	Justicia Ciega		Tiempo Final		Simp	Simp	Simp
	fox life	One Tree	★★ "La Fuerza del Cariño: la Vida Continúa"				Mother	Dr. Phil			One Tree Hill (SS)		Nip/Tuck		Alessan	Alessan	Nip/Tuck
	fx	Stargate	Office	Office	Family	★★★½ "Aliens: El Regreso" (1986) Carrie Henn					Prison Break		Prison Break		Family	Amer	Family
	history	Disasters	Naves Heroicas		Archivos Extra		Maravillas Mod		MonsterQuest (SS)		El Arma Humana		Ases de Combate		Maravillas Mod		Monster
	mgm	"Conociendo a"		(5:50) ★★★ "Pieces of April"			★½ "Vida en Peligro" (1997, Drama)				(:25) ★★★ "Pieces of April"			(:05) ★½ "Vida en Peligro" (1997, Drama)			
	rai	(2:30) RAI Italia			RAI Italia								RAI Italia				
	sony	Charmed (SS)		Will	70s	Grey's Anatomy		30 Rock	Scrubs	Eli Stone (SS)		Ya es 1-2 Día		Seinfeld	Scrubs	Daily Sh	Lil' Bush
	tve	España	Amar-Tiempos		Saber	América	Teledi	Película se Anunciará			Rutas por España		(:45) Documentos TV				Teledi
	universal	(4:30) ★★ "Nunca Más" (2002, Suspenso)				Detec	Ley y Orden		Dr. House (SS)		Ley y Orden		★★½ "Juegos Sexuales" (1999, Drama)				Ley Or
	warner	Ellen DeGeneres		Old	TMZ	Two Men	Two Men	Big Bang	Two Men	Smallville Quest		Sarah Connor		Big Bang	Two Men	Sarah Connor	
Infantil y femenino	boomerang	(4:30) "El Perro Futbolista"			Rebelde		Chiquititas		I Like	Radio	Basil Bru	Padres	Club	Vida	New Flipper		Int
	cartoon-net	Johnny T	Pájaro	Sombrias	Scary	Chowder	Cinemania				Mucha	Naruto	One	Dragon	Rave	Zatch	Pokémon
	casa-club	Chef	Cocinar	Look	Mak	Frn Food	Cookwr	Homes	De Mano	Taller	Rich	Shabby	Hell's Kitchen		Rebecca	Vida	Vida y
	disc-kids	Mister	Hi-5	Backyard	Lazy	Pinky	Wubbzy	Dragon	Aven	Mister	Hi-5	Prince	Harry	Clifford	Sésamo	Dragon	Peep
	disney	Zapping	Waverly	Gemelos	Montana	Phineas	Película se Anunciará				Patito	Derek	Por Qué	Blanca	Película se Anunciará		
	jetix	Grotes	Chaotic	Power	Pucca	Yin Yang	Padrinos	Padrinos	Dave	Kung Fu	Super'	Padrinos	Pucca	Yin Yang	Padrinos	Dave	Padrinos
	nickelodeon	Nickers	Manual	iCarly	Zoey 101	Manual	Drake	Manual	iCarly	Zoey 101	Padrinos	Bob	Kenan	Principe	ALF	Agente	Hechi
M	htv	Vid ETC	21 Videos populares.				V.I.P.	Lunada									
	mtv	Next	X Effect	Come In	Parental	Made		Super	El 20	The Hills	Stripper	Cierto	South	The Hills	Next	Sex Po	South
Deportes	espn	Fútbol UEFA Liga			Juego	Crono.	Fútbol CONCACAF				Fútbol CONCACAF				Sportscenter		Fútbol
	fox-sports	FoxS	La Última Palabra		Fútbol				Expediente Fútbol		Fútbol				Expediente Fútbol		Fll Tlt
Noticias	cnbc	Fast Mny	Mad Money		Kudlow & Company		On the Money		Prostitution		The Big Idea		Mad Money		Fast Money		Dirty
	cnn-e	Efectivo	Encuentro		Directo	Adelan	Encuen	Econ	Pano	Directo	Perspec	Econ	Aristegui	Deportes	Perspec	Aristegui	Directo
	cnn-i	Business	CNN Today (CC)							Sport	Cooper 360		News	Sport	CNN Today (CC)		
	fox news	Election	Special Report		Fox Report		The O'Reilly Factor		Hannity & Colmes		On the Record		The O'Reilly Factor		Hannity & Colmes		On Re
Culturales	a&e	Famosos	Las Primeras 48		Watch Over Me		Gene Simmons		Angel	Weeds	★★ "Fallen" (1998, Suspenso) Denzel Washington.					Weeds	Watch
	ap	Campo	Crías	Crías	AnimalExtremo		Emergencia		Crías	Crías	Encantador de		AnimalExtremo		Recinto Miami		Pagado
	discovery	Mega	Superproyectos		Pesca Mortal		Cómo	Así Hace	Expedición Abyss		Tierra: Planeta		Desafío Alaska		Encarcelados		Cómo
	film&arts	Arte	★★½ "Lo Que Hace el Dinero" (1952)				Actors Studio		Falsifi	El Museo	El Arte del Robo		Actors Studio		Falsifi	El Museo	Morse
	nat'l-geo	Vida	Superestructuras		Encuentros Pel.		Planeta Carnívoro		Superestructuras		¿Cazador cazado?		Planeta Carnívoro		Superestructuras		Vida
	p&a	ExMkovr	Seis Grados		Miami Ink Cambios		Videos Asomb.		Extreme Makeover		Seis Grados		Miami Ink (SS)		Fear Factor (SS)		Videos
A	playboy	Extreme	Circo	All Nite	Diario	"Fetichismo Sexual" (2005)			Black	Summer	Extreme Truth (SS)		Circo	All Nite	"Audición de Porristas 5"		
	venus	(4:49) "Amigas Para el Sexo"			(:31) "La Femme Chanel"				(:40) "2 Funky 4 U"		(:35) "A Todo Color 3" (2006)		"Ambiciosos Sexuales"				Hoyo

	VENEZUELA	5:00	5:30	6:00	6:30	7:00	7:30	8:00	8:30	9:00	9:30	10:00	10:30	11:00	11:30	12:00	12:30
Sólo Clientes Digitales	superland	"Libro de Selva 2"		★★★ "El Profesor Chiflado" (1996)				★★½ "La Llave Mágica" (1995) Litefoot				"Hook: El Retorno del Capitán Garfio"				"Circo Ildebrand"	
	turbo	Familia Explo		Stealth	Carros Millonarios		Rides		Máximo	Aeronaves Fut.		Máqui	(:42) Sen Toku		Carros Millonarios		Rides
	caracol	Tu Voz Estereo		(:15) Victoria		Gavi	Noticias 7:00		(:45) El Cartel		La Qui	Pobre	Cóm	Noticias	El Radar	Doble	A Team
	retro	Hombre	Kojak		División Miami		★★★ "El Círculo Rojo" (1970) Bourvil				He Man	(:15) ★★½ "Adiós al Amigo" (1968)				Retro	Golpes
	europa	"Plaza Moscú"		"El Árbol de las Cerezas"			"Alejandría, una Historia de Amor"				"23 - Nada Es lo que Parece"			"Zoom - It's Always About"			
	infinito	Doctora	Infancia Hoy		Big	Los	Karma Trekkers		Misterio de los		Creer sin Miedo		Desc-Pasado		Very Bad Men		Pagado
	tcm	Magnum		Agente	El Gran Chaparral		★★★ "Donde las Águilas Se Atreven" (1969)					(:10) ★★★½ "África Mía" (1985) Meryl Streep, Robert Redford.					
	movieworld	Película-Anun.		(5:54) Película se Anunciará			Película se Anunciará			(:06) Película se Anunciará				(:42) Película se Anunciará			Película
	grandoc	Traves	Traves	Alma	Notebooks-Asia		Hasta	Hasta	(:25) Otros Pueblos		Sal	Sal	Planeta al Desnudo		Cigarras y Hor		Traces
	body	Making	Pasarela	Yury Cal	Making	Acapulco	Pasarela	Making	Ropa In	Explorarte		Pasarela	Making	Santa	Pasarela	Making	A. Serna
	d civilization	(:06) Enigma: Colón		Tesoros	Princesa-Mend		Nabucodonosor II		Pirám	Camino-Mdurez		Partenón	(:42) Guía Máxima		Princesa-Mend		Nabu
	d science	Busc. Liberty Bel. 7		Fieras	El Planeta Feroz		Desastre Deslave		Tormenta	El Planeta Feroz		Tormenta	Fieras Ingen		El Planeta Feroz		Desastre

	VENEZUELA	1:00	1:30	2:00	2:30	3:00	3:30	4:00	4:30	5:00	5:30	6:00	6:30	7:00	7:30	8:00	8:30
	COLOMBIA	12:00	12:30	1:00	1:30	2:00	2:30	3:00	3:30	4:00	4:30	5:00	5:30	6:00	6:30	7:00	7:30
Películas	hbo-e	(:15) ★½ "Fantasmas de Marte" (2001)				★★½ "The Dying Gaul" (2005)			(:45) ★★★ "Freedom's Fury" (2006)				(:20) ★★★½ "Relaciones Peligrosas"				Nature
	hbo-o	(12:30) "Agosto Negro" (2007)			I Am an Animal		Alice	(:15) ★½ "Fantasmas de Marte" (2001)				★★½ "The Dying Gaul" (2005)			(:45) ★★★ "Freedom's Fury"		
	hbo-plus	(12:45) "En Busca del Honor"			"Conversaciones con Otras"			London	"Prisionero del Demonio"			Murder Rooms: La Silla del Fotógrafo			"The Staircase"		
	cinemax-e	(:15) ★★ "Laberinto Siniestro" (2006)				★★ "Modelo de Locura"			(:45) ★★★ "Lobos Humanos" (1981)				★ "Uno Tonto y el Otro Loco"		"PecadosGuerra"		
	cinemax-o	(12:45) ★★ "Bajos Instintos 2"			(:45) "El Jefe" (2006, Adulto)			(:15) ★★ "Laberinto Siniestro" (2006)				★★ "Modelo de Locura"			(:45) ★★★ "Lobos Humanos"		
	cinecanal-e	★★½ "Americano"		"Caminos Cruzados: Una Historia"				★★½ "Días de Trueno" (1990, Acción)				★★★ "Cosas Que Importan" (1998) Meryl Streep.					Plan Des
	cinecanal-o	★★½ "Americano"		(1:55) ★★ "Cohen y Tate"			(:35) ★★½ "Americano" (2005)			"Caminos Cruzados: Una Historia"				★★½ "Días de Trueno" (1990, Acción)			
	cmix	(12:10) "Telaraña"		(1:55) "Ser Gordo... Como Yo"			★½ "Cinco Evas y un Adán"			(4:55) "El Tercer Hombre"			(:40) ★★½ "El Color de la Venganza"				Pie
	movie-city-e	(:10) ★★★ "Duelo de Asesinos" (2006)				(:10) ★★★ "El Buen Nombre" (2006) Kal Penn.					(:20) "Local Color" (2006)			(:15) "Así del Precipicio" (2006, Drama)			
	movie-city-o	"Jugando por un Sueño"			(:25) "Calibre .45" (2006)			(:10) ★★★ "Duelo de Asesinos" (2006)				(:10) ★★★ "El Buen Nombre" (2006) Kal Penn.					Local Col
	hallmark	"Jane Doe: Hasta..."				Nada Es	Pagado	Pagado	Pagado	Pagado	Pagado	Pagado	Pagado	Pagado	Hijas-McLeod		Tomates
	tnt	(11:40) "Buenos Muchachos"			★★★ "Perro Bravo y Gloria" (1993)				Direc	Direc	★★★ "¡Qué Linda Adivina!" (1991)				★★ "La Chica del Calendario"		
	film-zone	(:10) ★★ "Foxfire" (1996) Hedy Burress.				(:10) ★★★ "The Firm" (1993) Tom Cruise, Jeanne Tripplehorn.						"Testimonio de"			(:40) "La Fuerza del Cariño II"		
	mp	"Tentaciones Sex"		(:10) ★★ "En la Mira del Asesino" (1992)				★★ "Punto Decisivo" (2002)			(:45) ★★½ "Adversarios" (1990, Drama)				"Infierno" (2005) Olivier Sitruk		
Entretenimiento	animax	Evange	Hell Girl	Hellsing	Get	King	Alche	Blood	Cosmo	Ghenma	Crayon	Hunter X	Huma	Cosmo	Ghenma	Prince	Survival
	antena-3	(11:45) Noticias			Canal 24 Horas								Canal 24 Horas			Muévete	Noticias
	axn	CSI: Crime Scn		★½ "London" (2005) Chris Evans.				CSI: Miami (SS)		CSI: NY (SS)		Law and Order		CSI: NY (SS)		CSI: Miami (SS)	
	disc-home	Ellas Di	Novias Neuróticas		Casados	Casados	Una Semana		Espacio	Ellas Di	Sim	Sim	¡A Tu Salud!		Pagado	Pagado	Pagado
	disc-travel	Asia Sa	Trotamundos		5 Tomas Latinoam''		Viajero 5	Fin Sem	La	Asia Sa	Trotamundos		5 Tomas Latinoam''		Pagado	Pagado	Pagado
	e	Sunset	Viva Pan	Child	Network	Scandals	Scandals	Hottest Style		Behind	Celebrity Oops!		True Hollywoo		Hot	Child	Pagado
	el gourmet	Natural	Frutas	Ohno	GrmtBra	Metodo	Medit	Maridaje	Pagado	Pagado	Frutas	Ohno	Master	Natural	GrmtBra	Metodo	Medit
	eurochannel	"Guerra en París"		"El Último Verano de Georges Mandel"				French	"La Fuga de Monsieur Monde" (2004)				Arquitect	Eurofest	Yazoo In	Alpha	El Último
	fox	Futurama	Help Me	Help Me	Justicia Ciega		"Querido Maestro" (1995) Richard Dreyfuss.					Help Me	24 (SS)		Pagado	Pagado	Shark
	fox life	Nip/Tuck	Alessan	Alessan	Shootout	Shootout	The Huntress		Queer Eye for		Ally McBeal (SS)		Amor en Custodia		Pagado	Pagado	Pagado
	fx	Office	Penn	King of	★ "Anaconda" (1997) Jennifer Lopez.				Stargate Atlantis		Pinks	GP Story	Tuning	Auto	Pagado	Pagado	Pagado
	history	Monster	El Arma Humana		Ases de Combate		Mega Movers		Archivos Extra		Mega Disasters		Naves Heroicas		Pagado	Pagado	Maravil
	mgm	"Esqueletos" (1997)			(:45) ★★ "Sweet Lies" (1989, Comedia)				Cine	Cine	Pagado	Pagado	Pagado	Pagado	Pagado	Pagado	Cine
	rai	(10:30) RAI Italia			RAI Italia								RAI Italia				
	sony	Silver	Bush	Eli Stone (SS)		Seinfeld	Scrubs	Charmed (SS)		Beverly Hills, 90210		Melrose Place (SS)		Beverly Hills, 90210		Dawson's Creek	
	tve	(12:30) Telediario Matinal			Desayunos TVE		(:45) Saber Vivir			(:15) Los Desayunos de TVE			Teledi	TV Educativa		Corazón	Teledi
	universal	Ley Or	Detec	Detec	★★½ "Juegos Sexuales" (1999, Drama)				Dr. House (SS)		Ley y Orden		Ley y Orden		Pagado	Pagado	Pagado
	warner	Smallville Quest		TMZ	Ellen DeGeneres		Midnight Caller		Third Watch (SS)		Jesse	Everwood (SS)		Gilmore Girls (SS)		Suddenly	Jesse
Infantil y femenino	boomerang	Radio	Snobs	H2O	Tom-	Bugs	Chiquititas		Snobs	Club	Blue	Radio	Somos Tu y Yo		6 Teen	Angelz	Nadja
	cartoon-net	Pokémon	Cartoon Pop				Chicos	Pokémon	Mucha	Tom-	Tom-	Pájaro	Cartoon Pop		Robot	Chicos	Chicas
	casa-club	Mak	Belleza	Room	Chef	Area	Joven	Espacios	Shabby	Recetas	Vivir-	Chef	Homes	Space	Moda	Belleza	De Mano
	disc-kids	Thomas	Poko	Fifi	Koala	Bob	Save	Clifford	Barney	Jakers	Pinky	Pocoyo	Sésamo	Hi-5	Backyard	Charlie y	Louie
	disney	Película	Zapping	Waverly	Gemelos	Montana	Phineas	Lilo y Sti	Jake	Recreo	Art At	Sr Big	Circo	Doodle	Manny	MiniEinst	Tigger
	jetix	Power Rangers		Tortugas	Padrinos	Padrinos	Tortugas	Yin Yang	Dave	Animal	Cortitos	Power	Power	Power	Tortugas	Hulk	Araña
	nickelodeon	BellaGen	Munsters	Addams	Kenan	Principe	ALF	Agente	Hechi	BellaGen	Munsters	Addams	Bob	Neutron	Disfraces	Blue	Blue
M	htv	Lunada						Lunada			Video Gallo Éxitos del mundo Pop y Tropical.						
	mtv	The Hills	El 20	Música	Asterisco Hotmatch						Videorama		Videorama		Videorama		Playlist
Deportes	espn	Fútbol UEFA Liga			Fútbol CONCACAF				Fútbol CONCACAF				Sportscenter		Sportscenter		NFL
	fox-sports	Fll Tlt	Fox Sports Noticias		90 Minutos de Fútbol				Catherine Cient		Fútbol				Catherine Cient		Fútbol
Noticias	cnbc	Dirty	Paid	Paid	Paid	Paid	Worldwide Exchange				Squawk Box (CC)						Squawk
	cnn-e	Econ	Deportes	Adelan	Econ	Adelan	Deportes	Econ	Al Día	Econ	Al Día	Deportes	Al Día	Econ	Al Día	Deportes	Al Día
	cnn-i	(11:30) CNN Today (CC)			Business Intl		News	Sport	(:35) Larry King		Business Intl		World News Asia		News	Sport	News
	fox news	On Re	Special Report		Red Eye		Special Report		The O'Reilly Factor		Fox and Friends						News
Culturales	a&e	Watch	City Confidential		No Resueltos		Se Hará Justicia		City Confidential		No Resueltos		Se Hará Justicia		Pagado	Pagado	Angel
	ap	Pagado	Pagado	Pagado	AnimalExtremo		Crías	Crías	Emergencia		Crías	Crías	De Casta	Animales	Criaturas de		Animalia
	discovery	Así Hace	Expedición Abyss		Tierra: Planeta		Desafío Alaska		Encarcelados		Cómo	Así Hace	Superproyectos		Pagado	Pagado	Pagado
	film&arts	(12:30) Inspector Morse			Cyrano de Bergerac, de Franco Alfano						Pagado	Pagado	Pagado	Pagado	Inspector Morse		
	nat'l-geo	Vida	Encuentros Pel.		Planeta Carnívoro		Superestructuras		Diario	Diario	Cronicas	Mundos	Travesía		Mirabelle	La Cas	Cubitos
	p&a	Videos	Miami Ink (SS)		Fear Factor (SS)		Extreme Makeover		Seis Grados		American Chopper		Doble Identidad		Pagado	Pagado	Pagado
A	playboy	S.O. Sex	69 Cosas	Intimi	Sexo	Reporter	Videos	Justicia	"Chica Boom 32" (2005)			AB Sex	Reporter	Intimi	Sexo	Boy	Black
	venus	"Hoyo en Uno"		"Chica mas Linda de Mun"			(:35) "A Todo Color 3" (2006)			"Modelos del Sexo" (2007)			(:40) "Hoyo en Uno" (2004)		"Chica mas Lin"		

	VENEZUELA	1:00	1:30	2:00	2:30	3:00	3:30	4:00	4:30	5:00	5:30	6:00	6:30	7:00	7:30	8:00	8:30
Sólo Clientes Digitales	superland	"Circo Ildebrand"		★★½ "¡Para! o Mamá Dispara" (1992)				★★½ "Pequeño Triunfador" (1986)				★★ "Street Fighter II: Caricatura" (1995)				"Nuevas Aventu."	
	turbo	(:06) Máximo		Aeron	Máqui	Máqui	Sen Toku		Carros	(:06) Rides		Máximo	Aeronaves Fut.		Máqui	Máqui	Sen
	caracol	A Team	Aquí Se Gana		Puro Cine				(Off Air)	También	Finca	Día a Día	Día a Día		Noticias 7:00am Caracol		
	retro	"Golpes Bajos"		Retro	Retro	Robo	He Man	Shera	CHiPs		El FBI		RetroToons		He Man	Shera	M. Bion
	europa	★★½ "Claire Dolan" (1998)			(:40) "Angelus" (2000) Jacenty Jedrusik.				Pagado	Pagado	Pagado	Pagado	Pagado	Pagado	"El Silencio" (1998)		
	infinito	Cuerpo a Medida		Big	Misterio de los		Very Bad Men		Infancia Hoy		Karma Trekkers		Tai Chi	Namaste	Neopi	Pagado	Yoga
	tcm	Agente	El Increíble Hulk		Brigada A		Ladrón Sin Destino		La Isla de Gilligan		Dallas		Brigada A		Ángeles-Charlie		Chapar
	movieworld	Película-Anun.		(1:54) Película se Anunciará			Película se Anunciará			(:06) Película se Anunciará			(:42) Película se Anunciará				Película
	grandoc	Traces	Libia, Secretos		Página 2	Informe	Mundo-Urbano		Innov8	Evolución		Innov8	Traces	Traces	Libia, Secretos		Página 2
	body	Pasarela	Making	Mexico	Pasarela	Ecuador	Making	Punta	Pasarela	Atercio	Making	Pasarela	Making	Pasarela	Estefania	Making	Pasarela
	d civilization	Mndo-Pirámides		Camino	Miste.Partenón		Guía Máxima		Mendigo	Nabucodonosor II		Pirám	Camino-Mdurez		Miste.Partenón		Guía
	d science	Ojo de la Tormenta		Planeta	Ojo de la Tormenta		Fieras Ingen		Planeta	(:06) Desastre		Tormenta	El Planeta Feroz		Ojo de la Tormenta		Fieras

	VENEZUELA	9:00	9:30	10:00	10:30	11:00	11:30	12:00	12:30	1:00	1:30	2:00	2:30	3:00	3:30	4:00	4:30
	COLOMBIA	8:00	8:30	9:00	9:30	10:00	10:30	11:00	11:30	12:00	12:30	1:00	1:30	2:00	2:30	3:00	3:30
Películas	hbo-e	"Nature-Beast"		★★★ "En la Línea de Fuego" (1993)				(:15) ★★½ "Reino del Fuego" (2002)				"My Boy Jack" (2007)			"Dr. Bell and Mr. Doyle"		
	hbo-o	Freedom	(:20) ★★★½ "Relaciones Peligrosas"				(:25) "Nature of the Beast"			★★★ "En la Línea de Fuego" (1993)				(:15) ★★½ "Reino del Fuego" (2002)			
	hbo-plus	Staircase	"Lightspeed: Superluchador"			"I Dream of Murder" (2006)			Wallpa	Beach	(:35) ★★★½ "Tres Reyes" (1999, Guerra)				(:40) ★★ "De Vuelta al Insti"		
	cinemax-e	"PecadosGuerra"		(:15) ★ "Doble Identidad"			(:45) ★★★ "Duro de Matar: La Venganza" (1995)					★★ "Solitario y Astuto" (2006)			★★ "Nostalgia del Pasado"		
	cinemax-o	Lobos	★ "Uno Tonto y el Otro Loco"			(:15) ★★ "Pecados de Guerra" (1993)				(:15) ★ "Doble Identidad"			(:45) ★★★ "Duro de Matar: La Venganza" (1995)				
	cinecanal-e	"Plan Descabe"		(9:55) ★½ "Grudge: La Maldición 2"				★★½ "La Fuente de la Vida"			(:40) "El Valle de la Luz" (2007, Drama)				★★½ "Un Amor Surrealista"		
	cinecanal-o	★★★ "Cosas Que Importan" (1998) Meryl Streep.					(:20) "Un Plan Descabellado"			(12:55) ★½ "Grudge: La Maldición 2"				(2:50) "La Fuente de la Vida"			El Valle
	cmix	"Pie Pequeño XII"		(9:50) "Mi Pobre Angelito 3"			(:35) "Hermosas Criaturas"			(:05) ★★ "Amigos por Siempre" (1999)				(2:55) ★★★½ "Vuelo 93"			Pe
	movie-city-e	"Las Manos" (2006) Graciela Borges.				(:05) "Un Año en mi Vida"			(:45) ★★½ "Angel-A" (2005) Gilbert Melki				(:20) "Bésame Piccina" (2006)			"Rocky Balboa"	
	movie-city-o	(8:20) "Local Color"		(:15) "Así del Precipicio" (2006, Drama)				"Las Manos" (2006) Graciela Borges.				(:05) "Un Año en mi Vida"			(:45) ★★½ "Angel-A" (2005)		
	hallmark	(8:30) ★★★½ "Tomates Verdes Fritos"				Crossing Jordan		"Jane Doe: Hasta..."				★★★½ "Tomates Verdes Fritos" (1991, Drama)					Monk
	tnt	(:15) ★ "Atracción Explosiva" (1995)				★★½ "Asesinato en la Casa Blanca"				"Bienvenidos a Collinwood"			(:45) ★ "La Herencia del sr. Deeds"				Héroe
	film-zone	"Fuerza-Cariño"		(:05) ★★½ "El Difícil Arte de Amar"				(:10) ★★★½ "Tomates Verdes Fritos" (1991, Drama)					El Comisario Rex		"Cuando Harry"		
	mp	Infierno	(:20) "16 Por Accidente"			(:10) ★½ "Juego del Destino" (2003)				(:10) "La Bestia del Lago" (1999, Terror)				"16 Por Accidente" (2003) Felix Eitner.			
Entretenimiento	animax	Legend	Hunter X	Huma	Cosmo	Ghenma	Legend	Survival	Crayon	Hunter X	Samurai	Prince	Bleach	Evange	Hell Girl	Hellsing	Crayon
	antena-3	(:15) El Diario de Patricia			El Método Gonzo			Manos a la obra			Ruleta Suerte		Noticias	El Método Gonzo		(:15) A Mano	
	axn	The Dead Zone		Damages		Dirty Sexy Money		★½ "London" (2005) Chris Evans.				The Dead Zone		Damages		Dirty Sexy Money	
	disc-home	Pagado	Antes	Madre	Escultores		Bebé	Niñera	¡A Tu Salud!		Modelo	Modelo	10 Años	10 Años	¡No Te Lo Pongas!		Filo Bis
	disc-travel	Pagado	Trotamundos		Dónde	Getaway	Turismo	Estilos y	Casas	Super	Trotamundos		Dónde	Getaway	Relatos	Menú	Anthony
	e	Pagado	Pagado	Pagado	Cash Kings		Colin Farell: THS		E News	Richards	Sunset	Fashion	Fashion	Celebrity Oops!		E News	Richards
	el gourmet	Maridaje	Frutas	Ohno	Master	Natural	GrmtBra	Metodo	Medit	Maridaje	Frutas	Ohno	Master	Natural	GrmtBra	Metodo	Medit
	eurochannel	"El Último Verano de"			Viajes Musica		Eurocor	French	Electronic Musik		Christian Dior		Arte	Eurofest	De La Familia y Del Amor		
	fox	Shark	★★ "Un Amor Inmortal" (2000, Drama)				24 (SS)		Justicia Ciega		★★★ "El Majestic" (2001) Jim Carrey, Martin Landau.						Shark
	fox life	Pagado	Amor en Custodia		Pasado No Per		Dr. Phil		For Love or Money		Ellen	War	Ally McBeal (SS)		Dr. Phil		One Tree
	fx	Pagado	Poker		Pinks	Gambler	TX	Gizmos	Innov8	Mans	★★★ "Después de Oscurecer mi Amor"				TX	Gizmos	Stargate
	history	Maravil	El Universo		American Eats		Maravillas Mod		MonsterQuest (SS)		El Arma Humana		Ases de Combate		Maravillas Mod		Am. Eats
	mgm	Cine	★★★ "Conociendo a Julia" (2004)				(:35) ★★½ "Graduation Week" (1999)				(:35) ★½ "Vida en Peligro" (1997, Drama)				★★ "Cuestión de Negocio"		
	rai	(6:30) RAI Italia			RAI Italia								RAI Italia				
	sony	Married...	Mad-You	King Q.	My Wife	Nanny	Raymond	Grey's Anatomy		Housewives		30 Rock	Scrubs	Eli Stone (SS)		Raymond	My Wife
	tve	Teledi	(:20) Documental		Vuelta Ciclista		Noticias	Por la Mañana			Gente		Teledi	El	(:20) Bloque Infantil		España
	universal	Pagado	Pagado	Pagado	★★ "Nunca Más" (2002, Suspenso) Jennifer Lopez.					Ley y Orden		★★ "Nunca Más" (2002, Suspenso) Jennifer Lopez.					Protector
	warner	Third Watch (SS)		ER (SS)		Gilmore Girls (SS)		Everwood (SS)		Big Bang	Two Men	Smallville (SS)		The O.C. (SS)		Gilmore Girls (SS)	
Infantil y femenino	boomerang	Club	Somos Tu y Yo		Int	Radio	★★½ "El Perro Futbolista" (1999)				I Like	Mundo	Rebelde		Somos Tu y Yo		Mamá
	cartoon-net	Mansion	Pájaro	Sombrias	Johnny T	Chicos	Robot	Ben 10	Pokémon	Mansion	Pájaro	Chowder	Cinemania				Ben 10
	casa-club	Maytte	Pétalos	Pagado	Pagado	Pagado	CasaL	Room	Chef	Maytte	Shabby	Taller	Kristina	Vida	Vida y	Rebecca	Area
	disc-kids	Barney	Caillou	Clifford	Wubbzy	Mister	Lazy	Roary	Dragon	Thomas	Will y	Poko	Pinky	Lazy	Prince	Harry	Clifford
	disney	Héroes	Mickey	Lilo y Sti	Art At	Show	Película se Anunciará			Art At	Quack	Quack	Padrinos	Sustitu	Jake	Sr Big	George
	jetix	Pucca	Padrinos	Padrinos	Yin Yang	Padrinos	Casi Ángeles		Wolver	Dino Rey	Padrinos	Cortitos	Padrinos	Pucca	Yin Yang	Padrinos	Pucca
	nickelodeon	Masco	Dora	Dora	Go Diego	Go Diego	Neutron	Wayside	Bob	Phantom	Yu Gi Oh	Avatar	El Tigre	Gato	Tak y el	Bob	Nickers
M	htv	En Mira	21 Videos populares.				V.I.P.	Videos ETC Mejores videos.					En Mira	Videos ETC Mejores videos.			
	mtv	Playlist	Dude	Room	Celebrity	Playlist	El 20	Milon	Milon	Hincha	Celebrity	Fist of	Playlist	El Clic	Diez Más Pedidos		
Deportes	espn	Street	Fútbol CONCACAF				Fútbol UEFA Liga de Campeones				Profiles	Fútbol UEFA Liga de Campeones				Fútbol UEFA Liga	
	fox-sports	Fútbol	Fox Sports Noticias		90 Minutos de Fútbol				Fútbol Para Todos			FoxS	Expediente Fútbol		Fox Sports Noticias		Fútbol
Noticias	cnbc	(8:30) Squawk on the Street			The Call (CC)		Power Lunch (CC)				Street Signs (CC)		Closing Bell (CC)		Closing Bell (CC)		Fast Mny
	cnn-e	Adelan	Al Día	Efectivo	Mundo	Adelan	Mundo	Efectivo	Mundo	Adelan	Mundo	Efectivo	Mundo	Adelan	Mundo	Aristegui	Mundo
	cnn-i	News	Your World Today								World	Business	Europe	Business	Europe	Sport	Business
	fox news	(8:30) America's Newsroom			Happening Now				The Live Desk				Studio B-Smith		Your World		Election
Culturales	a&e	Angel	Famosos	Famosos	Las Primeras 48		Watch Over Me		Gene Simmons		Angel	Angel	★★ "Fallen" (1998, Suspenso) Denzel Washington.				
	ap	Animales	Animal	Natural	Prueba	Campo	Crías	Crías	Emergencia		Criaturas de		Animalia	Animales	Animal	Natural	Prueba
	discovery	Pagado	Cómo	Así Hace	Expedición Abyss		Discovery Escla		Mythbusters: Caza		Tierra: Planeta		Desafío Alaska		A Prueba de Todo		Cómo
	film&arts	Morse	Revelaci	Arte Urb	La Historia de		Cyrano de Bergerac, de Franco Alfano						Clubes de Jazz		Keeping Score		Cyrano
	nat'l-geo	Bombero	DrSeuss	Granja	Mirabelle	La Cas	Diario	Diario	Mundos	Mundos	Comidas	4Real	Travesías		Cronicas	No Lo	Serp'
	p&a	Pagado	No Estabas		Mi Casa	Mi Casa	Cambi Esposas		No Estabas		Dr. Who (SS)		American Chopper		Miami Ink (SS)		ExMkovr
A	playboy	S.O. Sex	Diario	Sexy	All Nite	Justicia	"Las Chicas a Oscuras"			AB Sex	Last	Diario	Pala Sex	Cuentos	Black	Sexo	Sexcé
	venus	Chica	(:35) "A Todo Color 3" (2006)			"Modelos del Sexo" (2007)			(:40) "Hoyo en Uno" (2004)			"Chica mas Linda de Mun"			(:35) "A Todo Color 3" (2006)		

	VENEZUELA	9:00	9:30	10:00	10:30	11:00	11:30	12:00	12:30	1:00	1:30	2:00	2:30	3:00	3:30	4:00	4:30
Sólo Clientes Digitales	superland	"Nuevas Aventu."		★★½ "Los Pequeños Traviesos" (1994)				★★ "Cambio de Metas" (1999)				★★ "Street Fighter II: Caricatura" (1995)				"Joven Hércules"	
	turbo	Carros Millonarios		Rides	(:42) Máximo		Aeronaves Fut.		Máqui	(:06) Sen Toku		Carros	(:42) Rides		Máximo		Aeron
	caracol	Día a Día			Choco	(:15) Amor Comprado			Valeria	Noticias 12:30pm Caracol				Caracol	Padres e Hijos		Somos
	retro	M. Bion	El Hombre Nuclear		Kojak		★★★½ "Los Vencedores" (1963) George Hamilton.					Robo	He Man	Shera	La Mujer Biónica		Hombre
	europa	(8:50) ★★½ "Smila, Misterio en la Nieve"				"El Zorro de Tres Patas"			(:40) "El Silencio" (1998)			★★½ "Smila, Misterio en la Nieve"				"El Zorro"	
	infinito	Neopi	Namaste	Tai Chi	Neopi	Namaste	Pagado	Pagado	Cocina	Spas	Desc-Pasado		Siete Años en		Autismo Infantil		Hogares
	tcm	Chapar	Magnum		Dallas		★★★ "Cumbres de Sobervia" (1950)				(:25) ★★½ "Lady L" (1965) Sophia Loren.				"Marlowe, Detective Privado"		
	movieworld	Película-Anun.		(9:54) Película se Anunciará			Película se Anunciará			(:06) Película se Anunciará			(:42) Película se Anunciará				Película
	grandoc	Informe	Rutas por España		Destinos	Traves	Traves	Alma	Time Bomb		Portada	Voces		De Cerca	UnMundoMejor.com		Innov8
	body	Paris Ot	Making	Art Fash	Pasarela	Making	Torre	Pasarela	Clips	Pasarela	Pasarela	Machado	Making	Pasarela	Perfume	Making	Milan Ot
	d civilization	Princesa-Mend		Nabu	Mndo-Pirámides		Camino-Mdurez		Partenón	(:06) Guía Máxima		Mendigo	Nabucodonosor II		Mndo-Pirámides		Camino
	d science	El Planeta Feroz		Desastre	Ojo de la Tormenta		El Planeta Feroz		Tormenta	Fieras Ingen		Planeta	(:42) Desastre		Ojo de la Tormenta		Planeta

	VENEZUELA	5:00	5:30	6:00	6:30	7:00	7:30	8:00	8:30	9:00	9:30	10:00	10:30	11:00	11:30	12:00	12:30
	COLOMBIA	4:00	4:30	5:00	5:30	6:00	6:30	7:00	7:30	8:00	8:30	9:00	9:30	10:00	10:30	11:00	11:30
Películas	hbo-e	Dr. Bell	(:35) "Tara Road: El Encuentro" (2005)				★★½ "Sin Reservas" (2007) Estreno.				(:25) "Distraído y Millonario"			★★ "Hostal Parte 2" (2007)			Journal
	hbo-o	"My Boy Jack" (2007)			"Dr. Bell and Mr. Doyle"				(:35) "Tara Road: El Encuentro" (2005)				★★½ "Sin Reservas" (2007) Estreno.				Distraído
	hbo-plus	De	(:20) ★★½ "Recortes de mi Vida" (2006)				London	London	"Una Mirada a la Oscuridad"			(:15) ★★ "Juego Macabro 3" (2006)				★★½ "Dreamland"	
	cinemax-e	Holly	(:45) ★★★ "El Ilusionista" (2006, Misterio)				(:45) ★★ "Premonition" (2007) Estreno.				★★ "Rumores" (2000)			(:15) "Mentiras Peligrosas" (2004)			
	cinemax-o	★★ "Solitario y Astuto" (2006)			★★ "Nostalgia del Pasado"			Holly	(:45) ★★★ "El Ilusionista" (2006, Misterio)				(:45) ★★ "Premonition" (2007) Estreno.				Rumores
	cinecanal-e	(:10) ★★★ "Cosas Que Importan" (1998, Drama)					★★★ "Peligro Inminente" (1994) Harrison Ford.					(:05) ★★★★ "Rescatando al Soldado Ryan" (1998) Tom Hanks.					
	cinecanal-o	(4:40) "El Valle de la Luz"			★★½ "Un Amor Surrealista"			(:10) ★★★ "Cosas Que Importan" (1998, Drama)					★★★ "Peligro Inminente" (1994) Harrison Ford.				
	cmix	(4:45) "Pequeños Guerreros"			(:35) ★★★ "Misión Imposible 3" (2006)				(:45) ★★½ "El Convento" (2004, Terror)				(:25) ★★ "El Rey" (2004)			(11:55) "Aceptado"	
	movie-city-e	"Rocky Balboa"		(5:55) "El Panadero" (2007)			"La Cosa Nostra" (2006)			(:15) "Un Año en mi Vida" (2006, Drama)				★★ "Confía en Mí" (2005) Billy Crudup			
	movie-city-o	Angel-A	(:20) "Bésame Piccina" (2006)			(:05) ★★★ "Rocky Balboa" (2006, Drama)				(8:55) "El Panadero" (2007)			"La Cosa Nostra" (2006)			"Un Año en mi"	
	hallmark	Monk	Crossing Jordan		"Jane Doe: Ahora..."				★★ "Secretos del Pasado" (2004) John Travolta.					"Jane Doe: Ahora..."			
	tnt	(4:45) "Un Héroe Encubierto"			(:40) ★★★½ "The Matrix" (1999) Keanu Reeves.						★★★ "Matrix Recargado" (2003) Keanu Reeves.						Matrix
	film-zone	Cndo	★★½ "Rocky V" (1990) Talia Shire				E-Movie				(:45) ★★ "Eulogy" (2004) Hank Azaria.				★★ "Deja Vu" (1985)		
	mp	(4:50) "Infierno" (2005)			(:40) "La Bestia del Lago" (1999, Terror)				★½ "Juego del Destino" (2003, Drama)				"Mi Verdad" (2004, Drama) Raúl Araiza.				Hote
Entretenimiento	animax	Samurai	Huma	Legend	Survival	Prince	Alche	Blood	Get	King	Distrac	Basilisk	Trinity	Solty Rei	Alche	Blood	Distrac
	antena-3	España	Diario-Patricia		Testigo	Mujeres	Ruleta Suerte		Noticias	Física o Química		(:15) El Síndrome de Ulises			(:45) Noticias		
	axn	Law and Order		CSI: Crime Scn		Lost (SS)		Life Farthingale		CSI: Miami All In		★★★ "Carlito's Way" (1993) Al Pacino, Sean Penn.					
	disc-home	Filo Bis	Bebé	Madre	Escultores		Sala de Maternidad		Modelo	Modelo	10 Años	10 Años	¡No Te Lo Pongas!		Al Filo del Bisturi		Sala
	disc-travel	Anthony	Más-	Más-	Espías de Viaje		Dónde	Getaway	Relatos	Menú	Anthony Bour		Más-	Más-	Espías de Viaje		Relatos
	e	Sunset	Fashion	Fashion	Dr. 90210		Sunset	E News	True Hollywoo		Richards	Sunset	Snoop	Snoop	E News	Naked	Girls of
	el gourmet	Maridaje	Frutas	Ohno	Master	Natural	GrmtBra	Metodo	Medit	Maridaje	Desafío	Boulan	Mendoza	Gourmet	Medit	Notas	4 Chefs
	eurochannel	Familia	Palacios de Europa		Septieme Ciel		Rocket Man		★★½ "Retratos Chinos" (1996)				Dalida (Parte 2 de 2)				Familia
	fox	Shark	★★ "Hechizada" (2005) Nicole Kidman.				Futurama	Simp	Simp	Simp	Rescue Me Balance		★★ "El Centinela" (2006, Suspenso)				Simp
	fox life	One Tree	★★ "A Primera Vista" (1999, Romance) Val Kilmer.					War	Dr. Phil		One Tree Hill (SS)		Nip/Tuck		Alessan	Alessan	Nip/Tuck
	fx	Stargate	The Unit		Family	★★ "The Punisher" (2004, Acción) Thomas Jane.					Family	Family	★★ "Triple X 2 Estado de Emergencia"				Prison
	history	Am. Eats	De Dónde Vino		El Universo		Maravillas Mod		El Universo		Cazadores		Archivos Extra		Maravillas Mod		Universe
	mgm	Cuestion	(:35) ★★½ "Legalmente Rubia 2" (2003)				★★ "Destino Blanco" (2003, Aventura)				"El Hijo Rebelde"				(:25) "Legalmente Rubia 2"		
	rai	(2:30) RAI Italia			RAI Italia								RAI Italia				
	sony	Charmed (SS)		Will	70s	Grey's Anatomy		Los Simuladores		Latin American Idol		Housewives		Latin American Idol		Seinfeld	Scrubs
	tve	España	Amar-Tiempos		Saber	Barrio	Teledi	Cineastas en Acción			Día-Cambió		Crónicas			Mundo	Teledi
	universal	(4:30) "El Protector" (2004)			Detec	Detec		Ley y Orden	Dr. House (SS)		Brothers & Sisters		★★★ "La Habitación del Pánico" (2002, Suspenso)				
	warner	Ellen DeGeneres		Old	TMZ	Two Men	Two Men	Friends	Friends	Gossip Girl (SS)		Supernatural (SS)		Big Shots (SS)		Gossip Girl (SS)	
Infantil y femenino	boomerang	(4:30) ★★ "Mamá Virtual"			Rebelde		Chiquititas		I Like	Radio	Basil Bru	Padres	Club	Vida	New Flipper		Int
	cartoon-net	Johnny T	Pájaro	Sombrias	Scary	Hombre	★★ "Casper: la Primera Aventura" (1997)				Mucha	Naruto	One	Dragon	Rave	Zatch	Pokémon
	casa-club	Chef	Cocinar	Joven	Mak	Frn Food	Hell's Kitchen		De Mano	Taller	Look	Shabby	Cocinar	Kristina	Rebecca	Vida	Vida y
	disc-kids	Mister	Hi-5	Backyard	Lazy	Pinky	Wubbzy	Dragon	Aven	Mister	Hi-5	Prince	Harry	Clifford	Sésamo	Dragon	Peep
	disney	Zapping	Waverly	Gemelos	Montana	Phineas	Película se Anunciará				Patito	Derek	Por Qué	Blanca	Película se Anunciará		
	jetix	Grotes	Chaotic	Power	Pucca	Yin Yang	Padrinos	Padrinos	Dave	Kung Fu	Super'	Padrinos	Pucca	Yin Yang	Padrinos	Dave	Padrinos
	nickelodeon	Nickers	Manual	iCarly	Zoey 101	Manual	Drake	Manual	iCarly	Zoey 101	Padrinos	Bob	Kenan	Principe	ALF	Agente	Hechi
M	htv	Vid ETC	21 Videos populares.				V.I.P.	Lunada									
	mtv	Room	Hincha	Enchúla	Parental	Dude	Joystick	Room	El 20	La Zona	Zona de Combate		South	Room	Milon	Stimpy	South
Deportes	espn	Fútbol UEFA Liga			Juego	Béisbol	Béisbol MLB Serie Mundial 1er Partido -- Equipos SA. (En Vivo)							Sportscenter		Motor	Fútbol
	fox-sports	(4:30) Fútbol				Fútbol					Fox Sports Noticias		Fútbol				Torneos
Noticias	cnbc	Fast Mny	Mad Money		Kudlow & Company		On the Money		Business Nation		The Big Idea		Mad Money		Fast Money		Business
	cnn-e	Efectivo	Encuentro		Directo	Destinos	Encuen	Econ	Pano	Directo	Perspec	Econ	Aristegui	Deportes	Perspec	Aristegui	Directo
	cnn-i	Business	CNN Today (CC)							Sport	Cooper 360		News	Sport	CNN Today (CC)		
	fox news	Election	Special Report		Fox Report		The O'Reilly Factor		Hannity & Colmes		On the Record		The O'Reilly Factor		Hannity & Colmes		On Re
Culturales	a&e	Famosos	Las Primeras 48		Watch Over Me		Para	Weeds	Painkiller Jane		"48 Hours; Into the Blue; Patch Adams"					Angel	Watch
	ap	Campo	AnimalExtremo		Monos	Monos	Recinto Miami		Monos	Monos	Galapa	Caribe	AnimalExtremo		Recinto Miami		Pagado
	discovery	Así Hace	Reyes-Constru		Pesca Mortal		Cómo	Así Hace	Expedición Abyss		Cuerpo		Musculos al		Ecópolis		MythBust
	film&arts	(4:30) Cyrano de Bergerac, de Franco Alfano					Revelaci	Arte Urb	La Historia de		Keeping Score		Revelaci	Arte Urb	La Historia de		Jazz
	nat'l-geo	Serp'	National Geo.		Comidas	4Real	Travesías		National Geo.		Comidas	4Real	Travesías		National Geo.		Vida
	p&a	ExMkovr	La Ex		Fear Factor (SS)		Videos Asomb.		Extreme Makeover:		La Ex		★★★ "La Habitación del Pánico" (2002, Suspenso)				
A	playboy	Sexcé	Reporter	Around	Diario	"Adolescentes Pecaminosas"			Black	Sexo	Sexcétera		Reporter	Around	"Fotografías Calientes" (2006)		
	venus	"Modelos del Sexo" (2007)			(:40) "Hoyo en Uno" (2004)			"Chica mas Linda de Mun"			(:35) "Pelicula"			"Intercambios" (2008, Adulto)			Inter.

	VENEZUELA	5:00	5:30	6:00	6:30	7:00	7:30	8:00	8:30	9:00	9:30	10:00	10:30	11:00	11:30	12:00	12:30
Sólo Clientes Digitales	superland	"Joven Hércules"		★★ "El Libro de La Selva 2" (2003)				★★★ "El Profesor Chiflado" (1996)				★★½ "La Llave Mágica" (1995) Litefoot				"Hook: El Retorno"	
	turbo	Máqui	Máqui	Sen	American Chopper		American Chopper		Gigante	Nuevo Gigante		Coman	Superestructuras		American Chopper		Chopper
	caracol	Tu Voz Estereo		(:15) Victoria		Gavi	Noticias 7:00		(:45) El Cartel		La Qui	Pobre	Cóm	Noticias	El Radar	Doble	Doble
	retro	Hombre	Kojak		División Miami		★★½ "Jardines de Piedra" (1987)				División Miami		★★★ "Sin Aliento" (1959)			Retro	Máscara
	europa	"El Zorro"		(5:50) ★★½ "Bugsy Malone"			"Twin Peaks: El Fuego Camina"				(:45) ★★½ "Sass: Maestros del Robo"				(:40) "Best Seller, el Premio"		
	infinito	Doctora	Infancia Hoy		Big	Los	Viaje al Fin de		Misterio de los		Desc-Pasado		Desc-Pasado		Desa	72 Horas	Pagado
	tcm	Magnum		Agente	El Gran Chaparral		★★½ "El Cuervo"		(:35) "Tarántula" (1955)			★★½ "Los Pájaros" (1963) Rod Taylor.				Nos Invaden	
	movieworld	Película-Anun.		(5:54) Película se Anunciará			Película se Anunciará			(:06) Película se Anunciará			(:42) Película se Anunciará				Película
	grandoc	Animales Inv		Innov8	Ilusiones		Mujeres	Mem., Espana		Siglo XX	Notebooks-Asia		Hasta	Hasta	(:25) Otros Pueblos		Sal
	body	Pasarela	Making	Susana	Making	Extreme	Making	Ingrid	Fabian	Pasarela	Art Fash	Making	Gaudin	Pasarela	Making	Pasarela	Torre
	d civilization	Miste.Partenón		Guía	(:42) Fugitivos		Soy Alejandro		Momia	(:06) Fugitivos		Momia	(:42) Historia Virtual				Alejan
	d science	Ojo de la Tormenta		Fieras	Uno en Un Millón		Duelo Animal		Desastre	Uno en Un Millón		Duelo	Fieras Ingen		Uno en Un Millón		Duelo

	VENEZUELA	1:00	1:30	2:00	2:30	3:00	3:30	4:00	4:30	5:00	5:30	6:00	6:30	7:00	7:30	8:00	8:30
	COLOMBIA	12:00	12:30	1:00	1:30	2:00	2:30	3:00	3:30	4:00	4:30	5:00	5:30	6:00	6:30	7:00	7:30
Películas	hbo-e	Journalist and		(:05) ★★½ "La Célula" (2000, Suspenso)				"La Traición" (2006)			★★ "Las Violetas Son Azules"			(:05) "La Casa de los Sustos"			Estafa
	hbo-o	"Distraído"		★★ "Hostal Parte 2" (2007)			Journalist and the Jihadi			(:05) ★★½ "La Célula" (2000, Suspenso)				"La Traición" (2006)			Violetas
	hbo-plus	Dream	(:45) Later With Jools Holland			"Muppets Toman N.Y."			(:45) ★½ "Jimmy Burbuja"			(:15) ★½ "Vive Libre o Muere"			(:45) "Miss Marple: Nemesis"		
	cinemax-e	★ "La Era del Vampiro"			(:45) ★★ "Retorno al Lote de Salem"				★★½ "O Xango de Baker Street" (2002)				★★★ "Los Hombres no Deben Morir"				Madea
	cinemax-o	(12:30) "Rumores"		(:15) ★★ "Mentiras Peligrosas" (2000)				★ "La Era del Vampiro"			(:45) ★★ "Retorno al Lote de Salem"				"O Xango de Baker Street"		
	cinecanal-e	(:05) ★★★ "Escándalo" (2006, Drama)				(2:50) ★★ "En el 66" (2006)			(:35) ★★ "Shiloh: Salvando a Shiloh"				(:20) ★★ "Golpe Bajo" (1996)			(7:55) ★★½ "Flicka"	
	cinecanal-o	(:05) ★★★★ "Rescatando al Soldado Ryan" (1998) Tom Hanks.						(:05) ★★★ "Escándalo" (2006, Drama)				(5:50) ★★ "En el 66" (2006)			"Shiloh: Salvando a Shiloh"		
	cmix	Acep	★★½ "Confetti" (2006)			(:10) "La Fiesta de Dave Chappelle"				(4:55) "Shanghai Kiss" (2007)			"Vacaciones en California"			"Locos por el"	
	movie-city-e	(12:50) ★★★ "Rocky Balboa"			(:40) NUMB3RS ∩		"Amores Perros" (2007)			(:15) "El Gran Meaulnes" (2006, Drama)				★½ "The Messengers" (2007)			Angel-A
	movie-city-o	"Un Año en mi"		★★ "Confía en Mi" (2005) Billy Crudup				(3:50) ★★★ "Rocky Balboa"			(:40) NUMB3RS ∩		"Amores Perros" (2007)			"El Meaulnes"	
	hallmark	"Jane Doe: Ahora..."				Nada Es	Pagado	Pagado	Pagado	Pagado	Pagado	Pagado	Pagado	Pagado	Hijas-McLeod		Secretos
	tnt	(12:20) ★★½ "Matrix Revoluciones"				(2:50) ★★½ "Spawn" (1997, Fantasía)				Direc	★★½ "Entre Tontos y Astutos" (1988)				Holly	"Héroe Encubierto"	
	film-zone	Deja Vu	"Un Beso Antes de Morir"			(:10) ★★ "Locos a Bordo" (1996)				★★ "Un Guía en Apuros"			(:40) ★★½ "Sin Permiso Para Manejar"				Ballenas
	mp	"El Hotel Amor"		(1:50) ★★ "Entre 100 Mujeres"			(:35) ★½ "Juego del Destino" (2003)				"16 Por Accidente" (2003) Felix Eitner.				(:20) Album Show		El Te
Entretenimiento	animax	Basilisk	Trinity	Mont	Get	King	Alche	Blood	Frontier	Subma	Crayon	Hunter X	Huma	Frontier	Subma	Prince	Survival
	antena-3	(11:45) Noticias			Canal 24 Horas								Canal 24 Horas			Muévete	Noticias
	axn	CSI: Crime Scn		★★★ "Carlito's Way" (1993) Al Pacino, Sean Penn.						CSI: NY ∩ (SS)		Law and Order		CSI: NY ∩ (SS)		CSI: Miami ∩ (SS)	
	disc-home	Sala	Modelo	Modelo	10 Años	10 Años	¡No Te Lo Pongas!		Al Filo del Bisturi		Sexo al Desnudo		Peso	Peso	Pagado	Pagado	Pagado
	disc-travel	Menú	Anthony Bour		Más-	Más-	Espías de Viaje		Relatos	Menú	Anthony Bour		Más-	Más-	Pagado	Pagado	Pagado
	e	Sunset	Viva Pan	Luxe Wld	Network	Scandals	Scandals	Cash Kings		Scenes	Celebrity Oops!		True Hollywoo		Network	Viva Pan	Pagado
	el gourmet	ABC Ba	Desafío	Boulan	Mendoza	Gourmet	Medit	Notas	Pagado	Pagado	Desafío	Boulan	4 Chefs	ABC Ba	Mendoza	Gourmet	Medit
	eurochannel	De La Familia y Del Amor			★★½ "Retratos Chinos" (1996)				Dalida (Parte 2 de 2)				Palacios de Europa		Septieme Ciel		Retratos
	fox	Simp	Simp	Futurama	Rescue Me Balance		★★ "El Hombre de la Máscara de Hierro" (1998)					Help Me	24 ∩ (SS)		Pagado	Pagado	Shark
	fox life	Nip/Tuck	Alessan	Alessan	Totally	Totally	The Huntress		For Love or Money		Ally McBeal (SS)		Amor en Custodia		Pagado	Pagado	Pagado
	fx	Prison	Amer	Penn	★★ "Con la Frente en Alto" (2004)				Stargate Atlantis		Auto	Tuning	GP Story	Pinks	Pagado	Pagado	Pagado
	history	Universe	Cazadores		Archivos Extra		Maravillas Mod		El Universo		American Eats		De Dónde Vino		Pagado	Pagado	Maravil
	mgm	Legal	(:20) ★★ "Destino Blanco" (2003)				"Halloween 4"			Cine	Pagado	Pagado	Pagado	Pagado	Pagado	Pagado	Cine
	rai	(10:30) RAI Italia			RAI Italia								RAI Italia				
	sony	Los Simuladores		Housewives		Seinfeld	Scrubs	Charmed ∩ (SS)		Beverly Hills, 90210		Melrose Place (SS)		Beverly Hills, 90210		Dawson's Creek	
	tve	(12:30) Telediario Matinal			Desayunos TVE		(:45) Saber Vivir			(:15) Los Desayunos de TVE			Teledi	TV Educativa		Corazón	Teledi
	universal	Ley y Orden		Detec	★★★ "La Habitación del Pánico" (2002, Suspenso)					Detec	Greek ∩ (SS)		Ley y Orden		Pagado	Pagado	Pagado
	warner	Supernatural (SS)		TMZ ∩	Ellen DeGeneres		Midnight Caller ∩		Third Watch (SS)		Jesse ∩	Everwood ∩ (SS)		Gilmore Girls (SS)		Suddenly	Jesse ∩
Infantil y femenino	boomerang	Radio	Snobs	Mundo	Sweat	Harry	Chiquititas		Snobs	Club	Blue	Radio	Somos Tu y Yo		6 Teen	Angelz	Zeta
	cartoon-net	Pokémon	Cartoon Pop				Chicos	Pokémon	Mucha	Tom-	Tom-	Pájaro	Cartoon Pop		Robot	Chicos	Chicas
	casa-club	Mak	Belleza	Room	Chef	Area	Joven	Espacios	Shabby	Recetas	Vivir-	Chef	Homes	Space	Moda	Belleza	De Mano
	disc-kids	Thomas	Poko	Fifi	Koala	Bob	Save	Clifford	Barney	Jakers	Pinky	Pocoyo	Sésamo	Hi-5	Backyard	Charlie y	Louie
	disney	Película	Zapping	Waverly	Gemelos	Montana	Phineas	Lilo y Sti	Jake	Recreo	Art At	Sr Big	Circo	Doodle	Manny	MiniEinst	Tigger
	jetix	Power Rangers		Tortugas	Padrinos	Padrinos	Tortugas	Yin Yang	Dave	Animal	Cortitos	Power	Power	Power	Tortugas	X-Men	Hulk
	nickelodeon	BellaGen	Munsters	Addams	Kenan	Principe	ALF	Agente	Hechi	BellaGen	Munsters	Addams	Bob	Neutron	Disfraces	Blue	Blue
M	htv	Lunada						Lunada			Video Gallo Éxitos del mundo Pop y Tropical.						
	mtv	Room	El 20	Música	Asterisco Hotmatch						Videorama		Videorama		Videorama		Playlist
Deportes	espn	Fútbol UEFA Liga			Béisbol MLB Serie Mundial 1er Partido -- Equipos SA.						Sportscenter		Sportscenter		Sportscenter		Racing
	fox-sports	Torneos	Fox Sports Noticias		90 Minutos de Fútbol				Catherine Cient		Fútbol				Catherine Cient		Fútbol
Noticias	cnbc	Business	Paid	Paid	Paid	Paid	Worldwide Exchange				Squawk Box (CC)						Squawk
	cnn-e	Econ	Deportes	Escena	Econ	Escena	Deportes	Econ	Al Día	Econ	Al Día	Deportes	Al Día	Econ	Al Día	Deportes	Al Día
	cnn-i	(11:30) CNN Today (CC)			Business Intl		News	Sport	(:35) Larry King		Business Intl		World News Asia		News	Sport	News
	fox news	On Re	Special Report		Red Eye		Special Report		The O'Reilly Factor		Fox and Friends						News
Culturales	a&e	Watch	City Confidential		No Resueltos		Se Hará Justicia ∩		City Confidential		No Resueltos		Se Hará Justicia ∩		Pagado	Pagado	Para
	ap	Pagado	Pagado	Pagado	AnimalExtremo		Monos	Monos	Emergen	Entren	Monos	Monos	De Casta	Animales	Galapa	Caribe	Animalia
	discovery	MythBust	Expedición Abyss		Cuerpo		Musculos al		Ecópolis		MythBusters		Reyes-Constru		Pagado	Pagado	Pagado
	film&arts	Jazz	Keeping Score		Daniel Barenboim y la West-Eastern				Obras Maestras		Pagado	Pagado	Pagado	Pagado	Clubes de Jazz		Keeping
	nat'l-geo	Vida	Comidas	4Real	Travesías		National Geo.		Acantilados		Cronicas	Mundos	Triunfo de Vida		Mirabelle	La Cas	Cubitos
	p&a	★★★ "La Habitación del Pánico" (2002, Suspenso)					Extreme Makeover:		La Ex		American Chopper		Doble Identidad		Pagado	Pagado	Pagado
A	playboy	Consulta	Sexy	Cuentos	Circo	Extreme Truth (SS)		Justicia	"El Viaje de Brea" (2007)			AB Sex	69 Cosas	Cuentos	Circo	Summer	Black
	venus	"Intercambio"		"Un Amor Particular" (2004)			(:35) "Pelicula"			"Intercambios" (2008, Adulto)			"Intercambio de Roles"			"Amor"	

	VENEZUELA	1:00	1:30	2:00	2:30	3:00	3:30	4:00	4:30	5:00	5:30	6:00	6:30	7:00	7:30	8:00	8:30
Sólo Clientes Digitales	superland	"Hook: El Retorno"		"El Circo de Ildebrand" (1995, Comedia)				★★½ "¡Para! o Mamá Dispara" (1992)				Príncipe del Nilo		Rob Roy, Esc.		"Pequeño Tri"	
	turbo	Nuevo Gigante		Gigante	Comandos Esp		Superestructuras		Chopper	American Chopper		Gigante	Nuevo Gigante		Comandos Esp		Superest
	caracol	(:15) A Team 3		Aquí Se Gana		(:15) Puro Cine			(Off Air)	También	Finca	Día a Día	Día a Día		Noticias 7:00am Caracol		
	retro	Máscara	Retro	Shera	Retro	Robo	He Man	Shera	CHiPs		El FBI		RetroToons		He Man	Shera	M. Bion
	europa	Best	"Prisioneros de una Pasión"			"Disparen Sobre el Pianista"			Pagado	Pagado	Pagado	Pagado	Pagado	Pagado	★★½ "Jane Eyre" (1996)		
	infinito	Siete Años en		Big	Misterio de los		Desa	72 Horas	Infancia Hoy		Viaje al Fin de		Tai Chi	Namaste	Neopi	Pagado	Yoga
	tcm	Agente	Ángeles-Charlie		Brigada A		Ladrón Sin Destino		La Isla de Gilligan		Dallas		Brigada A		El Increible Hulk		Chapar
	movieworld	Película-Anun.		(1:54) Película se Anunciará			Película se Anunciará			(:06) Película se Anunciará			(:42) Película se Anunciará				Película
	grandoc	Sal	Planeta al Desnudo		Cigarras y Hor		Traces	Traces	Libia, Secretos		Página 2	Informe	Sal	Sal	Planeta al Desnudo		Cigarras
	body	Making	Machado	Pasarela	Making	Paris Ot	Pasarela	Making	Pasarela	Agency	Pasarela	Making	Pasarela	Making	Fashion	Pasarela	Making
	d civilization	Autop. Momia		Fugitivos	Autop. Momia		Historia Virtual			(:06) Soy Alejandro		Momia	(:42) Fugitivos		Autop. Momia		Historia
	d science	(:06) Desastre		Uno en	(:42) Duelo Animal		Fieras Ingen		Uno en	(:06) Duelo Animal		Desastre	Uno en Un Millón		Duelo Animal		Fieras

		9:00	9:30	10:00	10:30	11:00	11:30	12:00	12:30	1:00	1:30	2:00	2:30	3:00	3:30	4:00	4:30
	COLOMBIA	8:00	8:30	9:00	9:30	10:00	10:30	11:00	11:30	12:00	12:30	1:00	1:30	2:00	2:30	3:00	3:30
Películas	hbo-e	(8:45) ★★½ "Las Estafadoras" (2001)				"Half Past Dead 2" (2007)			(:45) ★★★ "Los Otros" (2001, Suspenso)				(:40) ★★ "PU-239" (2006) Radha Mitchell				Familia
	hbo-o	"Violetas-Azules"		(:05) "La Casa de los Sustos"			(:45) ★★½ "Las Estafadoras" (2001, Comedia)					"Half Past Dead 2" (2007)			(:45) ★★★ "Los Otros" (2001)		
	hbo-plus	Marple	"Babilonia 5"		(:45) ★★ "Crime Delicado" (2005, Drama)				"Con la Frente en Alto 2"			Christina Aguilera		(:15) ★★★½ "Milagros Inesperados"			
	cinemax-e	"Madea: Reunión de Familia"			"Quiéreme Antes de los 30"			(:15) ★★★ "Marie Antoinette"			(:45) ★★ "Buscando a Kitty"			(:15) "Los Sueños de Akira Kurosawa"			
	cinemax-o	Xango	★★★ "Los Hombres no Deben Morir"				★★½ "Madea: Reunión de Familia"				"Quiéreme Antes de los 30"			(:15) ★★★ "Marie Antoinette"			Bus
	cinecanal-e	Flicka	(:45) ★★½ "Té con Mussolini" (1999) Cher.					"Llantos en la Oscuridad"			(:45) ★★★ "Papá Por Siempre" (1993) Sally Field					"Plan Descabe"	
	cinecanal-o	Shiloh	(:20) ★★ "Golpe Bajo" (1996)			(10:55) ★★½ "Flicka" (2006)			(:45) ★★½ "Té con Mussolini" (1999) Cher.					"Llantos en la Oscuridad"			Papá
	cmix	"Locos por el"		★ "Una Loca Película Épica"			(:35) ★★ "Eragon" (2006) Ed Speleers.				"Hombre"		(:40) ★★★ "Ralph, el Santo" (2004)				Minority
	movie-city-e	(8:35) "Angel-A"		(:10) ★★ "El Perro Bombero" (2007)				(:05) ★★ "Confía en Mí" (2005)				(1:50) ★★★ "La Caída" (2004)			(:45) ★★½ "Sinfín" (2005)		
	movie-city-o	"El Meaulnes"		★½ "The Messengers" (2007)			(:35) ★★½ "Angel-A" (2005)			(:10) ★★ "El Perro Bombero" (2007)				(:05) ★★ "Confía en Mí" (2005)			
	hallmark	(8:30) ★★ "Secretos del Pasado" (2004)				Crossing Jordan		"Jane Doe: Ahora..."				★★ "Secretos del Pasado" (2004) John Travolta.					Monk
	tnt	Héroe	(:45) ★★½ "Camino a la Fama" (2000) Zoe Saldana					★★ "Divinos Secretos" (2002)				(:15) ★½ "Superstar" (1999) Will Ferrell				"Ex Novias de"	
	film-zone	"Ballenas-Agsto"		(:10) ★½ "Arresto Domiciliario" (1996)				(:15) ★★★ "Bopha!" (1993, Drama) Danny Glover.					El Comisario Rex		★★★ "La Luna en Directo"		
	mp	"Tesoro Antártid"		(:05) ★½ "2gether" (2000)			(:45) "Fuerza Fantasma" (2004)				★★★½ "Ricardo III" (1996) Ian McKellen.				"El Tesoro de la Antártida"		
Entretenimiento	animax	Legend	Hunter X	Huma	Frontier	Subma	Legend	Survival	Crayon	Hunter X	Samurai	Prince	Distrac	Basilisk	Trinity	Solty Rei	Crayon
	antena-3	(:15) El Diario de Patricia			El Método Gonzo			Manos a la obra			Ruleta Suerte		Noticias	El Método Gonzo		(:15) A Mano	
	axn	The Dead Zone		Life (SS)		CSI: Miami (SS)		★★★ "Carlito's Way" (1993) Al Pacino, Sean Penn.						Life (SS)		CSI: Miami (SS)	
	disc-home	Pagado	Antes	Madre	Escultores		Bebé	Niñera	Peso	Peso	Hogar	Hogar	Cena	Diseno	Trading Spaces		Chef-
	disc-travel	Pagado	Trotamundos		Dónde	Getaway	Turismo	Estilos y	Casas	Super	Trotamundos		Dónde	Getaway	Con	Menú	Comidas
	e	Pagado	Pagado	Pagado	12 Sexiest Jobs		E! True Hollywood		E News	Richards	Sunset	Snoop	Snoop	Celebrity Oops!		E News	Richards
	el gourmet	Notas	Desafío	Boulan	4 Chefs	ABC Ba	Mendoza	Gourmet	Medit	Notas	Desafío	Boulan	4 Chefs	ABC Ba	Mendoza	Gourmet	Medit
	eurochannel	(8:30) ★★½ "Retratos Chinos"			Rocket Man		Arquitect	Eurofest	Palacios de Europa		Rocket Man		Música Italiana		"Vida Intima de"		
	fox	Shark	★★★ "El Majestic" (2001) Jim Carrey, Martin Landau.						Lipstick Jungle		★★★ "Tiempo de Volver" (2004)				24 (SS)		Help Me
	fox life	Pagado	Amor en Custodia		Pasado No Per		Dr. Phil		Kimora	Kimora	Reba	Mother	Ally McBeal (SS)		Dr. Phil		One Tree
	fx	Pagado	Auto	Tuning	GP Story	Pinks	Regenesis		Gambler	Car Cruz	"Bastard Swordsman"				Regenesis		Stargate
	history	Maravil	Mundos Perdidos		Descifrando el		Maravillas Mod		El Universo		Cazadores		Archivos Extra		Maravillas Mod		Desci
	mgm	Cine	★★ "Cuestión de Negocio" (1994)				(:35) ★★ "Un Arma, un Auto, una Rubia"				(:40) ★★ "Destino Blanco" (2003)				(:40) "Blanco Móvil" (1996)		
	rai	(6:30) RAI Italia			RAI Italia								RAI Italia				
	sony	Married...	Mad-You	King Q.	My Wife	Nanny	Raymond	Grey's Anatomy		Housewives		Los Simuladores		Housewives		Raymond	My Wife
	tve	Teledi	Aventura	(:05) Vuelta Ciclista a España			Teledi	(:05) Por la Mañana			Gente		Teledi	El	(:25) Bloque Infantil		España
	universal	Pagado	Pagado	Pagado	"El Protector" (2004) Dolph Lundgren.				Detec	Detec	Ley y Orden		"El Protector" (2004) Dolph Lundgren.				Casti
	warner	Third Watch (SS)		ER (SS)		Gilmore Girls (SS)		Everwood (SS)		Terminator: Sarah		Supernatural (SS)		The O.C. (SS)		Gilmore Girls (SS)	
Infantil y femenino	boomerang	Club	Somos Tu y Yo		Zixx	Radio	★★ "Mamá Virtual" (2000, Comedia)				I Like	Latest	Rebelde		Somos Tu y Yo		Charlie 2
	cartoon-net	Mansion	Pájaro	Sombrias	Johnny T	Chicos	Robot	Ben 10	Pokémon	Mansion	Pájaro	Hombre	★★ "Casper: la Primera Aventura" (1997)				Ben 10
	casa-club	Maytte	Pétalos	Pagado	Pagado	Pagado	CasaL	Room	Chef	Maytte	Shabby	Taller	Kristina	Vida	Vida y	Rebecca	Area
	disc-kids	Barney	Caillou	Clifford	Wubbzy	Mister	Lazy	Roary	Dragon	Thomas	Will y	Poko	Pinky	Lazy	Prince	Harry	Clifford
	disney	Héroes	Mickey	Lilo y Sti	Art At	Show	Película se Anunciará				Kim	Kim	Sustitu	Sustitu	Sr Big	Sr Big	Phineas
	jetix	Pucca	Padrinos	Padrinos	Yin Yang	Padrinos	Casi Ángeles		Wolver	Dino Rey	Padrinos	Cortitos	Padrinos	Pucca	Yin Yang	Padrinos	Pucca
	nickelodeon	Masco	Dora	Dora	Go Diego	Go Diego	Neutron	Wayside	Bob	Phantom	Yu Gi Oh	Avatar	El Tigre	Gato	Tak y el	Bob	Nickers
M	htv	En Mira	21 Videos populares.				V.I.P.	Videos ETC Mejores videos.					En Mira	Videos ETC Mejores videos.			
	mtv	Playlist	Come In	X Effect	Sex Po	Playlist	El 20	The Hills	The Hills	Parental	Daria	Quinces	Playlist	El Clic	Diez Más Pedidos		
Deportes	espn	ATP	Fútbol CONCACAF				Fútbol UEFA Liga de Campeones				Fútbol UEFA Liga de Campeones				Fútbol UEFA Liga		
	fox-sports	Fútbol	Fox Sports Noticias		90 Minutos de Fútbol				Fútbol Para Todos			FoxS	Expediente Fútbol		Destino Fox Sports		FoxS
Noticias	cnbc	(8:30) Squawk on the Street			The Call (CC)		Power Lunch (CC)				Street Signs (CC)		Closing Bell (CC)		Closing Bell (CC)		Fast Mny
	cnn-e	Escena	Al Día	Efectivo	Mundo	Escena	Mundo	Efectivo	Mundo	Escena	Mundo	Efectivo	Mundo	Escena	Mundo	Aristegui	Mundo
	cnn-i	News	Your World Today							TBA	World	Business	Europe	Business	Europe	Sport	Business
	fox news	(8:30) America's Newsroom			Happening Now				The Live Desk				Studio B-Smith		Your World		Election
Culturales	a&e	Para	Famosos	Famosos	Las Primeras 48		Watch Over Me		Para	Para	Painkiller Jane		"48 Hours; Into the Blue; Patch Adams"				
	ap	Viajeros	Dinosapi	Natural	Prueba	Campo	Monos	Monos	Emergen	Entren	Galapa	Caribe	Animalia	Viajeros	Dinosapi	Natural	Prueba
	discovery	Pagado	Cómo	Así Hace	Expedición Abyss		Discovery Escla		Mythbusters: Caza		Armas del Futuro		Ecópolis		Survivorman		Cómo
	film&arts	Keeping	Actors Studio		Falsifi	El Museo	Daniel Barenboim y la West-Eastern				Obras Maestras		Inspector Morse				Baren
	nat'l-geo	Bombero	DrSeuss	Granja	Mirabelle	La Cas	Acantilados		Momentos		Ciencia al Desnudo		Confidencial		Cronicas	No Lo	Extrctr
	p&a	Pagado	No Estabas		Mi Casa	Mi Casa	Cambi Esposas		No Estabas		Hotel Babilonia		American Chopper		Miami Ink (SS)		ExMkovr
A	playboy	Consulta	Diario	Reporter	Around	Justicia	"Sueños Mojados" (1998)			AB Sex	Reporter	Diario	S.O. Sex	Cuentos	Black	Circo	Pb Prime
	venus	Amor	(:35) "Pelicula"			"Intercambios" (2008, Adulto)			"Intercambio de Roles"			"Un Amor Particular" (2004)		(:35) "Pelicula"			

	VENEZUELA	9:00	9:30	10:00	10:30	11:00	11:30	12:00	12:30	1:00	1:30	2:00	2:30	3:00	3:30	4:00	4:30
Sólo Clientes Digitales	superland	"Pequeño Tri"		"Nuevas - Pippi Longstocking"				★★½ "Los Pequeños Traviesos" (1994)				Príncipe del Nilo		Rob Roy, Esc.		"Circo Ildebrand"	
	turbo	American Chopper		Chopper	Nuevo Gigante		Nuevo Gigante		Coman	Superestructuras		Chopper	American Chopper		Nuevo Gigante		Gigante
	caracol	Día a Día			Choco	(:15) Amor Comprado			Valeria	Noticias 12:30pm Caracol				Caracol	Padres e Hijos		Somos
	retro	M. Bion	El Hombre Nuclear		Kojak		"Never Give Sucker-Break"		RetroToons			Robo	He Man	Shera	La Mujer Biónica		Hombre
	europa	JaneEyre	★★★ "La Muchacha de la Valija" (1961)				(:40) "Cumbres Borrascosas" (2004)				"Cumbres Borrascosas" (2004, Drama)				(:20) "El Cabo y los Otros"		
	infinito	Neopi	Namaste	Tai Chi	Neopi	Namaste	Pagado	Pagado	Menu	Spas	Cuerpo a Medida		Desastres-Fut		Desc-Pasado		Hogares
	tcm	Chapar	Magnum		Dallas		★★½ "Pronto Que se Derrite"			(:10) ★★½ "Rapsodia" (1954, Drama)				(:10) ★★★ "Jason y los Argonautas"			
	movieworld	Película-Anun.		(9:54) Película se Anunciará			Película se Anunciará			(:06) Película se Anunciará			(:42) Película se Anunciará				Película
	grandoc	Cigarras	UnMundoMejor.com		Innov8	Animales Inv		Innov8	Rutas por España		Destinos	Traves	Traves	Alma	Traces	Traces	Expedi
	body	Adriana	Pasarela	Extreme	Making	Pasarela	Miranda	Making	Pasarela	Macri Vel	Making	Col	Pasarela	Art Fash	Making	Pasarela	Baba
	d civilization	Historia Virtual		Alejan	Autop. Momia		Fugitivos		Momia	(:06) Historia Virtual			(:42) Soy Alejandro		Autop. Momia		Fugitivos
	d science	Uno en Un Millón		Duelo	(:42) Desastre		Uno en Un Millón		Duelo	Fieras Ingen		Uno en	(:42) Duelo Animal		Desastre		Uno en

	VENEZUELA	5:00	5:30	6:00	6:30	7:00	7:30	8:00	8:30	9:00	9:30	10:00	10:30	11:00	11:30	12:00	12:30
	COLOMBIA	4:00	4:30	5:00	5:30	6:00	6:30	7:00	7:30	8:00	8:30	9:00	9:30	10:00	10:30	11:00	11:30
Películas	hbo-e	Una Mágica Familia		(:15) Alice (N)			★★½ "Click: Perdiendo el Control"				(:20) ★★½ "Uno Contra el Otro" (1994)				★★½ "Atrapado" (1996)		
	hbo-o	Otros	(:40) ★★ "PU-239" (2006) Radha Mitchell				Una Mágica Familia			(:15) Alice (N)			★★½ "Click: Perdiendo el Control"				UnoCon
	hbo-plus	(3:15) "Milagros Inesperados"			Wallpa	Beach	★★★ "Recuento" (2008) Kevin Spacey.				"Ausentes" (2005, Suspenso)			★★★ "Jindabyne" (2006) Laura Linney.			
	cinemax-e	Sueños	Festival	★★ "Escalofrío" (2007, Terror)			(:45) ★★★ "Sharkwater" (2006) Estreno.				★★★ "Golden Door" (2006, Drama)				"El Jefe" (2006, Adulto) Dee		
	cinemax-o	"Buscando a Kitty"	(:15) ★★★ "Los Sueños de Akira Kurosawa" (1990)						Festival	★★ "Escalofrío" (2007, Terror)			(:45) ★★★ "Sharkwater" (2006) Estreno.				Gold
	cinecanal-e	Plan Des	(:40) ★★½ "Flicka" (2006) Tim McGraw				★★ "Viviendo con Mi Ex" (2006)				★★ "La Playa" (2000) Leonardo DiCaprio.				(:45) ★★★ "Brick" (2005)		
	cinecanal-o	(4:45) ★★★ "Papá Por Siempre" (1993)				(:05) "Un Plan Descabellado"			(:40) ★★½ "Flicka" (2006) Tim McGraw				★★ "Viviendo con Mi Ex" (2006)				La Playa
	cmix	"Minority Report: Sentencia Previa"				(6:50) ★★★½ "Volver" (2006)				(8:50) ★★★ "Muerte Súbita"			(:35) ★★★ "El Último Rey de Escocia"				Épica
	movie-city-e	Sinfín	(:40) ★★½ "De Talla Grande" (2008)				★★★ "Escritores de la Libertad" (2007)				(:40) ★★ "La Perla de la Cobra" (2008)				(:20) ★½ "The Messengers"		
	movie-city-o	(4:50) ★★★ "La Caída" (2004)			(:45) ★★½ "Sinfín" (2005) Dani Martín.				(:40) ★★½ "De Talla Grande" (2008)				★★★ "Escritores de la Libertad" (2007)				Perla
	hallmark	Monk	Crossing Jordan ◐		"Jane Doe: Yes, I Remember It Well"				★★★ "Espanglish" (2004) Adam Sandler, Téa Leoni.					"Jane Doe: Yes, I Remember It Well"			
	tnt	"Las Ex Novias de mi Novio"			TNT	(6:50) ★★★ "Alguien Tiene que Ceder" (2003)					★★½ "Los Productores" (2005) Nathan Lane, Uma Thurman.						Rihanna
	film-zone	Luna	(:25) ★★★ "Top Gun: Pasión y Gloria"				Weeds	Weeds	(:45) ★★★ "Hasta la Noche mi Amor" (1990)					(10:50) ★★ "Almas Gemelas" (1997)			
	mp	(:10) "Fuerza Fantasma" (2004)				(6:55) ★½ "2gether" (2000)			(:35) ★★★½ "Ricardo III" (1996, Drama)				★★★ "Chuck y Buck" (2000) Mike White.				Plac
Entretenimiento	animax	Samurai	Huma	Legend	Survival	Prince	Alche	Blood	Get	King	Musumet	Angel	Noir	Speed	Alche	Blood	Musumet
	antena-3	España	Diario-Patricia		Atrapa	Mujeres	Ruleta Suerte		Noticias	Hombres Paco		(:15) El Sacapuntas			(:45) Noticias		
	axn	Law and Order		CSI: Crime Scn		Lost ◐ (SS)		CSI: NY ◐ (SS)		Law and Order		★★★ "Pollock" (2000, Drama) Ed Harris.					Flix ◐
	disc-home	Diseno	Bebé	Madre	Escultores		Sala de Maternidad		Hogar	Hogar	Cena	Diseno	Trading Spaces		Chef-	Diseno	Sala
	disc-travel	Comidas	Ciudades	Ciudades	Millonarios		Dónde	Getaway	Con	Menú	Comidas Exóticas		Ciudades	Ciudades	Millonarios		Con
	e	Sunset	Snoop	Snoop	Dr. 90210		Sunset	E News	True H'wood		Richards	Sunset	Girls of	Girls of	E News	Naked	Girls of
	el gourmet	Notas	Desafío	Boulan	4 Chefs	ABC Ba	Mendoza	Gourmet	Medit	Notas	Villa	Ohno	Narda	Metodo	Velero	Ruta del	Rescate
	eurochannel	Vida	Eurofest	Michelle	Viajes Musica		Ménage á Trois			La Silla				★★½ "La Vida Intima de Lili Marlene"			
	fox	★★½ "Yo, Robot" (2004, Ciencia Ficción) Will Smith.					Futurama	Simp	Simp	Simp	Simp	Tiempo Final		★★★ "Hitch: Especialista en Seducción"			
	fox life	One Tree	★★★ "Cambio de Vida" (1999) Susan Sarandon.					Mother	Dr. Phil		One Tree Hill		Nip/Tuck		Alessan	Alessan	Nip/Tuck
	fx	Stargate	Treasure Hunters		Family	Family	★ "Anaconda" (1997) Jennifer Lopez.				Stargate SG-1 ◐		★★½ "La Momia Regresa" (2001) Brendan Fraser.				
	history	Desci	Const Imperio		Mundos Perdidos		Maravillas Mod		El Proyecto Huemul				Historia Secreta		Maravillas Mod		Proyecto
	mgm	Blanco	(:35) ★★ "Dead Evidence" (2000)				★★ "El Hombre de la Bolsa" (2005)				(:20) ★★ "Dead Evidence"			(:15) ★★ "El Hombre de la Bolsa" (2005)			
	rai	(2:30) RAI Italia			RAI Italia								RAI Italia				
	sony	Charmed (SS)		Will	70s	Grey's Anatomy ◐		Ugly Betty ◐ (SS)		Latin American Idol				Latin American Idol			
	tve	España	Amar-Tiempos		Saber	Norte	Teledi	CuéntameCómo		(:10) La Transicion			El Ojo Público				Teledi
	universal	(4:30) ★★ "El Castigador" (2004, Acción)				Detec	Ley y Orden		Dr. House ◐ (SS)		Dr. House ◐ (SS)		★★ "Hostel" (2006) Jay Hernandez.				Ley Or
	warner	Ellen DeGeneres		Old	TMZ ◐	Two Men	Two Men	Friends	Friends	Pushing Daisies ◐		ER ◐ (SS)		Friends	Friends	Pushing Daisies ◐	
Infantil y femenino	boomerang	(4:30) Charlie 2			Rebelde		Chiquititas		I Like	Radio	Basil Bru	Padres	Club	Vida	New Flipper		Int
	cartoon-net	Johnny T	Pájaro	Sombrias	Scary	Edgar	"The Batman vs. Dracula" (2005, Acción)				Mucha	Naruto	One	Dragon	Rave	Zatch	Pokémon
	casa-club	Chef	Cocinar	Look	Mak	Frn Food	Cookwr	Homes	De Mano	Taller	Rich	Shabby	Cocinar	Kristina	Rebecca	Vida	Vida y
	disc-kids	Mister	Hi-5	Backyard	Lazy	Pinky	Wubbzy	Dragon	Aven	Mister	Hi-5	Prince	Harry	Clifford	Sésamo	Dragon	Peep
	disney	Zapping	Waverly	Gemelos	Montana	Phineas	Película se Anunciará				Patito	Derek	Por Qué	EsTan	Película se Anunciará		
	jetix	Grotes	Chaotic	Power	Pucca	Yin Yang	Padrinos	Padrinos	Dave	Kung Fu	Super'	Padrinos	Pucca	Yin Yang	Padrinos	Dave	Padrinos
	nickelodeon	Nickers	Manual	iCarly	Zoey 101	Manual	Drake	Manual	iCarly	iCarly	Padrinos	Bob	Kenan	Principe	ALF	Agente	Hechi
M	htv	Vid ETC	21 Videos populares.				V.I.P.	Lunada									
	mtv	Next ◐	Exposed	Super	Parental	Come In	The Hills	The Hills	El 20	X Effect	Cierto	Mr. Hell	South	Girly Stunt		Stripper	South
Deportes	espn	Fútbol	UEFA Hilights		Juego	Béisbol	Béisbol MLB Serie Mundial 2ndo Partido -- Equipos SA. (En Vivo)							Sportscenter		Equestri	Fútbol
	fox-sports	FoxS	La Última Palabra		Fútbol				Fox Sports Noticias		Fútbol				Expediente Fútbol		Atlas
Noticias	cnbc	Fast Mny	Mad Money		Kudlow & Company		On the Money		To Be Announced		The Big Idea		Mad Money		Fast Money		TBA
	cnn-e	Efectivo	Encuentro		Directo	Escena	Encuen	Econ	Pano	Directo	Perspec	Econ	Aristegui	Deportes	Perspec	Aristegui	Directo
	cnn-i	Business	CNN Today (CC)							Sport	Cooper 360		News	Sport	CNN Today (CC)		
	fox news	Election	Special Report		Fox Report		The O'Reilly Factor		Hannity & Colmes		On the Record		The O'Reilly Factor		Hannity & Colmes		On Re
Culturales	a&e	Famosos	Las Primeras 48		Watch Over Me ◐		Las Primeras 48		The Cleaner (SS)		The Cleaner (SS)		Weeds	Angel	The Cleaner (SS)		Cleaner
	ap	Campo	AnimalExtremo		Felinos	Felinos	Recinto Miami		Felinos	Gibones	Las Travesias		AnimalExtremo		Recinto Miami		Pagado
	discovery	Así Hace	Fieras Ingen		Pesca Mortal		Cómo	La Fab	Hormigas Asesinas		Historias-Ultrat		Historias-Ultrat		48 Horas ◐ (SS)		Cómo
	film&arts	Daniel Barenboim			Obras Maestras		★★★ "Jefferson en París" (1995)				Obras Maestras		★★★ "Jefferson en París" (1995)				Morse
	nat'l-geo	Extrctr	Metrópolis		Ciencia al Desnudo		Confidencial		Metrópolis		Ciencia al Desnudo		Confidencial		Metrópolis		Vida
	p&a	ExMkovr	Project Runway		Miami Ink (SS)		Videos Asomb.		Extreme Makeover		Project Runway		La Ex		American Chopper		Videos
A	playboy	Pb Prime	Sexy	69 Cosas	Diario	"Freaky & Filthy" (2008)			Black	Circo	Playboy Prime		Sexy	69 Cosas	"Mi Esposa es Toda Tuya"		
	venus	"Intercambios" (2008, Adulto)			"Intercambio de Roles"			"Un Amor Particular" (2004)			(:35) "Milf School 3"				(:25) "Amantes Fantasmas"		

	VENEZUELA	5:00	5:30	6:00	6:30	7:00	7:30	8:00	8:30	9:00	9:30	10:00	10:30	11:00	11:30	12:00	12:30
Sólo Clientes Digitales	superland	"Circo Ildebrand"	★★ "Cambio de Metas" (1999)					★★ "El Libro de La Selva 2" (2003)				★★★ "El Profesor Chiflado" (1996)				"La Llave Mágica"	
	turbo	Comandos Esp		Superest	Vuelo	Vuelo	Rides		Veloci	Vuelo	Vuelo	Due	Ciencia Velocid		Vuelo	Vuelo	Rides
	caracol	Tu Voz Estereo		(:15) Victoria		Gavi	Noticias 7:00		(:45) El Cartel		La Qui	Pobre	Cóm	Noticias	El Radar	Doble	A Team
	retro	Hombre	Kojak		División Miami		"Fantasma de"		Retro	He Man	División Miami		"La Maldición"		Retro	He Man	Reposo
	europa	(:10) ★★★ "Hamlet" (1990) Mel Gibson, Glenn Close.					"Fanny Pelopaja" (1984) Bruno Cremer				"La Otra Bolena" (2003)			(:10) ★★★ "El Alamein" (2002, Guerra)			
	infinito	Posibili	Infancia Hoy		Big	Los	Karma Trekkers		Desc-Pasado		Desastres-Fut		Persépolis		Very Bad Men		Pagado
	tcm	Magnum		Agente	El Gran Chaparral		★★★ "Obsesión Mortal" (1971)				(:20) ★★★★ "El Hombre de Dos Reinos"				(:25) "Amor en el Infierno"		
	movieworld	Película-Anun.			(5:54) Película se Anunciará		Película se Anunciará			(:06) Película se Anunciará			(:42) Película se Anunciará				Película
	grandoc	Conocimiento		Página 2	Time Bomb		Portada	Voces		De Cerca	Ilusiones		Mujeres	Mem., Espana		Siglo XX	Note
	body	Making	Pasarela	WB Sol	Making	Pasarela	Valeria	Making	Santan	Pasarela	Festival	Making	Pasarela	C.	Making	Pasarela	Fashion
	d civilization	(:06) Historia Virtual			(:42) Trabajo Sucio		Presa o Cazador		¡Sobre	(:06) ¡Sobreviví!		Everest	Mndo-Pirámides		Trabajo Sucio		Bestias
	d science	(:06) Duelo Animal		Fieras	¿Cómo lo Hacen?		Desastre		Secretos	(:06) Eco Tec		A Salvo	Maravillas Asia		¿Cómo lo Hacen?		Desastre

bio. THE BIOGRAPHY CHANNEL
Canal 49
Disfruta de 24 horas continuas de vidas apasionantes y gente extraordinaria, sólo en The Biography Channel.

nunca estuviste TAN CERCA

VENEZUELA	1:00	1:30	2:00	2:30	3:00	3:30	4:00	4:30	5:00	5:30	6:00	6:30	7:00	7:30	8:00	8:30
COLOMBIA	12:00	12:30	1:00	1:30	2:00	2:30	3:00	3:30	4:00	4:30	5:00	5:30	6:00	6:30	7:00	7:30
Películas																
hbo-e	Atrapado	(:25) ★★½ "La Institutriz" (1998, Drama)				(:25) "La Semilla del Mal"			★★½ "Mi Novia es una Extraterrestre"				En Busca del Honor			En
hbo-o	(12:20) "Uno Contra el Otro"			★★½ "Atrapado" (1996, Drama)				(:25) ★★½ "La Institutriz" (1998, Drama)				(:25) "La Semilla del Mal"			"Mi Novia-Extra"	
hbo-plus	(:15) ★★★ "Den Brysomme Mannen"				"Pumpkin Head: Feudo"			"Los Muppets en el Espacio"			(:15) ★★★ "Viaje Insólito" (1987) Dennis Quaid.					Murder
cinemax-e	"Noche de Muertos"			(:45) ★★½ "Un Gran Problema" (1986)				"Irmaos de Fé"				"Penn & Teller-Asesinados"			"EsperanzGloria"	
cinemax-o	(12:30) ★★★ "Golden Door"			"El Jefe" (2006, Adulto) Dee			"Noche de Muertos"			(:45) ★★ "Un Gran Problema" (2002)				"Irmaos de Fé"		
cinecanal-e	(11:45) ★★★ "Brick"		★½ "Casi Mayores de Edad"			(:35) ★★★ "La Momia" (1999) Brendan Fraser.					"Caminos Cruzados"			"Lugar Llamado Notting Hill"		
cinecanal-o	(12:30) ★★ "La Playa" (2000)			(:45) ★★★ "Brick" (2005) Joseph Gordon-Levitt.					★½ "Casi Mayores de Edad"			(:35) ★★★ "La Momia" (1999) Brendan Fraser.				
cmix	"Película Épica"		(:05) ★★★ "Misión Imposible 3" (2006)				(:10) ★★½ "Locos por el Juego" (1996)				(:05) ★½ "Irene y Yo...Y mi otro Yo"				"Locos por Mary"	
movie-city-e	(12:55) ★★ "Dos Semanas"			(:45) ★★★ "Escritores de la Libertad" (2007, Drama)				"Takva: Un Hombre"				(:35) ★★½ "Lola" (2007) Gala Évora.				Carta
movie-city-o	★★ "La Perla de la Cobra"			(:20) ★½ "The Messengers"			(3:55) ★★ "Dos Semanas"			(:45) ★★★ "Escritores de la Libertad" (2007, Drama)					"Takva: Hombre"	
hallmark	"Jane Doe: Yes, I Remember It Well"				Nada Es	Pagado	Pagado	Pagado	Pagado	Pagado	Pagado	Pagado	Pagado	Hijas-McLeod		Espan
tnt	Rihanna			(:20) ★★ "Ceguera Histérica" (2002)				Direc	Direc	★★½ "Pura Suerte" (1991)			Holly	(:45) ★½ "Superstar" (1999)		
film-zone	(12:55) "Entre Dos Amores"			(:45) ★½ "Tiburón, la Venganza" (1987)				★★½ "Romance Otoñal" (1992)				(:40) ★★ "El Grandulón" (1996, Comedia)				Dinero
mp	"Placer Mortal"		★½ "Enredos de Familia"			Holly	(:10) ★★★½ "Ricardo III" (1996, Drama)			"Fuerza Fantasma" (2004)				(:40) Album Show		Obsesión
Entretenimiento																
animax	Angel	Noir	Speed	Get	King	Alche	Blood	Mars	Babel II	Crayon	Hunter X	Huma	Mars	Babel II	Prince	Survival
antena-3	(11:45) Noticias			Canal 24 Horas								Canal 24 Horas			Muévete	Noticias
axn	CSI: Crime Scn		★★★ "Pollock" (2000, Drama) Ed Harris.					Flix	CSI: NY (SS)		Law and Order		CSI: NY (SS)		CSI: Miami (SS)	
disc-home	Sala	Hogar	Hogar	Cena	Diseno	Trading Spaces		Chef-	Diseno	Una Semana		Pesos Pesados		Pagado	Pagado	Pagado
disc-travel	Menú	Comidas Exóticas		Ciudades		Millonarios		Con	Menú	Comidas Exóticas		Ciudades	Ciudades	Pagado	Pagado	Pagado
e	Sunset	Viva Pan	Network	Luxe Wld	Scandals	Scandals	12 Sexiest Jobs		Behind	Celebrity Oops!		True Hollywoo		Network	Viva Pan	Pagado
el gourmet	Beber	Villa	Ohno	Narda	Metodo	Velero	Ruta del	Pagado	Pagado	Villa	Ohno	Rescate	Beber	Narda	Metodo	Velero
eurochannel	Ménage á Trois			Música Italiana		Viajes Musica		La Silla				Arquitect	Eurofest	Viajes Musica		Menage
fox	Hitch	Simp	Futurama	Tiempo Final		★★ "Cuerpo" (2001) Antonio Banderas.				Shark Dr. Feelbad		24 (SS)		Pagado	Pagado	Shark
fox life	Nip/Tuck	Alessan	Alessan	Teachers		The Huntress		For Better or		Ally McBeal (SS)		Amor en Custodia		Pagado	Pagado	Pagado
fx	Family	30 Days		"Hey, Dónde Está Mi Auto"			Family	Stargate Atlantis		Pinks	GP Story	Tuning	Auto	Pagado	Pagado	Pagado
history	(12:30) El Proyecto Huemul			Historia Secreta		Maravillas Mod		Mundos Perdidos		Descifrando el		Const Imperio		Pagado	Pagado	Maravil
mgm	(:05) ★ "House of 1000 Corpses" (2003)				★½ "La Piedra del Diablo 4"			Cine	Cine	Pagado	Pagado	Pagado	Pagado	Pagado	Pagado	Abad
rai	(10:30) RAI Italia			RAI Italia								RAI Italia				
sony	Ugly Betty (SS)		Brazil's-Model		Seinfeld	Scrubs	Charmed (SS)		Beverly Hills, 90210		Melrose Place (SS)		Beverly Hills, 90210		Dawson's Creek	
tve	(12:30) Telediario Matinal			Desayunos TVE		(:45) Saber Vivir			(:15) Los Desayunos de TVE			Teledi	TV Educativa		Corazón	Teledi
universal	Ley Or	Detec	Detec	★★ "Hostel" (2006) Jay Hernandez.				Dr. House (SS)		Dr. House (SS)		Ley y Orden		Pagado	Pagado	Pagado
warner	ER (SS)		TMZ	Ellen DeGeneres		Midnight Caller		Third Watch (SS)		Jesse	Everwood (SS)		Gilmore Girls (SS)		Suddenly	Jesse
Infantil y femenino																
boomerang	Radio	Snobs	Latest	Sweat	Harry	Chiquititas		Snobs	Club	Blue	Radio	Somos Tu y Yo		6 Teen	Angelz	Bty Atom
cartoon-net	Pokémon	Cartoon Pop				Chicos	Pokémon	Mucha	Tom-	Tom-	Pájaro	Cartoon Pop		Robot	Chicos	Chicas
casa-club	Mak	Belleza	Room	Chef	Area	Joven	Espacios	Shabby	Recetas	Vivir-	Chef	Homes	Space	Moda	Belleza	De Mano
disc-kids	Thomas	Poko	Fifi	Koala	Bob	Save	Clifford	Barney	Jakers	Pinky	Pocoyo	Sésamo	Hi-5	Backyard	Charlie y	Louie
disney	Película	Zapping	Waverly	Gemelos	Montana	Phineas	Lilo y Sti	Jake	Recreo	Art At	Sr Big	Circo	Doodle	Manny	Película-Anun.	
jetix	Power Rangers		Tortugas	Padrinos	Padrinos	Tortugas	Yin Yang	Dave	Animal	Cortitos	Power	Power	Power	Tortugas	Araña	X-Men
nickelodeon	BellaGen	Munsters	Addams	Kenan	Principe	ALF	Agente	Hechi	BellaGen	Munsters	Addams	Bob	Neutron	Disfraces	Blue	Blue
M																
htv	Lunada						Lunada			Video Gallo Éxitos del mundo Pop y Tropical.						
mtv	The Hills	El 20	Música	Asterisco Hotmatch						Videorama		Videorama		Videorama		Playlist
Deportes																
espn	Fútbol MLS: Red Bull en Fire			Béisbol MLB Serie Mundial 2ndo Partido -- Equipos SA.						Sportscenter		Sportscenter		Sportscenter		RPM
fox-sports	Atlas	Fox Sports Noticias		90 Minutos de Fútbol				Catherine Cient		Fútbol				Catherine Cient		Fútbol
Noticias																
cnbc	TBA	Paid	Paid	Paid	Paid	Worldwide Exchange				Squawk Box (CC)						Squawk
cnn-e	Econ	Deportes	Ojo Crí	Econ	Ojo Crí	Deportes	Econ	Al Día	Econ	Al Día	Deportes	Al Día	Econ	Al Día	Deportes	Al Día
cnn-i	(11:30) CNN Today (CC)			Business Intl		News	Sport	(:35) Larry King		Business Intl		World News Asia		News	Sport	News
fox news	On Re	Special Report		Red Eye		Special Report		The O'Reilly Factor		Fox and Friends						News
Culturales																
a&e	Cleaner	Weeds	Angel	No Resueltos		Se Hará Justicia		City Confidential		No Resueltos		Se Hará Justicia		Pagado	Pagado	Primeras
ap	Pagado	Pagado	Pagado	AnimalExtremo		Felinos	Gibones	Cara	Combate	Felinos	Felinos	De Casta	Animales	Lyndal al Rescate		Animalia
discovery	La Fab	Hormigas Asesinas		Historias-Ultrat		Historias-Ultrat		48 Horas (SS)		Cómo	La Fab	Fieras Ingen		Pagado	Pagado	Pagado
film&arts	(12:30) Inspector Morse			Los Cisnes y Solos				Art 21 Paradoja		Pagado	Pagado	Pagado	Pagado	Inspector Morse		
nat'l-geo	Vida	Ciencia al Desnudo		Confidencial		Las Vegas Chin		Animales Como		Cronicas	Mundos	Guardianes-Na.		Mirabelle	La Cas	Cubitos
p&a	Videos	La Ex		American Chopper		Extreme Makeover		Project Runway		American Chopper		Doble Identidad		Pagado	Pagado	Pagado
A																
playboy	Reporter	Boy	Cuentos	Summer	Sexcétera		Justicia	"Murmullo Sexual" (2007)			AB Sex	Chicas	Cuentos	Consulta	Sexy	Black
venus	(:15) "¿Quieres Una Galleta?" (2006) Jada Fire.					(:35) "Milf School 3"				(:25) "Amantes Fantasmas"			(:15) "¿Quieres Una Galleta?" (2006)			

VENEZUELA	1:00	1:30	2:00	2:30	3:00	3:30	4:00	4:30	5:00	5:30	6:00	6:30	7:00	7:30	8:00	8:30
Sólo Clientes Digitales																
superland	"La Llave Mágica"	"Hook: El Retorno del Capitán Garfio"					"El Circo de Ildebrand" (1995, Comedia)				★★½ "Tom Sawyer" (2000) Mark Wills				"¡Para! o Mamá"	
turbo	Velocidad Sin		Vuelo	Duelo a Motor		Ciencia Velocid		Vuelo	(:06) Rides		Veloci	Vuelo	Vuelo	Duelo a Motor		Ciencia
caracol	A Team	Aquí Se Gana		Puro Cine				(Off Air)	También	Finca	Día a Día	Día a Día		Noticias 7:00am Caracol		
retro	"Reposo Guerre"	(:15) RetroToons			Robo	He Man	Shera	CHiPs		El FBI		RetroToons		He Man	Shera	M. Bion
europa	(:10) "Mujer Indecente" (1991)				(2:50) "Primeros Deseos"			Pagado	Pagado	Pagado	Pagado	Pagado	Pagado	"Solos Ante el Miedo" (2006)		
infinito	Creer sin Miedo		Big	Desc-Pasado		Very Bad Men		Infancia Hoy		Karma Trekkers		Tai Chi	Namaste	Neopi	Pagado	Yoga
tcm	Agente	El Increible Hulk		Brigada A		Ladrón Sin Destino		La Isla de Gilligan		Dallas		Brigada A		Ángeles-Charlie		Chapar
movieworld	(12:18) Película		(1:54) Película			Película			(:06) Película			(:42) Película se Anunciará				Película
grandoc	Note	Hasta	Hasta	(:25) Otros Pueblos		Sal	Sal	Planeta al Desnudo		Cigarras y Hor		Notebooks-Asia		Hasta	Hasta	Otros
body	Pasarela	Making	Pasarela	Making	Adriana	Making	Extreme	Pasarela	Natalia	Making	Pasarela	Pasarela	Making	Pasarela	Making	Susana
d civilization	(:06) ¡Sobreviví!		¡Sobre	Precio, Cima		Mndo-Pirámides		Trabajo	Presa o Cazador		¡Sobre	(:42) ¡Sobreviví!		Precio, Cima		Pirám
d science	Secretos Super		Eco Tec	A Salvo-Ciencia		Maravillas Asia		Cómo	(:06) Desastre		Secretos	(:42) Eco Tec		A Salvo-Ciencia		Maravil

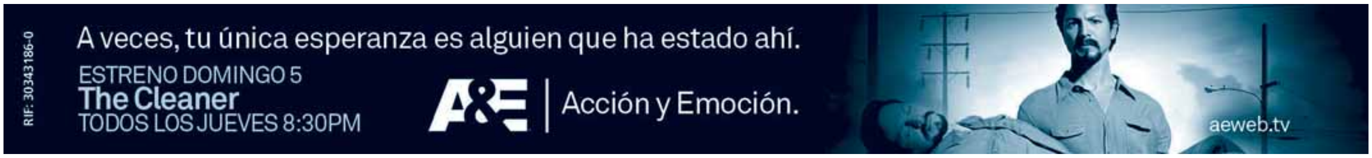

	VENEZUELA	9:00	9:30	10:00	10:30	11:00	11:30	12:00	12:30	1:00	1:30	2:00	2:30	3:00	3:30	4:00	4:30
	COLOMBIA	8:00	8:30	9:00	9:30	10:00	10:30	11:00	11:30	12:00	12:30	1:00	1:30	2:00	2:30	3:00	3:30
Películas	hbo-e	(8:45) En Busca del Honor			"Plomo Caliente y Pies Fríos"			(:05) ★★★ "Mujer Bonita" (1990)				(:10) ★★ "28 Días" (2000) Dominic West				"The Contractor"	
	hbo-o	"Mi Novia-Extra"		En Busca del Honor			(:45) En Busca del Honor				"Plomo Caliente y Pies Fríos"			(:05) ★★★ "Mujer Bonita" (1990)			
	hbo-plus	Murder Rooms		"La Guerra de los Botones"			Later-Holland		"Larry the Cable Guy: Health Inspector"				(:20) Wire in the Blood 3			"Fuego Mortal"	
	cinemax-e	"EsperanzGloria"		(:15) ★ "Held Up" (2000) Jamie Foxx.				★★ "The Maker" (1997)			Alice	(:15) "Pudor" (2007) Nancho Novo.				"El Gran Rescate"	
	cinemax-o	Irmaos	"Penn & Teller-Asesinados"			(:15) ★★★½ "Esperanza y Gloria" (1987)				(:15) ★ "Held Up" (2000) Jamie Foxx.				★★ "The Maker" (1997)			Alice
	cinecanal-e	"Lugar Llamado"		(:05) ★★ "Un Buen Año" (2006)				(:15) ★★★ "La Momia" (1999) Brendan Fraser.					(:35) ★★★ "Peligro Inminente" (1994) Harrison Ford.				
	cinecanal-o	"Caminos Cruzados"			(:45) ★★½ "Un Lugar Llamado Notting Hill" (1999)					(:05) ★★ "Un Buen Año" (2006)				(:15) ★★★ "La Momia" (1999, Aventura)			
	cmix	"Locos por Mary"		(:05) ★★½ "Una Noche en el Museo"				(11:55) "El Pequeño Papá"			(:35) ★★★ "Moulin Rouge: Amor en Rojo"				(:45) "La Última Carrera"		
	movie-city-e	(8:35) ★★½ "La Última Carta"			(:35) ★★★ "Un Enemigo en Casa" (2007)				"La León" (2007, Drama)			(1:55) "San Saba" (2008)			"El Día que Mataron a"		
	movie-city-o	Takva	(:35) ★★½ "Lola" (2007) Gala Évora.				(:35) ★★½ "La Última Carta" (2007)				(:35) ★★★ "Un Enemigo en Casa" (2007)				"La León" (2007, Drama)		
	hallmark	(8:30) ★★★ "Espanglish" (2004)				Crossing Jordan ∩		"Jane Doe: Yes, I Remember It Well"				★★★ "Espanglish" (2004) Adam Sandler, Téa Leoni.					Monk
	tnt	Super	★★ "Josie y las Melódicas" (2001)				★★★ "Alguien Tiene que Ceder" (2003)					★★★ "Las Confesiones del sr. Schmidt" (2002)					Holly
	film-zone	★½ "Dinero Fácil"		(:10) ★★★ "El Hombre Sin Rostro" (1993)				(:15) ★★½ "Recuerdos de Amores Pasados" (1995)					El Comisario Rex		(:35) ★★½ "El Fantasma"		
	mp	(8:40) ★★½ "Obsesión Fatal" (1992)				(10:50) "Asesino Secreto"			(:40) "Tormenta Virtual" (2002) Ling Bai				(:35) ★★ "Secreto del Pasado" (2003)				Obsesión
Entretenimiento	animax	Legend	Hunter X	Huma	Mars	Babel II	Legend	Survival	Crayon	Hunter X	Samurai	Prince	Spica	Mont	Excel	R.O.D.	Crayon
	antena-3	(:15) El Diario de Patricia			El Método Gonzo			Manos a la obra			Ruleta Suerte		Noticias	El Método Gonzo		(:15) A Mano	
	axn	The Dead Zone		CSI: NY ∩ (SS)		Law and Order		★★★ "The Patriot" (2000, Guerra) Mel Gibson, Heath Ledger.						CSI: NY ∩ (SS)		Law and Order	
	disc-home	Pagado	Antes	Madre	Escultores		Bebé	Niñera	Nacim'	Bebé	Llegada	Sueños	Jon y	Pequeño	Niñera S.O.S.		Ángeles
	disc-travel	Pagado	Trotamundos		Dónde	Getaway	Turismo	Estilos y	Casas	Super	Trotamundos		Dónde	Getaway	Cóctel	Cocina	Tro
	e	Pagado	Pagado	Pagado	Hottest Style		True H'wood		E News	Richards	Sunset	Girls of	Girls of	Celebrity Oops!		E News	Richards
	el gourmet	Ruta del	Villa	Ohno	Rescate	Beber	Narda	Metodo	Velero	Ruta del	Villa	Ohno	Rescate	Beber	Narda	Metodo	Velero
	eurochannel	Ménage á Trois		★★½ "El Húsar en el Tejado" (1995, Aventura)					El Lago del Cuervo		Eurocor	French	Gahan	Gold	Dalida		
	fox	Shark	"El Espíritu del Oso" (2005)				24 ∩ (SS)		Bones		★★ "Hechizada" (2005) Nicole Kidman.				24 ∩ (SS)		Shark ∩
	fox life	Pagado	Amor en Custodia		Pasado No Per		Dr. Phil		Three Wishes		Ellen	Love	Ally McBeal (SS)		Dr. Phil		One Tree
	fx	Pagado	Pinks	GP Story	Tuning	Auto	Treasure Hunters		Car Cruz	★★ "The Punisher" (2004, Acción) Thomas Jane.					Treasure Hunters		Stargate
	history	Maravil	Blizzard: Race to the Pole			Mail Call	Maravillas Mod		El Proyecto Huemul				Historia Secreta		Maravillas Mod		Blizzard
	mgm	"El Abad Shaolin"		"Blanco Móvil" (1996) Michael Dudikoff.				(11:50) ★★ "Dead Evidence"			(:45) ★★★ "Luna Llena" (2002) Sean Pertwee.					"Hombre de Bolsa"	
	rai	(6:30) RAI Italia			RAI Italia								RAI Italia				
	sony	Married...	Mad-You	King Q.	My Wife	Nanny	Raymond	Grey's Anatomy ∩		Housewives		Brazil's-Model		Ugly Betty ∩ (SS)		Raymond	My Wife
	tve	Teledi	UNED	(:15) Vuelta Ciclista a España			Teledi	(:05) Por la Mañana			Gente		Teledi	El	(:25) Bloque Infantil		España
	universal	Pagado	Pagado	Pagado	★★ "El Castigador" (2004, Acción) Thomas Jane.					Ley y Orden		★★ "El Castigador" (2004, Acción) Thomas Jane.					El Único
	warner	Third Watch (SS)		ER ∩ (SS)		Gilmore Girls (SS)		Everwood ∩ (SS)		Pushing Daisies ∩		Gossip Girl (SS)		The O.C. ∩ (SS)		Gilmore Girls (SS)	
Infantil y femenino	boomerang	Club	Somos Tu y Yo		Vida	Radio	Charlie 2				I Like	Silla	Rebelde		Somos	Bels Boy	Manatu
	cartoon-net	Mansion	Pájaro	Sombrias	Johnny T	Chicos	Robot	Ben 10	Las Sombrías Aventuras de Billy y Mandy								Chowder
	casa-club	Maytte	Pétalos	Pagado	Pagado	Pagado	CasaL	Room	Chef	Maytte	Shabby	Taller	Kristina	Vida	Vida y	Rebecca	Area
	disc-kids	Barney	Caillou	Clifford	Wubbzy	Mister	Lazy	Roary	Dragon	Thomas	Will y	Poko	Pinky	Lazy	Prince	Harry	Clifford
	disney	Película	Mickey	Lilo y Sti	Art At	Show	Maggie	Recreo	Emper	Art At	Phineas	Phineas	Phineas	Phineas	Phineas	Phineas	Phineas
	jetix	Pucca	Padrinos	Padrinos	Yin Yang	Padrinos	Casi Ángeles		Wolver	Dino Rey	Padrinos	Cortitos	Padrinos	Pucca	Yin Yang	Película	
	nickelodeon	Masco	Dora	Dora	Go Diego	Go Diego	Neutron	Wayside	Bob	Phantom	Yu Gi Oh	Avatar	El Tigre	Gato	Padrinos	Bob	Nickers
M	htv	En Mira	21 Videos populares.				V.I.P.	Videos ETC Mejores videos.					En Mira	Videos ETC Mejores videos.			
	mtv	Playlist	Milon	Dude	Mr. Hell	Playlist	El 20 de MTV		Room	Fist of	La Zona	Enchúla	Playlist	El Clic	Diez Más Pedidos		
Deportes	espn	Yachting	Fútbol UEFA Liga de Campeones				Fútbol UEFA Liga de Campeones				Fútbol UEFA Liga de Campeones				Yachting	Baloncesto Euro.	
	fox-sports	Fútbol	Fox Sports Noticias		90 Minutos de Fútbol				Fútbol Para Todos			FoxS	Expediente Fútbol		Futsal AFA		FoxS
Noticias	cnbc	(8:30) Squawk on the Street			The Call (CC)		Power Lunch (CC)				Street Signs (CC)		Closing Bell (CC)		Closing Bell (CC)		Fast Mny
	cnn-e	Ojo Crí	Al Día	Efectivo	Mundo	Ojo Crí	Mundo	Efectivo	Mundo	Ojo Crí	Mundo	Efectivo	Mundo	Ojo Crí	Mundo	Aristegui	Mundo
	cnn-i	News	Your World Today							Screen	Untold	Business	Europe	Market	Europe	Sport	Business
	fox news	(8:30) America's Newsroom			Happening Now				The Live Desk				Studio B-Smith		Your World		Election
Culturales	a&e	Primeras	The Cleaner (SS)		Las Primeras 48		Watch Over Me ∩		The Cleaner (SS)		The Cleaner (SS)		★★★ "The Fifth Element" (1997) Bruce Willis.				
	ap	Animales	Animal	Natural	Prueba	Animalia	Felinos	Felinos	Cara	Combate	Lyndal al Rescate		Animalia	Animales	Animal	Natural	Prueba
	discovery	Pagado	Cómo	La Fab	Hormigas Asesinas		Discovery Escla		MythBusters		Trabajo Sucio		Crudo y Sin		Maestros de		Cómo
	film&arts	Morse	Vyle	Leyen	Sessions		Los Cisnes y Solos				Art 21 Paradoja		★★½ "Lo Que Hace el Dinero" (1952)				Cisnes
	nat'l-geo	Bombero	DrSeuss	Granja	Mirabelle	La Cas	Animales Como		Guardianes-Na.		National Geo.		National Geo.		Cronicas	No Lo	Vida
	p&a	Pagado	No Estabas		Mi Casa	Mi Casa	Cambi Esposas		No Estabas		Torchwood		American Chopper		Miami Ink (SS)		Extreme
A	playboy	Circo	Diario	Erotika		Justicia	"Porn-O-Rama" (2003, Adulto)			AB Sex	Sexo	Diario	Consulta	Cuentos	Black	Reporter	Paseo
	venus	¿Quieres	(:35) "Milf School 3"				(:25) "Amantes Fantasmas"			(:15) "¿Quieres Una Galleta?" (2006) Jada Fire.					(:35) "Milf School 3"		

	VENEZUELA	9:00	9:30	10:00	10:30	11:00	11:30	12:00	12:30	1:00	1:30	2:00	2:30	3:00	3:30	4:00	4:30
Sólo Clientes Digitales	superland	"¡Para! o Mamá"		★★½ "Pequeño Triunfador" (1986)				"Nuevas - Pippi Longstocking"				★★½ "Tom Sawyer" (2000) Mark Wills				"Volver-Futuro"	
	turbo	Vuelo	Vuelo	Rides	Velocidad Sin		Vuelo	Vuelo	Due	Ciencia Velocidad		Vuelo	(:42) Rides		Velocidad Sin		Vuelo
	caracol	Día a Día			Choco	(:15) Amor Comprado			Valeria	Noticias 12:30pm Caracol				Caracol	Padres e Hijos		Somos
	retro	M. Bion	El Hombre Nuclear		Kojak		★★★ "Himno de Batalla" (1957, Guerra)				Retro	Robo	He Man	Shera	La Mujer Biónica		Hombre
	europa	(:10) ★★★ "La Viaccia" (1962, Drama)				Muerte en el Seminario			(:35) Muerte en el Seminario			(:15) ★★ "El Búho Gris" (1999) Pierce Brosnan.					Mi Hijo
	infinito	Neopi	Namaste	Tai Chi	Neopi	Namaste	Pagado	Pagado	Orgáni	Spas	Anorexia Infantil		Desc-Pasado		Diana vs. la Reina		Hogares
	tcm	Chapar	Magnum		Dallas		★★★ "La Novia Secuestrada"			(:05) ★★★ "El Refugio" (1952)			(:40) ★★★★ "Encuentros Cercanos del Tercer Tipo"				
	movieworld	Película-Anun.		(9:54) Película se Anunciará			Película se Anunciará			(:06) Película se Anunciará			(:42) Película se Anunciará				Película
	grandoc	Otros	Traces	Traces	Expedi	Conocimiento		Página 2	UnMundoMejor.com		Innov8	Animales Inv		Innov8	Sal	Sal	Planeta
	body	Clips	Making	Guajira	Pasarela	Making	Serrano	Pasarela	Clips	Pasarela	Making	Especial	Art Fash	Pasarela	Clips	Making	Pasarela
	d civilization	(:06) Trabajo Sucio		Bestias	(:42) ¡Sobreviví!		¡Sobreviví!		Everest	Mndo-Pirámides		Trabajo	Presa o Cazador		¡Sobreviví!		¡Sobre
	d science	¿Cómo lo Hacen?		Desastre	Secretos Super		Eco Tec		A Salvo	Maravillas Asia		Cómo	(:42) Desastre		Secretos Super		Eco Tec

	VENEZUELA	5:00	5:30	6:00	6:30	7:00	7:30	8:00	8:30	9:00	9:30	10:00	10:30	11:00	11:30	12:00	12:30
	COLOMBIA	4:00	4:30	5:00	5:30	6:00	6:30	7:00	7:30	8:00	8:30	9:00	9:30	10:00	10:30	11:00	11:30
Películas	hbo-e	"The Contractor"		(5:50) ★★ "Factory Girl" (2006)			"Delirious" (2005) Steve Buscemi.				★½ "Deber Cívico" (2006)			(:15) ★★½ "Vacancy" (2007)			Alice
	hbo-o	(:10) ★★ "28 Días" (2000) Dominic West				"The Contractor" (2007) Wesley Snipes.				(8:50) ★★ "Factory Girl" (2006)			"Delirious" (2005) Steve Buscemi.				Deber
	hbo-plus	Fuego	★★ "El Vengador Fantasma" (2007)				"Lluvia Infernal" (2007)			(:15) "Réquiem" (1998, Drama)			(:45) Real Time 🎧		(:45) "El Efecto Mariposa 2"		
	cinemax-e	(4:15) ★★½ "El Gran Rescate"			Toronto	Holly	★★★ "Mientras Dormías" (1995) Estreno.				★★½ "Los Excéntricos Tenenbaums"				★½ "Asesinas" (2006, Drama)		
	cinemax-o	(:15) "Pudor" (2007) Nancho Novo.				(:15) ★★½ "El Gran Rescate" (2005) Benjamin Bratt.					Toronto	Holly	★★★ "Mientras Dormías" (1995) Estreno.				Excéntric
	cinecanal-e	(:10) ★★½ "Un Lugar Llamado Notting Hill" (1999)					★★½ "Hannibal" (2001) Anthony Hopkins.					(9:55) ★★½ "Todo por Amor" (1991)				"Locademia"	
	cinecanal-o	Momia	(:35) ★★★ "Peligro Inminente" (1994) Harrison Ford.					(:10) ★★½ "Un Lugar Llamado Notting Hill" (1999)					★★½ "Hannibal" (2001) Anthony Hopkins.				
	cmix	La Úl	(:25) ★★★ "Romeo y Julieta" (1996)				(:25) ★★★ "Escándalo" (2006)			★★½ "La Granja" (2006)			"Los Aficionados" (2005)			"Minority Rep"	
	movie-city-e	El Día	(:45) ★½ "Besos de Sangre" (2007)				★★½ "Mr. Ripley: el Regreso"			(:15) ★★½ "Tirador" (2007) Mark Wahlberg.					(:25) "Naufragio de Amor"		
	movie-city-o	(4:55) "San Saba" (2008)			(:40) "El Día que Mataron a Kennedy"				(:45) ★½ "Besos de Sangre" (2007)				★★½ "Mr. Ripley: el Regreso"			(12:15) "Tirador"	
	hallmark	Monk	Crossing Jordan 🎧		"Jane Doe: How to Fire Your Boss"				★★½ "Sabrina" (1995) Harrison Ford.				Crossing Jordan 🎧		"Jane Doe: How"		
	tnt	★★½ "El Discípulo" (2003) Al Pacino, Colin Farrell.					(:25) ★★ "La Cacería" (2003, Acción)				★★★ "Dragón Rojo" (2002) Anthony Hopkins.					"Casa de Cristal"	
	film-zone	Fan	★★½ "Footloose" (1984) Kevin Bacon.				★★ "Bajo Amenaza" (2005)			(:15) "Bajo Aguas Tranquilas" (2005)				(:10) ★★★½ "De Paseo a la Muerte"			
	mp	(4:30) ★★½ "Obsesión Fatal"			(:40) "Tormenta Virtual" (2002) Ling Bai				(:35) ★★ "Secreto del Pasado" (2003)				★½ "El Ganador" (1991) Chuck Norris.				Obser
Entretenimiento	animax	Samurai	Huma	Legend	Survival	Prince	Alche	Blood	Get	King	Bleach	Evange	Hell Girl	Hellsing	Alche	Blood	Bleach
	antena-3	España	Diario-Patricia		Testigo	Mujeres	Ruleta Suerte		Noticias	¿Dónde Estás Corazón?					(:45) GPS Testigo Directo		
	axn	Law and Order		CSI: Crime Scn		Lost 🎧 (SS)		Criminal Minds 🎧		Mujeres Asesinas		★★★ "The Squid and the Whale" (2005, Drama)					Flix 🎧
	disc-home	Ángeles	Bebé	Madre	Escultores		Nacim'	Bebé	Llegada	Sueños	Jon y	Pequeño	Niñera S.O.S.		Ángeles Adoles		Nacim'
	disc-travel	Tro	Top 5	Top 5	Lo Mejr-México		Dónde	Getaway	Cóctel	Cocina	Trotamundos		Top 5	Top 5	Tour-Jordania		Cóctel
	e	Sunset	Girls of	Girls of	Dr. 90210		Sunset	E News	True H'wood		Richards	Sunset	Girls of	Girls of	E News	Naked	Girls of
	el gourmet	Ruta del	Villa	Ohno	Rescate	Beber	Narda	Metodo	Velero	Ruta del	Desafío	Ohno	Metodo	Villa	Gourmet	Ruta del	Natural
	eurochannel	Dalida	New	Arte	Eurofest	Eurocor	★★½ "La Leyenda de Rita" (1999)				Dalida				★★½ "La Leyenda de Rita"		
	fox	Shark 🎧	★★★ "Robots" (2005) Halle Berry				Futurama	Simp	Simp	Simp	"Wallace y Gromit en la Batalla"				Simp	Simp	Simp
	fox life	One Tree	★★★ "La Boda de mi Mejor Amigo"				Ellen	Love	Dr. Phil		One Tree Hill		Nip/Tuck		Alessan	Alessan	Nip/Tuck
	fx	Stargate	Stargate SG-1 🎧		Family	Family	★½ "Venganza Mortal" (2003, Acción)				The Unit		★★★½ "Volver al Futuro" (1985) Michael J. Fox.				
	history	Blizzard: Race		Mail Call	Mega Desastres		Maravillas Mod		Maravillas Mod		Maravillas Mod		Maravillas Mod		Maravillas Mod		Maravil
	mgm	Hombre	(:40) ★½ "La Piedra del Diablo 4" (2002)				★★★ "Mar Abierto" (2003)			(:10) "Cazador Nocturno" (1996, Terror)				★½ "Deseo Virtual" (1995)			Luna
	rai	(2:30) RAI Italia			RAI Italia								RAI Italia				
	sony	Charmed (SS)		Will & Grace		Grey's Anatomy 🎧		Jim	Til Death	Chris	The	Friday Night Lights		Seinfeld	Scrubs	Jim	Til Death
	tve	España	Amar-Tiempos		Saber	Hecho	Teledi	Por Fin Has		Noche de Series				Paco y Veva			Banda
	universal	(4:30) ★ "El Único" (2001)			Detec	Detec	Ley y Orden		Dr. House 🎧 (SS)		Reaper 🎧 (SS)		★★ "Terror en la Niebla" (2005, Terror)				Ley Or
	warner	Ellen DeGeneres		Old	TMZ 🎧	Two Men	Two Men	Friends	Aliens	★★ "Veloces y Mortales" (2004)				★★½ "Constantine" (2005) Rachel Weisz			
Infantil y femenino	boomerang	(4:30) Manatu			The Nightmare Room				I Like	Radio	Basil Bru	Padres	Club	Vida	New Flipper		Int
	cartoon-net	Mono	★★★ "Los Cazafantasmas" (1984) Bill Murray.					Sombrias Aventuras			Mucha	Ed, Edd	One	Dragon	Rave	Monkey	Pokémon
	casa-club	Chef	Cocinar	Joven	Mak	Frn Food	Cookwr	Homes	De Mano	Taller	Look	Shabby	Cocinar	Kristina	Rebecca	Vida	Vida y
	disc-kids	Mister	Hi-5	Backyard	Lazy	Pinky	Wubbzy	Dragon	Aven	Mister	Hi-5	Prince	Harry	Clifford	Sésamo	Dragon	Peep
	disney	Sneek	Waverly	Gemelos	DC	Phineas	Película se Anunciará					Película se Anunciará				Película	
	jetix	(4:00) Película		Power	Pucca	Yin Yang	Padrinos	Padrinos	Padrinos	Película				Yin Yang	Padrinos	Dave	Padrinos
	nickelodeon	Nickers	Premiere	iCarly	Zoey 101	Manual	Drake	Manual	iCarly	Zoey 101	Padrinos	Bob	Kenan	Principe	ALF	Agente	Hechi
M	htv	Vid ETC	21 Videos populares.				V.I.P.	Lunada			Hurbano				21 Videos populares.		
	mtv	Hincha	Milon	Scarred	Parental	Zona de Combate		Enchúla	El 20 de MTV		Stimpy	Casa	South	Dude	Room	Mr. Hell	
Deportes	espn	Balon	NFL	UEFA	Juego	Crono.	Gol	Profiles	Fútbol UEFA Liga de Campeones				Sportscenter		Gol	NFL	Fútbol
	fox-sports	FoxS	La Última Palabra		Copa Sudamer		Pasion	Quinta	Fox Sports 360		Fox Sports Noticias		Tower Torneos		La Última Palabra		Fox
Noticias	cnbc	Fast Mny	Mad Money		Kudlow & Company		On the Money		To Be Announced		The Big Idea		Mad Money		Fast Money		TBA
	cnn-e	Efectivo	Encuentro		Directo	Ojo Crí	Encuen	Econ	Pano	Directo	Perspec	Econ	Aristegui	Deportes	Perspec	Aristegui	Directo
	cnn-i	Business	News	Sport	News	Daily Sh	News	Cor	Larry King		Cooper 360		Untold	Sport	News	World	News
	fox news	Election	Special Report		Fox Report		The O'Reilly Factor		Hannity & Colmes		On the Record		The O'Reilly Factor		Hannity & Colmes		On Re
Culturales	a&e	Weeds	The Cleaner (SS)		Watch Over Me 🎧		★★★ "Bridget Jones's Diary" (2001)				★★★ "The Mask of Zorro" (1998) Antonio Banderas.					A&E Music	
	ap	Animalia	AnimalExtremo		Osos en Acción		Distrito Animal		Osos en Acción		Ruud Cazador		AnimalExtremo		Distrito Animal		Pagado
	discovery	La Fab	Mega Constru.		Pesca Mortal		Ing Cotidiano		Aguamala		Fieras Ingen		Huella	Huella	El Crimen Perfecto		Cotidi
	film&arts	(4:30) Los Cisnes y Solos			Art 21 Paradoja		Vyle	Leyen	Sessions		Art 21 Paradoja		Vyle	Leyen	Sessions		Dinero
	nat'l-geo	Vida	National Geo.		National Geo.		National Geo.		Paraísos Terr		Geographic		National Geo.		National Geo.		Vida
	p&a	Extreme	Jekyll		Fear Factor (SS)		Videos Asomb.		Extreme Makeover		Jekyll		★★★ "Drácula de Bram Stoker" (1992, Terror)				
A	playboy	Paseo	Summer	Chicas	Diario	"Ashton's Asylum" (2005)			Black	Reporter	Playmate Ano 2008		Summer	Chicas	"Audición de Porristas 6"		
	venus	Milf	(:25) "Amantes Fantasmas"			(:15) "¿Quieres Una Galleta?" (2006) Jada Fire.					(:35) "Clinica Anal" (1993)		(:10) "Inmundicias 2" (2007)				Pelicula

	VENEZUELA	5:00	5:30	6:00	6:30	7:00	7:30	8:00	8:30	9:00	9:30	10:00	10:30	11:00	11:30	12:00	12:30
Sólo Clientes Digitales	superland	"Volver-Futuro"		★★½ "Los Pequeños Traviesos" (1994)			★★★ "Volver al Futuro II" (1989)					★★ "Cambio de Metas" (1999)				"Joven Hércules"	
	turbo	Duelo a Motor		Ciencia	(:42) Rides		Rides		Overhau	American Hot Rod		Overhau	Superestructuras		Rides		Rides
	caracol	Tu Voz Estereo		(:15) Victoria		Gavi	Noticias 7:00		(:45) El Cartel		La Qui	Pobre	Cóm	Noticias	El Radar	Doble	Cine Arte
	retro	Hombre	Kojak		División Miami		★★★ "Un Recluta en Apuros" (1988)				División Miami		★★ "Ishtar" (1987) Warren Beatty.				Retro
	europa	"Mi Hijo Nerón"		(5:55) "Tos Ferina" (1987)			★★ "El Final de la Violencia" (1997)				(:35) ★★★ "Cuando Llega el Sábado"				(:20) "Historias de la Mili"		
	infinito	Doctora	Infancia Hoy		Big	Los	Destinos del		Diana vs. la Reina		Anorexia Infantil		Egipto Decod.		Desa	72 Horas	Pagado
	tcm	Magnum		Agente	El Gran Chaparral		★★★★ "El Golpe" (1973) Paul Newman.				(:45) ★★½ "La Ley de la Calle" (1983)				(:25) ★★★ "Mi Otro Yo" (1984)		
	movieworld	Película-Anun.	(5:54) Película se Anunciará				Película se Anunciará			(:06) Película se Anunciará			(:42) Película se Anunciará				Película
	grandoc	Planeta	Depredadores		Rutas por España		Destinos	Traves	Traves	Alma	Time Bomb		Portada	Voces		De Cerca	Ilusiones
	body	Making	Pasarela	Susana	Making	Pasarela	Making	Pasarela	Informa	Clips	Pasarela	Serrano	C.	Making	Pasarela	Making	Art Fash
	d civilization	Precio, Cima		Pirám	Bestias		Rei. Dinosaurio		Nacidos	(:06) Faraonas		200 Anos	Artes Marciales		Bestias		Dinosau
	d science	A Salvo-Ciencia		Maravil	Los Primeros Días		Duelo Animal		Ca	Los Primeros Días		Cirugia	Fieras Ingen		Los Primeros Días		Duelo

SÁBADO MADRUGADA Y MAÑANA — OCTUBRE 25, 2008

	VENEZUELA	1:00	1:30	2:00	2:30	3:00	3:30	4:00	4:30	5:00	5:30	6:00	6:30	7:00	7:30	8:00	8:30
	COLOMBIA	12:00	12:30	1:00	1:30	2:00	2:30	3:00	3:30	4:00	4:30	5:00	5:30	6:00	6:30	7:00	7:30
Peliculas	hbo-e	Alice	(:45) Satisfaction		Spielberg		(:40) "Amor en Venecia" (1991)				★★ "Experta en Bodas"			(:15) ★★ "Ángeles de Hierro" (2004)			
	hbo-o	★½ "Deber Cívico"		(:15) ★★½ "Vacancy" (2007)			(:45) Alice		(:45) Satisfaction		Spielberg		(:40) "Amor en Venecia" (1991)				Experta
	hbo-plus	El Efecto	★★ "La Novena Revelación"			"Regreso a Halloweentown"			(:45) ★½ "Pasión Por África" (2000)				"Lightspeed: Superluchador"			"Dream-Murder"	
	cinemax-e	(:15) ★★½ "Edmond" (2005)			(:45) ★★★ "Ed Wood" (1994, Biografía)				"Ultraman Mebius"			(:15) ★★ "Solitario y Astuto"			(:45) "Nostalgia del Pasado"		
	cinemax-o	"Excéntricos T."			★½ "Asesinas" (2006, Drama)			(:15) ★★½ "Edmond" (2005)			(:45) ★★★ "Ed Wood" (1994, Biografía)				"Ultraman Mebius"		
	cinecanal-e	"Locademia"		(1:55) ★★½ "Un Día Muy Especial"				(3:55) ★★ "Por Amor" (1999, Drama) Kevin Costner.					(:25) ★★★ "Papá Por Siempre" (1993)				Cuatro
	cinecanal-o	(12:55) ★★½ "Todo por Amor" (1991)				★½ "Locademia de Medicina" (2004)				(4:55) ★★½ "Un Día Muy Especial"				(6:55) ★★ "Por Amor" (1999, Drama)			
	cmix	"Minority Report:..."			(:35) ★★★½ "Los Muchachos No Lloran"				(:35) ★★½ "Propuesta Indecorosa"				"MotoCross: Ruedas"			(7:55) ★★½ "Flicka"	
	movie-city-e	★★½ "La Última Carta" (2007, Acción)				(2:55) ★★★ "Un Enemigo en Casa"				(4:50) ★½ "Besos de Sangre"			(:35) "Un Año en mi Vida"			(:15) "Las Manos"	
	movie-city-o	(12:15) ★★½ "Tirador" (2007)			(:25) "Naufragio de Amor"			★★½ "La Última Carta" (2007, Acción)				(5:55) ★★★ "Un Enemigo en Casa"				"Besos de Sangre"	
	hallmark	Jane	"Jane Doe: How to Fire Your Boss"				Pagado	Pagado	Pagado	Pagado	Pagado	Pagado	Pagado	Pagado	Servicio de Int		Sabrina
	tnt	"Casa de Cristal"		(:10) ★★ "8MM" (1999, Suspenso) Nicolas Cage.					Direc	Direc	★★★½ "El Imperio del Sol" (1987) Christian Bale.					"Mejor Solo que"	
	film-zone	DePaseo	(:20) ★★ "Engaño Pequeño"			(:10) ★★½ "Escape en Tren" (1985)				(:15) ★★½ "Recuerdos de Amores Pasados" (1995)					"El Cazador de Dinosaurios"		
	mp	"Observándote"		★★½ "Zona Caliente" (1989) Dennis Hopper.					(:20) ★½ "El Ganador" (1991)			(:05) ★★½ "Asesino Secreto" (2001)				"Recuerdo-Inf."	
Entretenimiento	animax	Evange	Hell Girl	Hellsing	Get	King	Alche	Blood	Barom	Demon	Cosmo	Frontier	Mars	Fighter	Wild 7	Ghenma	Subma
	antena-3	Testigo	Canal 24 Horas										Canal 24 Horas		Ni se te	Como	Noticias
	axn	CSI: Crime Scn		★★★ "The Game" (1997) Michael Douglas.					Flix	CSI: NY (SS)		CSI: NY (SS)		NCIS (SS)		The Dead Zone	
	disc-home	Bebé	Llegada	Sueños	Jon y	Pequeño	Niñera S.O.S.		Ángeles Adoles		¡No Te Lo Pongas!		Novias Neuróticas		Pagado	Pagado	Pagado
	disc-travel	Cocina	Trotamundos		Top 5	Top 5	Tour-Jordania		Cóctel	Cocina	Trotamundos		Top 5	Top 5	Pagado	Pagado	Pagado
	e	Florida	Viva Pan	Child	Child	Scandals	Scandals	Hottest Style		Behind	Luxe Wld	Life	Colin Farell: THS		Viva Pan	Florida	Pagado
	el gourmet	Narda	ABC Ba	Medit	Frutas	Master	Gourmet	Ruta del	Pagado	Pagado	Desafío	Ohno	Natural	Narda	Metodo	Villa	Gourmet
	eurochannel	Leyenda	★½ "Sin Escándalo" (1999, Drama)				El Lago del Cuervo		★★½ "Sí, Pero..." (2001) Gérard Jugnot				★½ "Sin Escándalo" (1999, Drama)				Leyenda
	fox	Futurama	★★★ "A Los Trece" (2003) Holly Hunter.				★★★ "Tiempo de Volver" (2004)				Shark Russo (SS)		Pagado	Pagado	Pagado	Pagado	Pagado
	fox life	Nip/Tuck	Alessan	Alessan	Love My Way		The Huntress		Three Wishes		Ally McBeal (SS)		Amor en Custodia		Pagado	Pagado	Pagado
	fx	Masters of Horror			Amer	RENO	Family	Penn	Stargate Atlantis		Auto	Tuning	GP Story	Pinks	Pagado	Pagado	Pagado
	history	Maravil	Maravillas Mod		Maravillas Mod		Maravillas Mod		Mega Desastres		Blizzard: Race to the Pole			Mail Call	Pagado	Pagado	Mega
	mgm	(12:45) ★★★ "Luna Llena"			(:45) "Cazador Nocturno" (1996, Terror)				Cine	Cine	Pagado	Pagado	Pagado	Pagado	Pagado	Pagado	Pagado
	rai	(10:30) RAI Italia			RAI Italia								RAI Italia				
	sony	Chris	The	Friday Night Lights		Seinfeld	Scrubs	Charmed (SS)		Beverly Hills, 90210		Melrose Place (SS)		7th Heaven (SS)		Chris	The
	tve	(12:30) La Banda de Pérez			Noticias 24H			UNED	Con To	Pueblo	Parla	Mil Años	Teledi	Infantil	(:40) El Conciertazo		Teledi
	universal	Ley Or	Detec	Detec	★★ "Terror en la Niebla" (2005, Terror)				Dr. House (SS)		Reaper (SS)		Ley y Orden		Pagado	Pagado	Pagado
	warner	Friends	Aliens	TMZ	Ellen DeGeneres		Midnight Caller		Third Watch (SS)		Jesse	TresTres	TresTres	Paso	Paso	Veronica	Two Men
Infantil y femenino	boomerang	Radio	Snobs	Silla	Sweat	Harry	Neverending Story		Zoo	Cake	H2O	Scout	Latest	Silla	Ruby	Caballos	6 Teen
	cartoon-net	Pokémon	Cartoon Pop				Tom-	Chicas	Chicos	Dexter	Cam	Scooby	Cartoon Pop		Sombrias		Johnny T
	casa-club	Mak	Hell's Kitchen		Chef	Area	Joven	Espacios	Shabby	Recetas	Vivir-	Chef	Homes	Space	Moda	Belleza	Pagado
	disc-kids	Thomas	Poko	Fifi	Koala	Bob	Save	Clifford	Barney	Jakers	Barney	Backyard	Harry	Charlie y	Pinky	Prince	Hi-5
	disney	Película	Blanca	Phineas	Zapping	Waverly	Gemelos	DC	Phineas	Recreo	Art At	Sr Big	Bear	Doodle	MiniEinst	101 Dalmatas	
	jetix	Power Rangers		Tortugas	Padrinos	Padrinos	A.T.O.M.	Chaotic	Cyber	Pucca	Power	Power	Power	Dave	Padrinos	Pucca	QTC
	nickelodeon	BellaGen	Munsters	Addams	Kenan	Principe	ALF	Agente	Hechi	BellaGen	Munsters	Addams	Mr.	Rocket	Blue	Dora	Go Diego
M	htv	21	Lunada								Video Gallo Éxitos del mundo Pop y Tropical.						
	mtv	Fist of	El 20 de MTV		Asterisco Hotmatch						Videorama		Videorama		Next	Exposed	Super
Deportes	espn	Fútbol UEFA Liga			Fútbol UEFA Liga de Campeones				Racing	Cricket	Sportscenter		Sportscenter		Sportscenter		Speed
	fox-sports	Fox	Fox Sports Noticias		90 Minutos de Fútbol				Catherine Cient		Fútbol Inglés				Tenis ATP: Basel, Semifinales.		
Noticias	cnbc	TBA	Paid	Paid	Paid	Paid	Mad Money		Suze Orman		Net	Paid	Paid	Paid	Paid	Paid	Paid
	cnn-e	Globo	Deportes	Mundo	Econ	Mundo	Deportes	Econ	Noticia	Econ	Aristegui	Deportes	Noticia	Econ	Efectivo	Deportes	Aristegui
	cnn-i	Market	CNN Presents (CC)		News	TBA	News	Sport	(:35) Larry King		News	Sport	Untold	Art of	News	Sport	News
	fox news	On Re	Special Report		Red Eye		Special Report		The O'Reilly Factor		The O'Reilly Factor		Fox and Friends Saturday				
Culturales	a&e	(12:00) A&E Music		★★★ "Bridget Jones's Diary" (2001)				★★★ "The Mask of Zorro" (1998) Antonio Banderas.					The Cleaner (SS)		Pagado	Pagado	Cleaner
	ap	Pagado	Pagado	Pagado	AnimalExtremo		Osos en Acción		Distrito Animal		Osos en Acción		Animales	Caninos	Jeff Corwin		Natural
	discovery	Cotidi	Aguamala		Fieras Ingen		Huella	Huella	El Crimen Perfecto		Cuerpo		Ing Cotidiano		Pagado	Pagado	Pagado
	film&arts	"Lo Que Hace el Dinero"			Arte Urb	Revelaci	★★½ "La Amante del Jefe" (1992)				Pagado	Pagado	Pagado	Pagado	Boheme, Puccini		
	nat'l-geo	Vida	National Geo.		National Geo.		Megafábricas		Insectos	Mirabelle	La Cas	Cubitos	Bombero	DrSeuss	Granja	Mirabelle	La Cas
	p&a	Drácula	★★★ "Drácula de Bram Stoker" (1992, Terror) Gary Oldman.						Jekyll		American Chopper		Doble Identidad		Pagado	Pagado	Pagado
A	playboy	Circo	All Nite	Cuentos	Sexy	Playboy Prime		Justicia	"Fotografías Calientes" (2006)			Justicia	Diario	Sexy	AB Sex	Pala Sex	S.O. Sex
	venus	(12:25) "Pelicula"		(1:50) "Fotografías Calientes"			(:35) "Milf School 3"				(:25) "Amantes Fantasmas"			(:15) "¿Quieres Una Galleta?" (2006)			
	VENEZUELA	1:00	1:30	2:00	2:30	3:00	3:30	4:00	4:30	5:00	5:30	6:00	6:30	7:00	7:30	8:00	8:30
Sólo Clientes Digitales	superland	"Joven Hércules"		★★ "El Libro de La Selva 2" (2003)				★★★ "El Profesor Chiflado" (1996)				★★½ "La Llave Mágica" (1995) Litefoot				"Pie Pequeño"	
	turbo	(:06) Overhaulin'		Hot Rod	(:42) Overhaulin'		Superestructuras		Rides	(:06) Rides		Overhau	American Hot Rod		Overhaulin'		Superest
	caracol	(12:45) Cine Arte				Aquí Se Gana			(:45) Popeye		Finca	Súper	Súper	Súper	Popeye	Dorae	Dorae
	retro	Robo	CHiPs		El FBI		He Man	Shera	Columbo				★★★★ "Octubre" (1927)			(:15) RetroToons	
	europa	(:05) "Dulce Piel de Mujer"			(:40) ★★½ "Así Como Eres" (1978)				Pagado	Pagado	Pagado	Pagado	Pagado	Pagado	"Nunca Moriremos" (1993)		
	infinito	Desc-Pasado		Big	Diana vs. la Reina		Desapar	72 Horas	Infancia Hoy		Destinos del		Tai Chi	Namaste	Neopi	Pagado	Yoga
	tcm	Agente	Ángeles-Charlie		Brigada A		Buck Rogers		Galáctica		La Isla de Gilligan		Mujer Maravilla		Ángeles-Charlie		Increible
	movieworld	Película-Anun.		(1:54) Película se Anunciará			Película se Anunciará			(:06) Película se Anunciará			(:42) Película se Anunciará				Película
	grandoc	Ilusiones	Mujeres	Mem., Espana		Siglo XX	Notebooks-Asia		Hasta	Hasta	(:25) Otros Pueblos		Ilusiones		Mujeres	Mem., Espana	
	body	Pasarela	Making	Dapianno	Making	Pasarela	Susana	Pasarela	Guajira	Clips	Pasarela	Serrano	Pasarela	Making	Pasarela	Making	Susana
	d civilization	Nacidos-Morir		Faraonas	200 Años de		Artes Marciales			Rei. Dinosaurio		Nacidos	(:42) Faraonas		200 Años de		Artes M.
	d science	Casos Médicos		Primeros	Cirugia Plastica		Fieras Ingen		Primeros	(:06) Duelo Animal		Ca	Los Primeros Días		Cirugia Plastica		Fieras

	VENEZUELA	9:00	9:30	10:00	10:30	11:00	11:30	12:00	12:30	1:00	1:30	2:00	2:30	3:00	3:30	4:00	4:30
	COLOMBIA	8:00	8:30	9:00	9:30	10:00	10:30	11:00	11:30	12:00	12:30	1:00	1:30	2:00	2:30	3:00	3:30
Películas	hbo-e	Ángeles	(:25) ★★★ "Jinetes del Espacio" (2000)				(:40) ★★★ "Avión Presidencial" (1997, Suspenso)					Alice	★★ "Chapter 27" (2007)			"Bury My Heart"	
	hbo-o	"Experta-Bodas"		(:15) ★★ "Ángeles de Hierro" (2004) Hilary Swank.					(:25) ★★★ "Jinetes del Espacio" (2000)				(:40) ★★★ "Avión Presidencial" (1997, Suspenso)				
	hbo-plus	Dream	(:45) ★★½ "Imitando a Beethoven"				(:40) ★★★ "Amélie" (2001, Fantasía)				(:45) ★★ "Seduciendo a un Extraño"				★★ "Amor, Sexo y Suspenso"		
	cinemax-e	Nostalgia	★★★ "Buenos Días, Vietnam" (1987)				"Jack" (2004) Stockard Channing.				"Locas Vacaciones"			(:15) "Soñar no cuesta nada" (2006)			
	cinemax-o	(:15) ★★ "Solitario y Astuto"			(:45) ★★ "Nostalgia del Pasado" (2001)				★★★ "Buenos Días, Vietnam" (1987)				"Jack" (2004) Stockard Channing.				Locas
	cinecanal-e	"Cuatro Mujeres"			(:35) ★★ "Hasta Que Te Encontré" (1991)				(:20) ★ "En la Cuerda Floja"			(1:55) ★★ "Cuatro Mujeres y un Destino"				"Viviendo con"	
	cinecanal-o	Por Amor	(:25) ★★★ "Papá Por Siempre" (1993)				(:45) ★★ "Cuatro Mujeres y un Destino"				(:35) ★★ "Hasta Que Te Encontré" (1991)				(:20) ★ "En la Cuerda Floja"		
	cmix	Flicka	★★ "Jorge, el Curioso" (2006)			★★★½ "Inteligencia Artificial" (2001) Jude Law					★★ "La Amenaza" (2005)			(:10) ★★½ "Las Últimas Vacaciones"			
	movie-city-e	(8:15) "Las Manos" (2006)			(:20) "El Sabor del Edén"			(:05) ★★½ "Tirador" (2007) Michael Peña				(:15) "La Cosa Nostra" (2006, Drama)				"Mr. Ripley"	
	movie-city-o	Besos	(:35) "Un Año en mi Vida"			(:15) "Las Manos" (2006, Drama) Graciela Borges.					(:20) "El Sabor del Edén"			(:05) ★★½ "Tirador" (2007) Michael Peña			
	hallmark	(8:30) ★★½ "Sabrina" (1995)			Servicio de Int		Servicio de Int		"Jane Doe: How to Fire Your Boss"				★★½ "Sabrina" (1995) Harrison Ford.				Servicio
	tnt	"Mejor Solo que"		(:15) ★★ "Pasaporte a París" (1999)				★★½ "Winning London" (2001)				Holly	"Legalmente Rubia 2: Roja"				Direc
	film-zone	(:10) ★★½ "El Precio de una Promesa 2"				★★★ "Náufrago" (2000) Tom Hanks, Helen Hunt.					(:40) ★½ "El Retrato Perfecto" (1997)				(:35) ★★ "El Santo" (1997)		
	mp	Re	"Compañeros" (2005)			(:15) "La Investigación" (2002)				★★★★ "Golpes del Destino" (2004) Clint Eastwood.					★½ "Recuerdo de la Infancia"		
Entretenimiento	animax	Babel II	Hunter X	Hunter X	Hunter X	Hunter X	Hunter X	Barom	Demon	Cosmo	Frontier	Mars	Fighter	Wild 7	Ghenma	Subma	Spica
	antena-3	Noticias	Punto	Viaje	Un Paso Adelante			Mejor	Viaje	Renóvate	Ruleta Suerte		Noticias	(:15) Mis Adorables Vecinos			
	axn	CSI: NY (SS)		NCIS (SS)		Mujeres Asesinas		★★★ "The Game" (1997) Michael Douglas.					★½ "London" (2005) Chris Evans.				Flix
	disc-home	Pagado	Trading Spaces		Todo	Chef-	Clean Sweep		Trading Spaces		10 Años	10 Años	Novias en Forma		Una Semana		Novias
	disc-travel	Pagado	Getaway	Getaway	Lo Mejr-México		Millonarios		Ruta al	Estilos y	Pasa	Pasa	Casas	Super	Lugares Que		Tro
	e	Pagado	Pagado	Pagado	Vive Vie	Scenes	Soup	Dr. 90210		Dr. 90210		Dr. 90210		Dr. 90210		Richards	Richards
	el gourmet	Ruta del	ABC Ba	Medit	Frutas	Master	Desafío	Ohno	Natural	Narda	Metodo	Villa	Gourmet	Ruta del	ABC Ba	Medit	Frutas
	eurochannel	(8:30) "La Leyenda de Rita"			New	Arte	Eurofest	Eurocor	Viajes Musica		Michelle	★★ "Rainbow Warrior" (1992) Jon Voight.				El Lago del Cuervo	
	fox	Pagado	Name	Back	Help Me	★★½ "El Perro Sonriente" (2005, Drama)				★★ "El Planeta de los Simios" (2001) Tim Roth					★★★ "El Profesor Chiflado"		
	fox life	Pagado	Baby TV						Maxed	Modern	★★½ "Palabras Mágicas" (2005, Drama)				"Boda-Amigo"		
	fx	Pagado	Auto	Tuning	GP Story	Pinks	ECW		Poker		Gambler	How to	Car Cruz	Mans	★★ "The Punisher" (2004)		
	history	Mega	Inventos Antig		Inventos Antig		Maravillas Mod		Maravillas Mod		Maravillas Mod		Maravillas Mod		Inventos Antig		Inventos
	mgm	Pagado	Cine	★★★ "Elígeme" (1984) Geneviève Bujold.				★★ "The Retrievers" (2001) Robert Hays.				"Sub 429: El Submarino Invencible"				★★★ "Mar Abierto"	
	rai	(6:30) RAI Italia			RAI Italia								RAI Italia				
	sony	Chris	The	The Best Years		Chris	The	7th Heaven (SS)		Iron Chef		America-Talent		Chris	The	The Best Years	
	tve	Teledi	(:20) Transmisiones Deportivas				Noticias	Desde Galicia Para el Mundo			A Pedir	Palabra	Teledi	(:15) Cine de Barrio			
	universal	Pagado	Pagado	Pagado	Pagado	Pagado	★ "El Único" (2001) Jet Li, Carla Gugino.				"El Protector" (2004) Dolph Lundgren.				La Ley y el Orden		Ley Or
	warner	Friends	Friends	ER (SS)		Midnight Caller		Dark Justice		Babylon 5		Moonlight (SS)		The O.C. (SS)		Gilmore Girls (SS)	
Infantil y femenino	boomerang	Club	Zixx	Zoo	Basil Bru	Padres	Manatu				H2O	Scout	Latest	Silla	Somos Tu y Yo		Hidden
	cartoon-net	Sombrias	Dragon	Legión	Transfr	Ben 10	Las Chi	Pokémon	Votatoon						★★★ "Los Cazafantasmas"		
	casa-club	Pagado	Pagado	Pagado	Pagado	Pagado	Ready	Chef	Space	Homes	Cookwr	Chef	Room	De Mano	Vida	Kristina	Rebecca
	disc-kids	Jim Luna	Dragon	Backyard	Lazy	Mister	Soy Dan	Harry	Pocoyo	Fifi	Poko	Roary	Mundo	Bruno	Louie	Wubbzy	Fabu
	disney	101 Dalm	Mickey	Tigger	Película se Anunciará				Padrinos	Emper	Emper	Emper	Película se Anunciará				Por Qué
	jetix	(8:30) QTC			Padrinos	Padrinos	Kung Fu	Chaotic	Padrinos	Dave	Padrinos	Pucca	Mano	Phil del	Película		
	nickelodeon	Flamingo	Neutron	Virginia	Creepie	Rugrats	Wayside	Gato	Tak y el	Bob	Bob	Padrinos	Avatar	Manual	Manual	Zoey 101	Zoey 101
M	htv	Vid Gallo	Videos ETC Mejores videos.				21 Videos populares.				Videos ETC Mejores videos.				V.I.P.	Videos ETC	
	mtv	Super	Made		Come In	The Hills	The Hills	Parental	Milon	Zona de Combate		Daria	Mr. Hell	Joystick	Fists of	Enchúla	Stunt
Deportes	espn	Motor	Fútbol CONCACAF				Simplemente		UEFA Hilights		Gol	(1:55) Fútbol Italiano Serie A (En Vivo)				Carrera-Caballo	
	fox-sports	Tenis ATP: Basel, Semifinales.			Fútbol	Fútbol Inglés				Fútbol Inglés				X Peri	Kickboxing		FoxS
Noticias	cnbc	Paid	Paid	Paid	Paid	Paid	Paid	Paid	Paid	Paid	Paid	Paid	Paid	Paid	Paid	Paid	Paid
	cnn-e	Mundo	Noticia	Expan	Globo	Mundo	Efectivo	Aristegui	Econ	Destinos	Noticia	Econ	Mundo	Adelan	Mirador	Mundo	Mirador
	cnn-i	Screen	CNN Presents (CC)		Talk Asia	Cor	News	Africa	News	Art of	News	TBA	CNN Presents (CC)		News	Sport	News
	fox news	Friends	Bulls	Business	Forbes	Cashin In	America's Election HQ				Weekend Live				America's Election HQ		
Culturales	a&e	Cleaner	The Cleaner (SS)		The Cleaner (SS)		The Cleaner Piloto		The Cleaner (SS)		The Cleaner (SS)		The Cleaner Piloto		The Cleaner (SS)		Cleaner
	ap	Dinosapi	Animalia	Prueba	Viajeros	Animalia	Creadores-Criat		El Mundo Natural		Planeta Tierra		Natural	Dinosapi	Animalia	Prueba	Viajeros
	discovery	Pagado	Expedición Abyss		Expedición Abyss		Hormigas Asesinas		Aguamala		China y su Rio		Rides		Overhaulin'		Cotidi
	film&arts	Boheme, Puccini			Actors Studio		Arte Urb	Revelaci	Inspector Morse				Actors Studio		Boheme, Puccini		
	nat'l-geo	Cubitos	Vida Animal		Ecológi	Ecológi	Triunfo de Vida		¿Cazador cazado?		Tabú		Tabú		Comidas	El Diario	4Real
	p&a	Pagado	No Estabas		Super	Rumbo	★★★½ "Apolo 13" (1995) Tom Hanks, Bill Paxton.						★★★ "La Habitación del Pánico" (2002, Suspenso)				
A	playboy	Reporter	Cuentos	Black	Boy	Justicia	"Acercamientos..."			Diario	Circo	AB Sex	Around	Reporter	Cuentos	Chicas	69 Cosas
	venus	¿Quieres	(:35) "Milf School 3"				(:25) "Amantes Fantasmas"			(:15) "¿Quieres Una Galleta?" (2006) Jada Fire.					(:35) "Milf School 3"		

	VENEZUELA	9:00	9:30	10:00	10:30	11:00	11:30	12:00	12:30	1:00	1:30	2:00	2:30	3:00	3:30	4:00	4:30
Sólo Clientes Digitales	superland	"Pie Pequeño"		"Hook: El Retorno del Capitán Garfio"				"El Circo de Ildebrand" (1995, Comedia)				"Pie Pequeño en..."				"¡Para! o Mamá"	
	turbo	(:06) Rides		Rides	(:42) Overhaulin'		American Hot Rod		Overhau	Superestructuras		Rides	(:42) Rides		Overhaulin'		Hot Rod
	caracol	Bugs	Bugs Bunny Show		Histo	Scooby Doo		Super	Animo	Noticias 12:30		Simp	Simp	Simp	Futurama (SS)		Simp
	retro	Robo	He Man	Shera	★★★ "Sin Miedo y sin Tacha" (1955)				(:20) ★★★ "J.W. Coop" (1971, Drama)				★★★ "La Mundana" (1948) Jean Arthur.				Retro
	europa	(:05) "Baby" (2002, Drama) Alice Dwyer.				La Habitación del Crimen			(:35) La Habitación del Crimen			(:15) ★★½ "Romance Prohibido" (1992)				"Hijos de Aníbal"	
	infinito	Neopi	Namaste	Tai Chi	Orgáni	Cocina	Pagado	Pagado	Orgáni	Spas	Gracias-Memor		Infancia Hoy		Karma Trekkers		Doctora
	tcm	Increible	Buck Rogers		Galáctica		Mujer Maravilla		A. Hitchcock		Agente	★★★★ "Río Rojo" (1948) John Wayne.				"Cuando-Destin"	
	movieworld	Película-Anun.		(9:54) Película se Anunciará			Película se Anunciará			(:06) Película se Anunciará		(:42) Película se Anunciará					Película
	grandoc	Siglo XX	Sal	Sal	Planeta al Desnudo		Depredadores		Traces	Traces	Expedi	Conocimiento		Página 2	Notebooks-Asia		Hasta
	body	Clips	Making	Guajira	Pasarela	Making	Serrano	Pasarela	Clips	Pasarela	Making	Especial	Art Fash	Pasarela	Clips	Making	Pasarela
	d civilization	Artes Marciales		Dinosau	Nacidos-Morir		Faraonas		200 Anos	Artes Marciales			Rei. Dinosaurio		Nacidos-Morir		Faraonas
	d science	Los Primeros Días		Duelo	Casos Médicos		Los Primeros Días		Cirugia	Fieras Ingen		Primeros	(:42) Duelo Animal		Casos Médicos		Primeros

SÁBADO TARDE Y NOCHE — OCTUBRE 25, 2008

	VENEZUELA	5:00	5:30	6:00	6:30	7:00	7:30	8:00	8:30	9:00	9:30	10:00	10:30	11:00	11:30	12:00	12:30
	COLOMBIA	4:00	4:30	5:00	5:30	6:00	6:30	7:00	7:30	8:00	8:30	9:00	9:30	10:00	10:30	11:00	11:30
Películas	hbo-e	"Bury My Heart at Wounded"			★★★½ "Lejos de Ella" (2007) Estreno.				Satisfaction (N)		(:25) ★★½ "El Gran Rescate" (2005)				(:45) ★★½ "Keane" (2004)		
	hbo-o	Alice	★★ "Chapter 27" (2007)			(:05) ★★★ "Bury My Heart at Wounded Knee"					★★★½ "Lejos de Ella" (2007) Estreno.				Satisfaction (N)		El Gran
	hbo-plus	Amor	★★★ "300" (2007, Acción) Gerard Butler.				Next Boxing Generation					(:10) ★½ "Prueba de Fe" (2007, Terror)				"Crimen Perfecto"	
	cinemax-e	Holly	★★½ "La Prueba" (2005, Drama)				★★½ "La Dalia Negra" (2006) Estreno.				(:45) "La Hija del Jefe" (2007)			(:15) "Perversa Obsesión" (2004)			
	cinemax-o	"Locas Vac."		(:15) "Soñar no cuesta nada" (2006)				Holly	"La Fuga" (2001) Miguel Ángel Solá.				★★½ "La Dalia Negra" (2006) Estreno.				Hija
	cinecanal-e	"Viviendo con"		★½ "Cinco Evas y un Adán"			★★½ "Nacho Libre" (2006)			(:15) ★★½ "El Engaño" (1999)				★★½ "Confetti" (2006) Martin Freeman.			
	cinecanal-o	(4:55) ★★ "Cuatro Mujeres y un Destino"				(6:50) ★★ "Viviendo con Mi Ex" (2006)				★½ "Cinco Evas y un Adán"			★★½ "Nacho Libre" (2006)			(12:15) "El Engaño"	
	cmix	★★★ "007 Casino Royale" (2006) Daniel Craig.					★★★ "Las Torres Gemelas" (2006)				"Muerte y Vida de Bobby Z"			(:15) ★★★½ "Borat" (2006)			Miami
	movie-city-e	Mr. Ri	(:45) ★★★½ "Promesas Peligrosas"				★★★ "Deslizando a la Gloria"			(:10) "El Ático" (2008, Terror)			"Genghis Khan: Hasta el Fin de la Tierra y el Mar"				
	movie-city-o	(:15) "La Cosa Nostra" (2006, Drama)				★★½ "Mr. Ripley: el Regreso"			(:45) ★★★½ "Promesas Peligrosas"				★★★ "Deslizando a la Gloria"			(12:10) "El Ático"	
	hallmark	Servicio	Hijas-McLeod		★★★ "Ni Idea" (1995) Alicia Silverstone.				★★ "Enamórate" (2003) Mandy Moore.				★★★ "Ni Idea" (1995) Alicia Silverstone.				Ni Idea
	tnt	TNT	★★ "Rompiendo Todas las Reglas"				★★ "Hombres de Negro II" (2002)				★★½ "Hulk" (2003, Fantasía) Eric Bana, Jennifer Connelly.						Hombre
	film-zone	El Santo	(:45) ★★★ "El Caso Thomas Crown"				(:45) ★½ "Pecado Original" (2001) Angelina Jolie					★★★ "Los Enredos de Wanda" (1988)				"Enredos Wanda"	
	mp	(:10) "La Investigación" (2002)				★★★★ "Golpes del Destino" (2004) Clint Eastwood.				Montreal Jazz			(:45) ★★★ "El Violín Rojo" (1998) Don McKellar				
Entretenimiento	animax	Mont	Excel	R.O.D.	★½ "Godzilla" (1998) Matthew Broderick.					R.O.D.	Distrac	Basilisk	Trinity	Solty Rei	★½ "Godzilla" (1998)		
	antena-3	España	Diario-Patricia		Renóvate	Mujeres	Ruleta Suerte		El Internado			Los Hombres de Paco			El Rastro del Crimen		
	axn	Mujeres Asesinas		The Dead Zone		Blood Ties		★★ "The Punisher" (2004, Acción) Thomas Jane.					★ "Ballistic: Ecks vs. Sever" (2002)				Blood
	disc-home	Novias	10 Años	Ellas Di	Mitos del Cáncer		Enigmas Médicos		Pequeño	Diseno	Casados	Jon y	Diagnóstico X		Una Semana		Medicina
	disc-travel	Tro	Anthony Bour		Comidas Exóticas		Destino:	Menú	La	Top 5	5 Tomas Latinoam''		Anthony Bour		Trotamundos		La
	e	Colin Farell: THS		True Hollywoo		Sunset	Sunset	Sunset	Sunset	Sunset	Richards	Sunset	Fashion	Fashion	Battle	Sunset	Sunset
	el gourmet	Master	Desafío	Ohno	Natural	Narda	Metodo	Villa	Gourmet	Ruta del	Velero	Boulan	Mendoza	Rescate	Metodo	Notas	4 Chefs
	eurochannel	French	Septieme Ciel		Melting Pot Cafe		Rocket Man		"El Gran Charles" (2006) Bernard Farcy.				"El Gran Charles" (2006) Bernard Farcy.				French
	fox	Profesor	"Wallace y Gromit en la Batalla"				Futurama	Simp	Simp	Simp	★★ "El Transportador" (2002) Shu Qi			Tiempo Final			Rescue
	fox life	My Best	Extreme Celebrities		Queer Eye for		Flipping Out		★★½ "Legalmente Rubia" (2001)				"Legalmente Rubia 2: Roja"				Alessan
	fx	★★ "The Punisher"		Ult. Fighter		Prison Break		★★½ "Van Helsing: El Cazador del Monstruos"					★★½ "La Momia Regresa" (2001)				Triple X
	history	Inventos	Inventos Antig		Inventos Antig		Mega Movers		Camioneros del		Camioneros del		El Universo		Mega Movers		Cami
	mgm	Mar	(:35) ★★ "Pequeñas Grandes Amigas"				★★★ "Twelve Monkeys" (1996, Documental)					(9:55) ★★★ "Manos del Diablo" (2002)				"La Acompañante"	
	rai	(2:30) RAI Italia			RAI Italia								RAI Italia				
	sony	Ghost Whisperer		Latin American Idol		Latin American Idol				Brazil's-Model		Experi	Daily Sh	Saturday Night Live (SS)			
	tve	CineBrrio	Bricolo	Mu	Corazón, Corazón		(:45) Entre Naranjos						Al Filo de Lo Imposible				Cine
	universal	Ley Or	La Ley y el Orden		Héroes		Reaper (SS)		★★½ "La Ventana Secreta" (2004)				★★★ "Identidad" (2003) John Cusack.				Ventana
	warner	Life Is Wild (SS)		Gossip Girl (SS)		TMZ (SS)		Aliens	Old	Two Men	Big Bang	★½ "Exorcista: El Comienzo" (2004)				TMZ (SS)	
Infantil y femenino	boomerang	Hidden Fort		Bels Boy	H2O	Scout	Latest	Silla	Somos Tu y Yo		H2O Sirenas		Scout Safari		Latest	Silla	Flipper
	cartoon-net	"Cazafantasmas"		Legión	Ben 10	Johnny T	Sombrias	Chicos	Scooby	Tom-	Pantera	Pájaro	Samurai	Naruto	Samurai	Naruto	One
	casa-club	Cookwr	Hell's Kitchen		Taller	Look	Shabby	Frn Food	Party	Area	Cocinar	Kristina	Rebecca	Vida	US Fashion Rocks 2007		
	disc-kids	Mister	Hi-5	Backyard	Lazy	Pinky	Wubbzy	Dragon	Barney	Mister	Hi-5	Prince	Harry	Clifford	Sésamo	Dragon	Peep
	disney	Padrinos	Blanca	Blanca	Waverly	Phineas	Película se Anunciará				Película se Anunciará				Película se Anunciará		
	jetix	Película	Padrinos	Padrinos	Padrinos	Padrinos	X-Men	Hulk	QTC				Película				Dave
	nickelodeon	Drake	Drake	Zoey 101	Manual	Naked	Karkú	Click Nick				Bob	Clarissa	Crecer	ALF	Addams	Munsters
M	htv	Vid ETC	En Mira	Videos ETC Mejores videos.			21 Videos populares.				Hurbano				21 Videos populares.		
	mtv	(4:30) Stunt					El 20 de MTV		Zona de Combate		Milon	Scarred	La Zona	Cierto	Ren	South	Mr. Hell
Deportes	espn	Carrera-Caballo			UEFA	Béisbol	Béisbol MLB Serie Mundial 3er Partido -- Equipos SA. (En Vivo)							Sportscenter		UEFA	Fútbol
	fox-sports	FoxS	Show-Fórmula		Fútbol de la Liga Mexicana				Primera Vuelta		Fox Sports Noticias		Full Tilt Poker		Fútbol MLS		
Noticias	cnbc	Paid	Paid	Paid	Deal or No Deal		The Apprentice		Suze Orman		Deal or No Deal		The Apprentice		Suze Orman		Deal No
	cnn-e	Ojo Crí	Mirador	Efectivo	Mirador	Globo	Mirador	Expan	Mirador	Deportes	Mirador	Econ	Mirador	Deportes	Aristegui	Destinos	Econ
	cnn-i	Daily Sh	News	Sport	News	Africa	News	TBA	King Weekend		This Week at War		News	Sport	News	World	News
	fox news	Journal	Beltway	Watch	Fox Report		The O'Reilly Factor		Special Prog.		Geraldo at Large		Journal	Beltway	Geraldo at Large		Line Up
Culturales	a&e	Cleaner	Intervention Jill		Para	Weeds	★★★ "El Mariachi" (1992, Acción)				★★ "Desperado" (1995) Salma Hayek				★★★ "El Mariachi" (1992)		
	ap	Animalia	AnimalExtremo		Las Travesias		Cazador/Coco.		Cara	Combate	Planeta Tierra		Naturaleza Extrema		Rivales del Río		Pagado
	discovery	Cotidi	Tierra: Planeta		Armas del Futuro		El Crimen Perfecto		48 Horas (SS)		Huella	Huella	Clarividentes		Historias-Ultrat		Crimen
	film&arts	Boheme, Puccini			Arte Urb	Leyen	★★½ "La Amante del Jefe" (1992)				Actors Studio		★★½ "La Amante del Jefe" (1992)				Morse
	nat'l-geo	Mundo	Confidencial		Emperador		Cd. Prohibida		Viaje Amazonia		Comidas	El Diario	4Real	Mundo	4Real	Mundo	Vida
	p&a	Super	Jekyll		Fear Factor (SS)		Super	Rumbo	Miami Ink (SS)		Cambi Esposas		★★½ "El Regreso de la Momia" (2001)				Videos
A	playboy	Around	Black	Videos	Diario	Reporter	S.O. Sex	Erotika		Chicas	69 Cosas	Around	Black	Videos	"Vuelo Excitante" (2006)		
	venus	Milf	(:25) "Amantes Fantasmas"			(:15) "¿Quieres Una Galleta?" (2006) Jada Fire.					(:35) "Noche de Amor"			(10:55) "A Todo Color 3"			Pelicula

	VENEZUELA	5:00	5:30	6:00	6:30	7:00	7:30	8:00	8:30	9:00	9:30	10:00	10:30	11:00	11:30	12:00	12:30
Sólo Clientes Digitales	superland	"¡Para! o Mamá"		★★½ "Pequeño Triunfador" (1986)				"Nuevas - Pippi Longstocking"				★★½ "Los Pequeños Traviesos" (1994)				"Cambio-Metas"	
	turbo	(:06) Overhaulin'		Superest	Carros Millonarios		American Chopper		Vuelo	Super Máquinas		Overhau	Los Extremistas		Carros Millonarios		Chopper
	caracol	Simp	También Caerás				Noticias	Ser Millonario		(:15) Sábados Felices						(12:15) Entre Ojos	
	retro	He Man	Kojak		División Miami		Columbo				"Ese Oscuro Ob"			Retro	He Man	★★ "Alphaville"	
	europa	"Hijos de Aníbal"		(5:50) "Sangre Negra" (1999)			★★★ "Fuera del Mundo" (1999, Drama)				★★½ "Yoyes" (2000, Drama)			"Los Peores Años de Nuestra Vida"			
	infinito	Los	Paul McKenna		Edward	Big	Cuerpo a Medida		Siete Años en		Dónde están		Gracias-Memor		Especial Da Vinci		Pagado
	tcm	"Cuando-Destin"		"El Cliente Muerto no Paga"			★★★★ "¡Tiburón!" (1975) Roy Scheider.				(:40) ★★★ "La Marca de la Pantera"				"El Profanador de Tumbas"		
	movieworld	Película-Anun.		(5:54) Película se Anunciará			Película se Anunciará			(:06) Película se Anunciará			(:42) Película se Anunciará				Película
	grandoc	Hasta	Otros	Informe	UnMundoMejor.com		Innov8	(:05) Innov8			Rutas por España		Destinos	Traves	Travesías sin		Traves
	body	Making	Pasarela	Susana	Making	Pasarela	Making	Pasarela	Informa	Clips	Pasarela	Serrano	C.	Making	Pasarela	Making	Art Fash
	d civilization	Artes Marciales			Reesc. Historia		Fugitivos		Mendigo	(:06) Trabajo Sucio	Secues		Nabucodonosor II		Reesc. Historia		Fugitivos
	d science	Cirugia Plastica		Fieras	Historias-Ultrat		Fieras Ingen		Uno en	En las Profund	Cómo		El Planeta Feroz		Historias-Ultrat		Fieras

		1:00	1:30	2:00	2:30	3:00	3:30	4:00	4:30	5:00	5:30	6:00	6:30	7:00	7:30	8:00	8:30
	COLOMBIA	12:00	12:30	1:00	1:30	2:00	2:30	3:00	3:30	4:00	4:30	5:00	5:30	6:00	6:30	7:00	7:30
Películas	hbo-e	Keane	(:20) "Amantes de Alcoba"			(2:55) "La Hija de Daniel"			★★★ "Happy Feet" (2006, Aventura)				★★½ "El Guardaespaldas" (1992)				Señales
	hbo-o	(12:25) "El Gran Rescate"			(:45) ★★½ "Keane" (2004) Damian Lewis.				(:20) "Amantes de Alcoba"		(5:55) "La Hija de Daniel" (2008) Laura Leighton.						Happy
	hbo-plus	"Crimen Perfecto"		"Conversaciones con Otras"			★★½ "Dreamland" (2006)			"Bellas y Mimadas" (2006)			Later-Holland		"The Staircase Murders"		
	cinemax-e	"Vampiros 2: Los Muertos"			(:45) "Los Últimos Días de Swissair"				(:45) ★★★ "Metropolis" (2001)				(:45) ★★½ "Mi Encuentro Conmigo"				Gold
	cinemax-o	"La Hija del Jefe"		(:15) "Perversa Obsesión" (2004)				"Vampiros 2: Los Muertos"			(:45) "Los Últimos Días de Swissair" (2006) László I. Kish						Metropo
	cinecanal-e	★★ "Depredador 2"		(1:50) ★★★ "Milagro en la Calle 34"				★★★ "007 Casino Royale" (2006) Daniel Craig.					(:35) ★★ "Volcano" (1997) Anne Heche				Granja
	cinecanal-o	(12:15) "El Engaño"		★★½ "Confetti" (2006) Martin Freeman.				★★ "Depredador 2"		(4:50) ★★★ "Milagro en la Calle 34" (1994) Elizabeth Perkins					"007 Casino"		
	cmix	(12:40) ★★½ "Miami Vice" (2006) Colin Farrell, Jamie Foxx.						(3:55) ★★★ "Juegos de Patriotas" (1992)				"Una Noche en el Museo"			(:45) ★★ "Testigo de la Mafia"		
	movie-city-e	"No Llorés Bebé" (2007)			(:35) ★★★½ "Promesas Peligrosas"				(:25) "Local Color" (2006, Drama)				"La Telaraña de Charlotte"			"Perro Bombero"	
	movie-city-o	El Ático	"Genghis Khan: Hasta el Fin de la Tierra y el Mar"					"No Llorés Bebé" (2007)			(:35) ★★★½ "Promesas Peligrosas" (2007) Viggo Mortensen.						Local Col
	hallmark	(12:30) ★★★ "Ni Idea" (1995)			Hijas-McLeod		Pagado	Pagado	Pagado	Pagado	Pagado	Pagado	Pagado	Pagado	Robin Hood		Enamór
	tnt	★★½ "El Hombre sin Sombra"			(:35) "Cacería Extraterrestre" (2003)				Direc	Direc	★★½ "Socios y Sabuesos" (1989)				★½ "El Maestro del Disfraz"		
	film-zone	Cocod	"Eterno Resp."		(:40) ★½ "Halcón" (1987) Robert Loggia				(:35) Siete Días		★ "Ladybugs" (1992) Jackee			(:15) ★★ "El Santo" (1997) Val Kilmer.			
	mp	(:10) "Obsesiones Erótica"			(:45) Album Show		(:45) "El Príncipe Heredero" (2006)				(:45) ★★★★ "Golpes del Destino" (2004, Drama)					Montreal Jazz	
Entretenimiento	animax	(11:30) "Godzilla"		Basilisk	Trinity	Solty Rei	Spica	Mont	Cosmo	Frontier	Samurai	Prince Of Tennis			Prince Of Tennis		
	antena-3	Canal 24 Horas													Canal 24 Horas		Ni se te
	axn	Blood	★★ "The Punisher" (2004, Acción) Thomas Jane.					★ "Ballistic: Ecks vs. Sever" (2002)				The Dead Zone		CSI: Miami (SS)		Criminal Minds	
	disc-home	Medicina	Enigmas Médicos		Mitos del Cáncer		Casados	Jon y	Una Semana		¡A Tu Salud!		Gimnasia-Dom.		Pagado	Pagado	Pagado
	disc-travel	Top 5	5 Tomas Latinoam"		Anthony Bour		Trotamundos		La	Top 5	5 Tomas Latinoam"		Anthony Bour		Pagado	Pagado	Pagado
	e	Naked	Viva Pan	Luxe Wld	Wild On Latino		Extreme Hollywood		Sunset	Sunset	Luxe Wld	Viva Pan	True Hollywoo		Sunset	Florida	Pagado
	el gourmet	Beber	Master	Nueva	GrmtBra	Maridaje	Metodo	Notas	Pagado	Pagado	Velero	Boulan	4 Chefs	Beber	Mendoza	Rescate	Metodo
	eurochannel	"Permiso Para Amar" (2005)			Jaures		"En la Sombra del Maestro" (2007)				"El Gran Charles" (2006) Bernard Farcy, Danièle Lebrun.						Gran
	fox	Rescue	★★½ "La Leyenda de Suriyothai" (2002, Drama Histórico)						★★★ "El Profesor Chiflado" (1996)				Pagado	Morrison	Pagado	Pagado	Pagado
	fox life	Alessan	Extreme Celebrities		Extreme Celebrities		For Better or		Shootout	Shootout	Teachers		Maxed	Modern	Pagado	Pagado	Pagado
	fx	"Triple X 2 Estado"			Office	Penn	Family	Amer	GP Story	Pinks	Auto	TuningMania			L.A. Dragnet		Pagado
	history	Cami	Camioneros del		El Universo		Inventos Antig		Inventos Antig		Inventos Antig		Inventos Antig		Pagado	Pagado	Tomb
	mgm	Acom	(:45) ★★★ "Manos del Diablo" (2002)				"Sub 429: El Submarino Invencible"				Pagado	Pagado	Pagado	Pagado	Pagado	Pagado	Pagado
	rai	(10:30) RAI Italia			RAI Italia								RAI Italia				
	sony	Brazil's-Model		Brazil's-Model		Saturday Night Live (SS)				7th Heaven (SS)		Ghost Whisperer		Jim	Saman	Scrubs	30 Rock
	tve	Cine	24 Horas	Conciertos 3		Noticias 24H				Agrósfera		Últimas	Islam	Buenas	Teledi	Nosotros	Tirame
	universal	(12:30) "La Ventana Secreta"			★★★ "Identidad" (2003) John Cusack.				La Ley y el Orden		La Ley y el Orden (SS)				La Ley y el Orden		Pagado
	warner	Moonlight (SS)		Moonlight (SS)		ER (SS)		Friends	Friends	TresTres	Suddenly	TresTres	TresTres	Paso	Paso	Veronica	Two Men
Infantil y femenino	boomerang	Flipper	Basil Bru	Padres	Club	Ruby	Caballos Encantados								Cuatro	El Chavo	Angelz
	cartoon-net	Rave	Cartoon Pop				Pantera	Pájaro	Shaggy	Cam	El Chavo	Chicas	Sombrias	Tom	Sombrias Aventuras		
	casa-club	Style	Taller	Cocinar	Rebecca	CasaL	Kristina	Ready	Hell's Kitchen		Party	Homes	Chef	Vivir-	Belleza	Buen	Pagado
	disc-kids	Thomas	Poko	Fifi	Koala	Bob	Save	Clifford	Barney	Jakers	Barney	Backyard	Harry	Charlie y	Pinky	Prince	Hi-5
	disney	Película	Padrinos	Emper	Emper	Emper	Por Qué	Por Qué	Blanca	Blanca	Montana	Sr Big	Stanley	Dragón	Johnny	Película-Anun.	
	jetix	Padrinos	Grotes	Pucca	Power	Power	A.T.O.M.	Chaotic	Cyber	Pucca	Power	Power	Power	Dave	Padrinos	Pucca	Dino Rey
	nickelodeon	Hechi	BellaGen	BellaGen	Clarissa	Crecer	ALF	Addams	Munsters	Hechi	BellaGen	Mi Bella Genio			Mr.	Rocket	Blue
M	htv	21	Lunada								Video Gallo Éxitos del mundo Pop y Tropical.						
	mtv	Weekend						Especial	Especial	Especial	Videorama				Videorama		Stunt
Deportes	espn	(12:30) Fútbol Italiano Serie A			Béisbol MLB Serie Mundial 3er Partido -- Equipos SA.						IndyCar Racing Gold Coast Indy 300.				(:25) Fútbol Italiano Serie A		
	fox-sports	Fútbol	Fox Sports Noticias		Primera Vuelta		Tower Torneos		Fox Sports Noticias		Expediente Fútbol		Tenis ATP: Basel, Final.			Fútbol Inglés	
Noticias	cnbc	Deal No	Paid	Paid	Deal or No Deal		Suze Orman		Suze Orman		Net	Paid	Paid	Paid	Paid	Paid	Paid
	cnn-e	Destinos	Deportes	Destinos	Econ	Destinos	Deportes	Econ	Aristegui	Econ	Mundo	Deportes	Aristegui	Efectivo	Econ	Deportes	Consulta
	cnn-i	Cor	CNN Presents (CC)		News	Art of	News	Sport	(:35) Larry King		News	Sport	News	TBA	News	Sport	Africa
	fox news	Line Up	Hannity's America		Fox Report		Geraldo at Large		The O'Reilly Factor		Journal	Beltway	Fox and Friends Sunday				
Culturales	a&e	El Mari	Watch Over Me		Watch Over Me		Watch Over Me		Watch Over Me		Watch Over Me		Intervention Jill		Pagado	Pagado	Para
	ap	Pagado	Pagado	Pagado	Naturaleza Extrema		Planeta Tierra		Cara	Combate	Cazador/Coco.		Planeta Tierra		Jeff Corwin		Natural
	discovery	Crimen	48 Horas (SS)		Huella	Huella	Clarividentes		Historias-Ultrat		Tierra: Planeta		Cómo	Así Hace	Pagado	Pagado	Pagado
	film&arts	(12:30) Inspector Morse			New Tricks		"Una Relación Privada"				Pagado	Pagado	Pagado	Pagado	Venezuelan Brass Ensemble		
	nat'l-geo	Vida	Vida Animal		Comidas	4Real	Travesía		Insectos	Mirabelle	La Cas	Cubitos	Bombero	DrSeuss	Granja	Mirabelle	La Cas
	p&a	Videos	★★½ "El Regreso de la Momia" (2001)				Miami Ink (SS)		Cambi Esposas		American Chopper		Doble Identidad		Pagado	Pagado	Pagado
A	playboy	Boy	Sexy	Reporter	S.O. Sex	Consulta	Summer	Reporter	"Mi Esposa es Toda Tuya"			Justicia	Diario	Reporter	AB Sex	Erotika	
	venus	Pelicula	(:45) "Mujer Salvaje" (2000) Alexa.				(:35) "Noche de Amor"			(4:55) "A Todo Color 3" (2006)			(:20) "Pelicula"		(:45) "Mujer Salvaje" (2000)		

	VENEZUELA	1:00	1:30	2:00	2:30	3:00	3:30	4:00	4:30	5:00	5:30	6:00	6:30	7:00	7:30	8:00	8:30
Sólo Clientes Digitales	superland	"Cambio-Metas"		★★½ "El Joven Hércules" (1998)				★ "La Familia Stupids" (1996, Comedia)				★★½ "Cuestión de Suerte" (1991)				"Action Man, Mi"	
	turbo	Vuelo	Vuelo	SuprMq	(:42) Overhaulin'		Los Extremistas		Carros	American Chopper		Vuelo	Super Máquinas		Overhaulin'		Extre
	caracol	(:15) Emoción Pura				(:15) Aquí Se Gana			(:45) Popeye		Finca	Súper	Santa Misa		Popeye	Dorae	Dorae
	retro	Alpha	Retro	Shera	División Miami		He Man	Robo	Robo	Robo	Robo	Robo	Columbo				Retro
	europa	(:05) ★½ "Las Edades de Lulú" (1990)				(2:50) "Adán y Eva" (2003)			Pagado	Pagado	Pagado	Pagado	Pagado	Pagado	"Derrick: El Deber Llama"		
	infinito	Siete Años en		Los	Paul McKenna		Dónde están		Especial Da Vinci			Cocina Sana			Tai Chi	Namaste	Neopi
	tcm	Agente	A. Hitchcock		El Increible Hulk		Buck Rogers		Galáctica		Túnel Tiem.		Mujer Maravilla		Ángeles-Charlie		Increible
	movieworld	(12:18) Película		(1:54) Película			Película se Anunciará			(:06) Película se Anunciará			(:42) Película se Anunciará				Película
	grandoc	Traves	All of Me		Voces		Voces	Informe	Ilusiones		Mujeres	La Guerra Filmada		Memo	All of Me		Voces
	body	Pasarela	Making	Dapianno	Making	Pasarela	Susana	Pasarela	Guajira	Clips	Pasarela	Serrano	Pasarela	Making	Pasarela	Making	Susana
	d civilization	Princesa-Mend		Trabajo	Secuestro		Nabucodonosor II		Historia	(:06) Fugitivos		Mendigo	(:42) Trabajo Sucio		Secuestro		Nabu
	d science	Uno en Un Millón		En las	¿Cómo lo Hacen?		El Planeta Feroz		Historias	Fieras Ingen		Uno en	En las Profund		¿Cómo lo Hacen?		Planeta

	VENEZUELA	9:00	9:30	10:00	10:30	11:00	11:30	12:00	12:30	1:00	1:30	2:00	2:30	3:00	3:30	4:00	4:30
	COLOMBIA	8:00	8:30	9:00	9:30	10:00	10:30	11:00	11:30	12:00	12:30	1:00	1:30	2:00	2:30	3:00	3:30
Películas	hbo-e	(8:45) "Señales de Amor"			(:20) ★★★ "En la Línea de Fuego" (1993)				Alice	(:15) "Tara Road: El Encuentro" (2005)				"Piratas del Caribe 2: El Cofre"			
	hbo-o	(8:30) ★★★ "Happy Feet"			★★½ "El Guardaespaldas" (1992)				(:45) ★★½ "Señales de Amor" (2001)				(:20) ★★★ "En la Línea de Fuego" (1993)				Alice
	hbo-plus	En Busca del Honor			"Babilonia 5: Relatos"			"Big Nothing" (2006)			★★ "El Vengador Fantasma" (2007)				Wallpa	Beach	Milagros
	cinemax-e	(8:45) ★★★ "Golden Door"			(:45) ★★★ "Marie Antoinette"			Festival	(:45) ★★★ "Los Sueños de Akira Kurosawa" (1990)					★★ "Premonition" (2007)			Toronto
	cinemax-o	(8:45) ★★★ "Metropolis"			(:45) ★★½ "Mi Encuentro Conmigo"				(:45) ★★★ "Golden Door" (2006, Drama)				(:45) ★★★ "Marie Antoinette"			Festival	Sueños
	cinecanal-e	(8:30) "La Granja"		(:10) ★★½ "Un Día Muy Especial" (1996)				(:10) ★★½ "Nacho Libre" (2006)				(1:55) "Rápido y Furioso: Reto Tokio"				(3:50) ★★ "Eragon"	
	cinecanal-o	(8:00) "007 Casino Royale"			(:35) ★★ "Volcano" (1997) Anne Heche				★★½ "La Granja" (2006)			(:10) ★★½ "Un Día Muy Especial" (1996)				(:10) "Nacho Libre"	
	cmix	(8:50) "El Tercer Hombre"			"Lo Que el Agua Se Llevo"			(11:55) "Tres son Multitud"			(:45) ★★★½ "La Reina" (2006, Biografía)				★★½ "La Fuente de la Vida"		
	movie-city-e	"Perro Bombero"		(:05) ★★½ "Sinfín" (2005) Dani Martín.				"Jugando por un Sueño" (2007)				(1:50) "El Panadero" (2007)			(:25) ★★★ "Duro de Matar 4.0"		
	movie-city-o	(8:25) "Local Color" (2006)			"La Telaraña de Charlotte"			(:05) ★★ "El Perro Bombero" (2007)				(:05) ★★½ "Sinfín" (2005) Dani Martín.				"Jugando por un"	
	hallmark	(8:30) ★★ "Enamórate" (2003)			Robin Hood		Robin Hood		Nada Es	★★ "Enamórate" (2003) Mandy Moore.				★ "Barco Fantasma" (2002)			Monk
	tnt	Holly	★★ "Hombres de Negro II"			"Mini Espías 2: La Isla"				(:15) "Como Si Fuera la Primera Vez" (2005)				(:15) ★★½ "Diario de Una Pasión" (2004)			
	film-zone	El Santo	★★★ "Twister" (1996) Helen Hunt.				(:35) ★★ "Ella Es" (1996) Maxine Bahns				★★ "El Tanque de mi Papá" (1983)				(:40) ★★★ "Sin Rastro" (1997)		
	mp	Montreal Jazz		(9:50) "Recordando a Harry"		(:45) ★½ "Matrimonios" (1991) Beau Bridges.						(1:50) ★★ "Yo Soy David"			(:40) "Cazador de Tiburones"		
Entretenimiento	animax	Prince	Survival	Survival	Survival	Survival	Survival	The Twelve Kingdoms Aventuras fantásticas.					Bleach	Evange	Hell Girl	Hellsing	Alche
	antena-3	Como	Noticias Fin S.		Atrapa	Viaje	Síndrome		Mejor Es Posible		Viaje	Renóvate	Ruleta Suerte		Noticias	Física o Química	
	axn	Law and Order		CSI: Miami (SS)		The Amazing Race		Blood Ties		Lost (SS)		★ "Ballistic: Ecks vs. Sever" (2002)				★★½ "The Net"	
	disc-home	Pagado	Nacim'	Bebé	Bebé	Central	Llegada	Llegada	Madre	Niñera	Niñera S.O.S.		Ángeles Adoles		Modelo	Modelo	No Pon
	disc-travel	Pagado	Lugares Que		Espías de Viaje		Tour-Jordania		Negocio	Con	De Hotel	Getaway	Lo Mejr-México		Destino:	Top 5	Ciudades
	e	Pagado	Pagado	Pagado	Richards	Richards	Vive Vie	Girls of	Scenes	Behind	Sunset	Sunset	Fashion	Fashion	Soup	E! News Weekend	
	el gourmet	Notas	Master	Nueva	GrmtBra	Maridaje	Velero	Boulan	4 Chefs	Beber	Mendoza	Rescate	Metodo	Notas	Master	Nueva	GrmtBra
	eurochannel	(8:30) "El Gran Charles"			Septieme Ciel		Melting Pot Cafe		★★★ "Cyrano de Bergerac" (1990) Anne Brochet				Georg				Rocket
	fox	Pagado	★★½ "Escape From Atlantis" (1997)				Help Me	Help Me	Bones		Shark		Justicia Ciega		Lipstick Jungle		Name
	fox life	Pagado	Baby TV						So Chic	Modern	★★½ "Entre Dos Amores" (1994, Drama)				★★ "Nuestro Amor" (1999)		
	fx	Pagado	Pagado	Pagado	Pinks	GP Story	Ult. Fighter		★★½ "El Invencible" (1997) Jackie Chan.			★★★½ "Volver al Futuro" (1985) Michael J. Fox.					
	history	(8:30) Real Tomb Hunters			Inventos Antig		Mega Movers		Camioneros del		Camioneros del		El Universo		"Madness-Grge"		
	mgm	Pagado	Cine	Cine	"Sub 429: Inven"		(:45) ★★ "Pequeñas Grandes Amigas" (2003)				Cine		(:40) ★★★ "Twelve Monkeys" (1996, Documental)				
	rai	(6:30) RAI Italia			RAI Italia								RAI Italia				
	sony	Friday Night Lights		My Boys	Saman	Eli Stone (SS)		Grey's Anatomy		Housewives		Ugly Betty (SS)		My Boys	Saman	Medium (SS)	
	tve	Tirame	Teledi	El	(:20) Tenderete		(:20) Herederos		Teledi	Asturias	Rutas por España		Página 2	Arquitect	Teledi	El	España
	universal	Pagado	Pagado	Pagado	Pagado	Pagado	Pagado	Pagado	★★½ "La Ventana Secreta" (2004)				★ "Cazadores de Vampiros" (2001)				Ley Or
	warner	Friends	Friends	ER (SS)		Aliens	Big Bang	Old	Two Men	Men in Trees (SS)		Cold Case (SS)		ER (SS)		Smallville (SS)	
Infantil y femenino	boomerang	6 Teen	★★ "El Chico Rayos X" (1999, Fantasía)				El Club de la Silla de Montar								The Hidden Fortress		
	cartoon-net	(7:30) Las Sombrías Aventuras de Billy y Mandy					Teatro Cartoon					Ben 10	Hombre	Robot	Sombrias Aventuras		
	casa-club	Pagado	Pagado	Pagado	Pagado	Pagado	Ready	Chef	Space	Homes	Cookwr	Chef	Room	De Mano	Vida	Kristina	Rebecca
	disc-kids	Jim Luna	Dragon	Backyard	Lazy	Mister	Soy Dan	Harry	Pocoyo	Fifi	Poko	Roary	Mundo	Bruno	Louie	Wubbzy	Fabu
	disney	Película	Mickey	Tigger	Película se Anunciará			Sr Big	Padrinos	Phineas	Phineas	Phineas	Película se Anunciará				Padrinos
	jetix	(8:30) Dino Rey			Padrinos	Padrinos	Película se Anunciará				Padrinos	Pucca	Mano	Phil del	Película se Anunciará		
	nickelodeon	Dora	Go Diego	Flamingo	Naked	Naked	Naked	Naked	Naked	Naked	Naked	Naked	Naked	Naked	Naked	Naked	Naked
M	htv	Vid Gallo	Videos ETC Mejores videos.				21 Videos populares.				Videos ETC Mejores videos.				Video	Videos ETC	
	mtv	(8:30) Stunt			Zona de Combate		Fists of	Dude	Milon	Room	Joystick	Playlist	The Hills	The Hills	Next	X Effect	Stunt
Deportes	espn	Fútbol	Fútbol Italiano Serie A (Grabado)				Motociclismo: Fim GP				UEFA	(1:55) Fútbol Italiano Serie A (En Vivo)				UEFA	Fútbol
	fox-sports	(8:00) Fútbol Inglés		FoxS	Minuto Cero						Fútbol Argentino Equipos por Anunciar.					Fútbol Argent	
Noticias	cnbc	Paid	Paid	Paid	Paid	Paid	Paid	Paid	Paid	Paid	Paid	Paid	Paid	Paid	Paid	Paid	Paid
	cnn-e	Globo	Econ	Efectivo	Aristegui	Destinos	Econ	Adelan	Globo	Mundo	Aristegui	Efectivo	Consulta	Destinos	Mirador	Aristegui	Mirador
	cnn-i	Art of	News	Cor	Late Edition (CC)				News	TBA	News	Art of	CNN Presents (CC)		News	Sport	Untold
	fox news	Friends	America's Election HQ				America's Election HQ				Bulls	Business	Forbes	Cashin In	America's Election HQ		
Culturales	a&e	Para	Watch Over Me		Watch Over Me		Watch Over Me		Watch Over Me		Watch Over Me		★★ "Desperado" (1995) Salma Hayek				Simmons
	ap	Dinosapi	Campo	Prueba	Viajeros	Animalia	El Mundo Natural		Planeta Tierra		Abismo Amazónico		Natural	Dinosapi	Campo	Prueba	Viajeros
	discovery	Pagado	Armas del Futuro		Fieras Ingen		Mega Constru.		Ecópolis		Cómo	Así Hace	MythBusters		Trabajo Sucio		Survivor
	film&arts	Ensem	Carman				New Tricks		Inspector Morse El Último Enemigo				Venezuelan Brass Ensemble				Carman
	nat'l-geo	Cubitos	Diario	Detec	Animales Como		Animales		Monos	Monos	Que	No Lo	Confidencial		National Geo.		Nat Geo
	p&a	Pagado	No Estabas		Perder-Ganar		★★★ "Drácula de Bram Stoker" (1992, Terror) Gary Oldman.						★★½ "El Regreso de la Momia" (2001)				Esposas
A	playboy	Summer	Cuentos	Black	Sexy	Justicia	"Deseos Celestiales" (2003)			Diario	Reporter	AB Sex	Summer	Pala Sex	Cuentos	Circo	Reporter
	venus	Mujer	(:35) "Noche de Amor"			(10:55) "A Todo Color 3"			(:20) "Pelicula"		(:45) "Mujer Salvaje" (2000) Alexa.				(:35) "Noche de Amor"		

	VENEZUELA	9:00	9:30	10:00	10:30	11:00	11:30	12:00	12:30	1:00	1:30	2:00	2:30	3:00	3:30	4:00	4:30
Sólo Clientes Digitales	superland	"Action Man, Mi"		★★★ "Volver al Futuro II" (1989)				★★ "Los Thunderbirds" (2004)				★★ "Action Man, Misiones X" (1967)				"Cuenta Conmigo"	
	turbo	Carros Millonarios		Chopper	Vuelo	Vuelo	Super Máquinas		Overhau	Los Extremistas		Carros	American Chopper		Vuelo	Vuelo	SuprMq
	caracol	Grimm	Bugs	Bugs Bunny Show	Club-10					Noticias	Acción Pura				Acción Pura		
	retro	Robo	He Man	Shera	★★★ "Quién Mató a Harry" (1955)				He Man	Robo	Robo	Robo	Robo	Robo	★★★★ "Ayuno de Amor"		
	europa	(8:55) "Fiebre de Divorcio"			★½ "Trance" (1998, Terror) Alison Elliot.				(:20) ★★★ "Jefferson en París" (1995)				"Derrick: El Deber Llama"			"Fiebre-Divorcio"	
	infinito	Pagado	Yoga	Neopi	Namaste	Tai Chi	Orgáni	Menu	Pagado	Pagado	Orgáni	Spas	La Vida Después de la Vida				Viaje al
	tcm	Increible	Buck Rogers		Galáctica		Mujer Maravilla		A. Hitchcock		Agente	★★½ "Fuego Verde" (1954)			(:45) "Cinco Tumbas al Cairo"		
	movieworld	Película-Anun.		(9:54) Película se Anunciará			Película se Anunciará			(:06) Película se Anunciará			(:42) Película se Anunciará				Película
	grandoc	Voces	Voces	Informe	Notebooks-Asia		Hasta	Hasta	(:25) Otros Pueblos		Sal	Sal	Planeta al Desnudo		Cigarras y Hor		Ilusiones
	body	Clips	Making	Guajira	Pasarela	Making	Serrano	Pasarela	Clips	Pasarela	Making	Especial	Art Fash	Pasarela	Clips	Making	Pasarela
	d civilization	Reesc. Historia		Fugitivos	Princesa-Mend		Trabajo Sucio		Secues	Nabucodonosor II		Historia	(:42) Fugitivos		Princesa-Mend		Trabajo
	d science	Historias-Ultrat		Fieras	Uno en Un Millón		En las Profund		Cómo	El Planeta Feroz		Historias	Fieras Ingen		Uno en Un Millón		En las

Organización expocenter®
RIF: J-30279846-9
Chuao, Av. La Estancia, CCCT, Torre D, Nivel Lobby, Ofc. D-113
Telf. 959.4511 / Fax: 959.3977
www.expocenter.com.ve / expocenter@cantv.net
Empresa líder en Venezuela en la Organización de Eventos Comerciales Sectoriales
Desde 1976, hemos realizado 149 Exposiciones para 26 Sectores Comerciales e Industriales, en las que participaron 16.729 Empresas Expositoras, que recibieron mas de 15 Millones de Visitantes-Prospectos.
Simplemente, los "hechos concretos"

	VENEZUELA	5:00	5:30	6:00	6:30	7:00	7:30	8:00	8:30	9:00	9:30	10:00	10:30	11:00	11:30	12:00	12:30
	COLOMBIA	4:00	4:30	5:00	5:30	6:00	6:30	7:00	7:30	8:00	8:30	9:00	9:30	10:00	10:30	11:00	11:30
Películas	hbo-e	Piratas	(:45) ★½ "Licencia Para Casarse" (2007)				Alice (N)		(:45) ★★★ "Infame" (2006) Toby Jones.				(:45) "Urban Justice" (2007, Acción)				Herma
	hbo-o	(:15) "Tara Road: El Encuentro" (2005)				(:05) "Piratas del Caribe 2: El Cofre de la Muerte"					(:45) ★½ "Licencia Para Casarse" (2007)				Alice (N)		Infame
	hbo-plus	(4:25) ★★★½ "Milagros Inesperados" (1999, Drama)					"Con La Frente en Alto 3"				Mad Men	(:15) ★★★ "Una Mirada a la Oscuridad"				★★★ "Jindabyne"	
	cinemax-e	Holly	(:45) "La Prueba" (2006) Jimena Lindo.				"Mr. Average" (2006) Estreno.			(:15) ★★ "Atando Cabos" (2001, Drama)				(:15) "Motives 2: Retribution" (2007)			
	cinemax-o	(4:45) "Los Sueños de Akira Kurosawa"				★★ "Premonition" (2007)			Toronto	Holly	(:45) "La Prueba" (2006) Jimena Lindo.				"Mr. Average" (2006) Estreno.		
	cinecanal-e	(3:50) ★★ "Eragon"		"Vacaciones en California"			★★★ "El Último Rey de Escocia" (2006)				(:45) ★½ "Pequeños Guerreros" (1998, Acción)					"Rey de Escocia"	
	cinecanal-o	★★½ "Nacho Libre"		(5:55) "Rápido y Furioso: Reto Tokio"				(7:50) ★★ "Eragon" (2006) Ed Speleers.				"Vacaciones en California"			"El Último Rey de Escocia"		
	cmix	(:10) ★★★½ "Pequeña Miss Sunshine"				(6:55) "Los Aficionados"			"4 Fantásticos"			(:05) ★★★½ "Babel" (2006, Drama) Brad Pitt.					Leyenda
	movie-city-e	Duro	(:45) "Bosque de Sombras" (2006)				★★★ "Escritores de la Libertad" (2007)				(:40) "Amor y Honor" (2006) Rei Dan				(:45) ★★½ "Sinfín" (2005)		
	movie-city-o	"Jugando por un"		(5:50) "El Panadero" (2007)			(:25) ★★★ "Duro de Matar 4.0" (2007)				(:45) "Bosque de Sombras" (2006)				"Escritores de la Libertad"		
	hallmark	Monk	Monk		Durham County		★★ "El Monje" (2003) Chow Yun-Fat.				★½ "Billy Madison" (1995, Comedia)				★★ "El Monje" (2003, Acción)		
	tnt	Diario	(:45) ★★★★ "Titanic" (1997, Drama) Leonardo DiCaprio, Kate Winslet, Billy Zane.								★★★½ "El Aviador" (2004, Biografía) Leonardo DiCaprio, Cate Blanchett.						
	film-zone	Sin Ras	★½ "Ligas Mayores II" (1994, Comedia)				★★★ "La Profecía" (1976) Gregory Peck.				(:35) ★★½ "La Profecía II" (1978, Terror)				(:35) ★★★ "Los Cinco Monos"		
	mp	Cazador	★★ "Recordando a Harry" (2002, Drama)				Montreal Jazz		★★½ "El Ojo del Asesino" (1999)				"Cazador de Tiburones" (2001)				Guerrero
Entretenimiento	animax	(4:30) Full Metal Alchemist				Blood					Bleach	Evange	Hell Girl	Hellsing	Musumet	Angel	Noir
	antena-3	Física o Química		España	Diario-Patricia		Renóvate	Mujeres	Ruleta Suerte		¿Dónde Estás Corazón?						Noticias
	axn	(4:00) ★★½ "The Net" (1995)			Flix	The Amazing Race		Lost (SS)		Life (SS)		Damages		CSI: Crime Scn		"Jerry Maguire"	
	disc-home	No Pon	¡No Te Lo Pongas!		Espacio	Ellas Di	Central	Sueños	Niñera S.O.S.		Medicina Extr		Cáncer-Mama		Cáncer	Cáncer	Central
	disc-travel	Más-	Anthony Bour		Trotamundos		Millonarios		Anthony Bour		Lugares Que		Comidas Exóticas		Tour-Jordania		Millona
	e	Daily 10	Soup	Behind	Sexiest Bad Boys		Richards	Sunset	20 Most Horrifying Hollywood Murders				True Hollywoo		Girls of	Girls of	Naked
	el gourmet	Maridaje	Velero	Boulan	4 Chefs	Beber	Mendoza	Rescate	Metodo	Notas	Villa	Nueva	Narda	Metodo	Velero	Ruta del	Rescate
	eurochannel	Rocket	Michelle	Eurocor	Trabendo Sess		"La Batalla de Hernani" (2002, Drama)				"¿Será Que Yo te Mentiría?" (1997)				★★★ "Cyrano de Bergerac"		
	fox	Back	★★ "El Transportador" (2002) Shu Qi				Simp	Simp	Name	Back	"Como Si Fuera..."			Tiempo Final		"Entre Copas"	
	fox life	Nuestro	★★★ "Un Romance Peligroso" (1998) Ving Rhames					★★★ "La Máscara del Zorro" (1998, Aventura)					★★ "Quédate a Mi Lado" (1998, Drama)				Alessan
	fx	★★½ "La Momia Regresa" (2001) Brendan Fraser.					Prison Break		WWE Exper.		"Un Detective Suelto en Hollywood 3"				Family	Amer	King of
	history	Madness	Real Tomb Hunters				Ciudades Ocultas		Ciudades Ocultas		Mundos Perdidos		Inventos Antig		Ciudades Ocultas		Ciudades
	mgm	(:05) ★★½ "Vida Bandida" (2001) Bruce Willis.					★ "Qué Más Podría Suceder?" (2001)				★★½ "Sopa de Tortilla" (2001)				★★½ "Vida Bandida" (2001)		
	rai	(2:30) RAI Italia			RAI Italia								RAI Italia				
	sony	Eli Stone (SS)		Brazil's-Model		Housewives		Ugly Betty (SS)		Ya es 1-2 Día		Grey's Anatomy		Medium (SS)		Ugly Betty (SS)	
	tve	(4:20) España Directo			Bricolo	Escara	Corazón, Corazón				Película se Anunciará			(10:50) Película se Anunciará			
	universal	Ley Or	La Ley y el Orden		La Ley y el Orden		Ley y Orden		Psych		★★½ "Van Helsing" (2004) Hugh Jackman.					"Inframundo"	
	warner	Supernatural (SS)		The Bachelor (SS)			Fonseca	Terminator: Sarah		The Sopranos (SS)		The Sopranos Boca (SS)			Two Men	The L Word (SS)	
Infantil y femenino	boomerang	Hidden	Rebelde								El Club de la Silla de Montar						
	cartoon-net	Sombrias	Teatro Cartoon					Bugs	Dexter	Chicas	Coraje	Pájaro	Titanes	Alien	Araña	Batman	Liga
	casa-club	Homes	Area	Recetas	Taller	Style	US Fashion Rocks 2007			Belleza	Cocinar	Kristina	Rebecca	Vida	Hell's Kitchen		Frn Food
	disc-kids	Mister	Hi-5	Backyard	Lazy	Pinky	Wubbzy	Dragon	Barney	Mister	Hi-5	Prince	Harry	Clifford	Sésamo	Dragon	Peep
	disney	Phineas	Sr Big	Emper	Art At	Art At	Película se Anunciará				Phineas	Película			Película se Anunciará		
	jetix	Película	Padrinos	Padrinos	Padrinos	Padrinos	Wolver	Wolver	Dino Rey Rescatar los dinosaurios.				Película se Anunciará				Dave
	nickelodeon	Naked	Naked	Naked	Naked	Naked	Naked	Naked	Naked	Naked	Naked	Naked	Naked	Naked	Clarissa	Crecer	ALF
M	htv	Vid ETC	En Mira	Videos ETC Mejores videos.			21 Videos populares.				Lunada						
	mtv	(4:30) Stunt			Milon	Enchúla	Boiling	Boiling	Zona de Combate		Dude	Room	Mr. Hell	Cierto	South	South	El 20
Deportes	espn	(4:30) Fútbol Italiano Serie A			Béisbol	Béisbol MLB Serie Mundial 4to Partido -- Equipos SA. (En Vivo)							Sportscenter		Fútbol Italiano Serie A		
	fox-sports	Fútbol Argent		La Última Palabra			Fútbol de Primera				Fox Sports Noticias		Kickboxing		Fútbol Americano NFL		
Noticias	cnbc	Paid	Paid	Osteen	Diabetes	Wall St	Collaboration Now		To Be Announced		Prostitution		American Greed		Business Nation		Collabo
	cnn-e	Escena	Mirador	Globo	Mirador	En Fam	Mirador	Efectivo	Mirador	Deportes	Mirador	Efectivo	Mirador	Deportes	En Fam	Escena	Efectivo
	cnn-i	Daily Sh	CNN Today (CC)							Sport	News	Art of	News	Sport	CNN Today (CC)		
	fox news	Election	Fox News Sunday		Fox Report		The Strategy Room		Hannity's America		Geraldo at Large		The Strategy Room		Red Eye		Strategy
Culturales	a&e	Simmons	Angel	Angel	Mr. Bean	Weeds	NUMB3RS (SS)		The Cleaner (SS)		A&E Music Soda Stereo: Último Concierto						Cleaner
	ap	Animalia	Videos	Mascota	Criaturas de		Car en Sab		Reino	Lemur	Encantador de		Granja	Granja	Mascota	Videos	Pagado
	discovery	Survivor	Maestros de		A Prueba de Todo		Katrina: Perfil		Tabasco Bajo		Fuga de las Farc		Musculos al		Encarcelados		Tabasco
	film&arts	(4:30) Carman			New Tricks		"Una Relación Privada"				New Tricks		"Una Relación Privada"				Morse
	nat'l-geo	Nat Geo	Secretos Ingen		Lo Mejor de National Geographic				Superestructuras		Lo Mejor de National Geographic				Superestructuras		National
	p&a	Esposas	Miami Ink (SS)		American Chopper		Survivor XI		Extreme Makeover		Project Runway		La Ex		Seis Grados		Videos
A	playboy	Sexy	Black	Boy	Diario	Chicas	Summer	Playmate Ano 2008		Circo	Reporter	Sexy	Black	Boy	"Lexie y Monique"		
	venus	(4:55) "A Todo Color 3" (2006)			(:20) "Pelicula"		(:45) "Mujer Salvaje" (2000) Alexa.				(:35) "Tour Anal"			(:05) "Milf School 3"			

	VENEZUELA	5:00	5:30	6:00	6:30	7:00	7:30	8:00	8:30	9:00	9:30	10:00	10:30	11:00	11:30	12:00	12:30
Sólo Clientes Digitales	superland	"Cuenta Conmigo"		★★ "Mira Quien Habla También" (1993)				★★½ "Milagro en la Calle Ocho" (1987)				★½ "El Genio" (1989) Fred Savage.				"Beethoven III"	
	turbo	(:06) Overhaulin'		Extre	Familia Explo		American Chopper		Rides	Nuevo Gigante		Máximo	Velocidad Sin		Familia Explo		Chopper
	caracol	Acción	Acción Pura				Noticias	7o Día	Premier Caracol				Noches de Premier				Extran
	retro	Retro	Columbo				★★½ "Jardines de Piedra" (1987)				Robo	"Conventillo"		(:10) "Un Guapo del 900"			Octubre
	europa	Fiebre	(:40) ★½ "Trance" (1998) Alison Elliot.				★★ "Venus y Marte" (2001) Julie Bowen.				★★½ "Cien Pasos" (2000) Lucia Sardo				(:25) ★★ "Venus y Marte"		
	infinito	Viaje al	Doctora	Posibili	Paul McKenna		Edward	Big	Desc-Pasado		Autismo Infantil		Siete Años en		Desastres-Fut		Creer
	tcm	Cinco	★★★ "Infierno en la Torre" (1974, Suspenso) Steve McQueen.						(:20) ★★★★ "La Ventana Indiscreta"				(:20) ★★★½ "Los Cañones de Navarone" (1961)				
	movieworld	Película-Anun.		(5:54) Película se Anunciará			Película se Anunciará			(:06) Película se Anunciará			(:42) Verónica Clare (SS)				Película
	grandoc	Ilusiones	Mujeres	Mem., Espana		Siglo XX	Traces	Traces	Libia, Secretos		Página 2	Informe	Mundo-Urbano		Innov8	Evolución	
	body	Making	Pasarela	Susana	Making	Pasarela	Making	Pasarela	Informa	Clips	Pasarela	Serrano	C.	Making	Pasarela	Making	Art Fash
	d civilization	Secuestro		Nabu	(:42) ¡Sobreviví!		Mndo-Pirámides		Momia	Bestias		Nacidos	(:42) Soy Alejandro		¡Sobreviví!		Pirám
	d science	¿Cómo lo Hacen?		Planeta	(:42) Desastre		Ojo de la Tormenta		Secretos	(:06) Desastre		Fieras	Los Primeros Días		Desastre		Tormenta

Organización expocenter®
RIF: J-30279846-9
PROXIMOS EVENTOS
CONSTRUYA® Vivienda 2008
Octubre 11 al 19 / CCCT
AUTO Market Internacional 2008
8 al 16 de NOVIEMBRE / CCCT

	VENEZUELA	1:00	1:30	2:00	2:30	3:00	3:30	4:00	4:30	5:00	5:30	6:00	6:30	7:00	7:30	8:00	8:30
	COLOMBIA	12:00	12:30	1:00	1:30	2:00	2:30	3:00	3:30	4:00	4:30	5:00	5:30	6:00	6:30	7:00	7:30
Películas	hbo-e	"Hermanos en"		(:05) ★★½ "Godzilla 2000"			(:45) ★★★½ "Las Cosas Cambian" (1988)				★★★ "The Bridge" (2006)			(:15) ★★★ "Cars" (2006) Paul Newman			
	hbo-o	(12:45) ★★★ "Infame" (2006)			(:45) "Urban Justice" (2007, Acción)				"Hermanos en Concierto"			(:05) ★★½ "Godzilla 2000"			(:45) "Las Cosas Cambian"		
	hbo-plus	(12:00) "Jindabyne"		(:15) ★★ "Crime Delicado"			(:45) Jewboy		(:45) ★★ "Cheque en Blanco" (1994)				"Larry the Cable Guy"			"Rollerball, Glad"	
	cinemax-e	★★½ "Sospecha Mortal"			(:45) ★★½ "Sueños con Shanghai" (2005) Li Bin					"Señor de los Anillos"			(:45) ★★★ "Una Amistad Duradera"				Cabo
	cinemax-o	(:15) ★★ "Atando Cabos" (2001, Drama)				(:15) "Motives 2: Retribution" (2007)				"Sospecha Mortal" (1998)			(:45) ★★½ "Sueños con Shanghai" (2005) Li Bin				
	cinecanal-e	"Rey de Escocia"		(:05) ★★½ "La Granja" (2006, Comedia)				(3:50) ★★½ "Life" (1999) Eddie Murphy.				(5:50) ★★ "Eragon" (2006) Ed Speleers.				"Alvin-Ardillas"	
	cinecanal-o	El Último	(:45) ★½ "Pequeños Guerreros" (1998, Acción)					(3:50) ★★★ "El Último Rey de Escocia"				(:05) ★★½ "La Granja" (2006, Comedia)				(7:50) ★★½ "Life"	
	cmix	"Leyenda-Jinete"		(:15) ★★½ "El Convento" (2004, Terror)				(3:55) ★★★ "La Momia" (1999, Aventura)				(:05) ★★½ "Té con Mussolini" (1999)				"Duro de Matar 2"	
	movie-city-e	Sinfín	(:40) ★½ "Norbit" (2007) Eddie Murphy.				★★½ "Paranoia" (2007) Shia LaBeouf.				(:20) "Local Color" (2006)			(:10) ★½ "El Simio" (2005) Brian Lally			
	movie-city-o	Escri	(:40) "Amor y Honor" (2006) Rei Dan				(:45) ★★½ "Sinfín" (2005) Dani Martín.				(:40) ★½ "Norbit" (2007) Eddie Murphy.				★★½ "Paranoia" (2007)		
	hallmark	El Monje	★★ "El Monje" (2003) Chow Yun-Fat.				Pagado	Pagado	Pagado	Pagado	Pagado	Pagado	Pagado	Pagado	Hijas-McLeod		El Monje
	tnt	★★★ "Desaparecidas" (2003) Tommy Lee Jones.					(:40) ★★½ "El Último Batallón" (2001)				★★★ "El Rey de la Colina" (1993, Drama)				Holly	"Como Si Fuera..."	
	film-zone	5 Monos	★★ "Veneno en la Piel" (1993)			(:15) ★★★★ "Los Intocables" (1987) Kevin Costner.					★★½ "Torrentes de Amor" (1984) Gena Rowlands.					"No se lo digas"	
	mp	"Guerrero-Noch"		(:01) "Llanto Mortal" (2001)			(:45) ★★½ "El Ojo del Asesino" (1999)				(:40) ★½ "Matrimonios" (1991, Comedia)				(:45) "Testigo Accidental"		
Entretenimiento	animax	Speed	Bleach	Evange	Hell Girl	Hellsing	Musumet	Angel	Noir	Speed	Barom	Fighter	Crayon	Hunter X	Huma	Barom	Fighter
	antena-3	(12:45) Noticias					Canal 24 Horas								Canal 24 Horas		
	axn	(12:00) ★★★½ "Jerry Maguire"			★½ "London" (2005) Chris Evans.				Flix	CSI: Miami (SS)		Law and Order		CSI: NY (SS)		CSI: Miami (SS)	
	disc-home	Sueños	Niñera S.O.S.		Medicina Extr		Cáncer-Mama		Cáncer	Cáncer	Cuad	Borron	FitTV's Zona		Pagado	Pagado	Pagado
	disc-travel	Millona	Anthony Bour		Lugares Que		Comidas Exóticas		Millonarios		Anthony Bour		Lugares Que		Pagado	Pagado	Pagado
	e	Florida	Viva Pan	Luxe Wld	Richards	Richards	Wild On Latino		True Hollywoo		'90s Ruled		H'wood Story		Daily 10	Florida	Pagado
	el gourmet	Natural	Villa	Nueva	Narda	Metodo	Velero	Ruta del	Pagado	Pagado	Villa	Nueva	Rescate	Natural	Narda	Metodo	Velero
	eurochannel	"Cyrano-Berg."		Georg			Trabendo Sess		"La Batalla de Hernani" (2002, Drama)				"En la Sombra del Maestro" (2007)				¿Será Q
	fox	(12:00) ★★★½ "Entre Copas"			Bones		Shark		Lipstick Jungle		Justicia Ciega		24 (SS)		Pagado	Pagado	Shark
	fox life	Alessan	Kimora	Kimora	Queer Eye for		Trading Spouses		Totally	Totally	Love My Way		So Chic	Modern	Pagado	Pagado	Pagado
	fx	Family	★★½ "La Momia Regresa" (2001) Brendan Fraser.					Family	Penn	Amer	Auto	Tuning	GP Story	Pinks	L.A. Dragnet		Pagado
	history	Ciudades	Mundos Perdidos	Inventos Antig			★★★ "The Madness of King George"				Real Tomb Hunters				Pagado	Pagado	Movers
	mgm	Vida	(:45) ★ "Qué Más Podría Suceder?"				(:40) ★★ "Los Cinco Salvajes" (1979)				Pagado	Pagado	Pagado	Pagado	Pagado	Pagado	Cine
	rai	(10:30) RAI Italia			RAI Italia								RAI Italia				
	sony	Ya es 1-2 Día		Grey's Anatomy		Housewives		Medium (SS)		Jim	Scrubs	Friday Night Lights		Beverly Hills, 90210		Dawson's Creek	
	tve	Página 2	Telediario Matinal				Noticias 24H. Telediario Inter			Otros Pueblos		Mu	Paraísos Cercanos		Teledi	TV Educativa	
	universal	(12:00) "Inframundo" (2003)			★★½ "Van Helsing" (2004) Hugh Jackman.					"Inframundo" (2003, Acción) Kate Beckinsale.					La Ley y el Orden		Pagado
	warner	Terminator: Sarah		Gossip Girl (SS)		ER (SS)		Friends	Friends	TresTres	Suddenly	Everwood (SS)		Gilmore Girls (SS)		Suddenly	Jesse
Infantil y femenino	boomerang	Silla	★★ "El Chico Rayos X" (1999, Fantasía)				Chiquititas		Snobs	Club	Blue	Radio	Somos Tu y Yo		6 Teen	Angelz	Miau
	cartoon-net	4 Fan	Cartoon Pop				Chicos	Pokémon	Mucha	Tom-	Tom-	Pájaro	Cartoon Pop		Robot	Chicos	Chicas
	casa-club	Chef	Taller	Cocinar	Rebecca	CasaL	Kristina	Ready	Recetas	Space	Renovation Rescue		Chef	Vivir-	Belleza	Buen	De Mano
	disc-kids	Thomas	Poko	Fifi	Koala	Bob	Save	Clifford	Barney	Jakers	Pinky	Pocoyo	Sésamo	Hi-5	Backyard	Charlie y	Louie
	disney	Película	Art At	Art At	Padrinos	Phineas	Phineas	Phineas	Padrinos	Phineas	Emper	Sr Big	Circo	Doodle	Manny	MiniEinst	Tigger
	jetix	Padrinos	Grotes	Pucca	Power	Power	Tortugas	Yin Yang	Dave	Animal	Cortitos	Power	Power	Power	Tortugas	X-Men	Hulk
	nickelodeon	Addams	Munsters	Hechi	BellaGen	BellaGen	Clarissa	Crecer	ALF	Addams	Munsters	Hechi	BellaGen	BellaGen	Bob	Neutron	Disfraces
M	htv	(9:30) Lunada									Video Gallo Éxitos del mundo Pop y Tropical.						
	mtv	El 20	Music	Music	Music	Music	Music	Top 5	Top 5	Yo! Yo!	Videosomnia		Videorama		Videorama		Video
Deportes	espn	Fútbol	Simplemente		Béisbol MLB Serie Mundial 4to Partido -- Equipos SA.						Sportscenter		Sportscenter		Sportscenter		Tenis
	fox-sports	(11:30) Fútbol Americano NFL			Fútbol Inglés				Fox Sports Noticias		Fútbol Inglés				Catherine Cient		Fútbol
Noticias	cnbc	Collabo	Paid	Paid	Big Idea	Net	Worldwide Exchange				Squawk Box (CC)						Squawk
	cnn-e	Econ	Deportes	En Fam	Efectivo	En Fam	Deportes	Efectivo	Al Día	Efectivo	Al Día	Deportes	Al Día	Econ	Al Día	Deportes	Al Día
	cnn-i	(11:30) CNN Today (CC)			Business Intl		News	Sport	(:35) Larry King		Business Intl		World News Asia		News	Sport	News
	fox news	Strategy	Hannity's America		War Stories-North		Bulls	Business	Forbes	Cashin In	Fox and Friends						News
Culturales	a&e	Cleaner	A&E Music Soda Stereo: Último Concierto						★½ "Diabolique" (1996, Suspenso) Sharon Stone.					Angel	Pagado	Pagado	Simmons
	ap	Pagado	Pagado	Pagado	Reino	Lemur	Criaturas de		Encantador de		Planeta Tierra		De Casta	Animales	Pistas y Huellas		Animalia
	discovery	Tabasco	Fuga de las Farc		Musculos al		Tabasco Bajo		Fuga de las Farc		Encarcelados		Mega Constru.		Pagado	Pagado	Pagado
	film&arts	(12:30) Inspector Morse			A Different Way Tango				Rosemry-Thym		Pagado	Pagado	Pagado	Pagado	Inspector Morse		
	nat'l-geo	National	National Geo.		National Geo.		Luz en el Fin		Detec	Detec	Cronicas	Mundos	Extractores		Mirabelle	La Cas	Cubitos
	p&a	Videos	La Ex		Seis Grados		Extreme Makeover		Project Runway		American Chopper		Doble Identidad		Pagado	Pagado	Pagado
A	playboy	Videos	Circo	Sexo	Erotika		Around	Boy	"Audición de Porristas 6"			AB Sex	Sexy	Cuentos	Pala Sex	69 Cosas	Black
	venus	"Paseo Lado"		"No Man's Land: Latinas 3"			(:35) "Tour Anal"			(:05) "Milf School 3"				"Paseo Lado"		"No Man's Land"	

	VENEZUELA	1:00	1:30	2:00	2:30	3:00	3:30	4:00	4:30	5:00	5:30	6:00	6:30	7:00	7:30	8:00	8:30
Sólo Clientes Digitales	superland	"Beethoven III"		★ "Asterix y Obelix Contra Caesar"				★★★ "Encantado Señor Destino" (1990)				"Barbie: Mermaidia" (2006, Aventura)				"Cuenta Conmigo"	
	turbo	(:06) Rides		Gigante	(:42) Máximo		Velocidad Sin		Familia	American Chopper		Rides	Nuevo Gigante		Máximo		Veloci
	caracol	Extran	Aquí Se Gana		(:45) Puro Cine				(Off Air)	También	Finca	Día a Día	Día a Día		Noticias 7:00am Caracol		
	retro	(12:30) "Octubre"		(:15) RetroToons		Robo	He Man	Shera	CHiPs		El FBI		RetroToons		He Man	Shera	M. Bion
	europa	(:05) "Carne Apaleada" (1978, Drama)				(2:50) "Tres Palabras" (1993)			Pagado	Pagado	Pagado	Pagado	Pagado	Pagado	★★ "Illuminata" (1998)		
	infinito	Creer	Pagado	Autismo Infantil		Los	Paul McKenna		Desc-Pasado		Desastres-Fut		Neopi	Menu	Tai Chi	Namaste	Neopi
	tcm	Agente	A. Hitchcock		El Increible Hulk		Ladrón Sin Destino		La Isla de Gilligan		Dallas		Brigada A		Ángeles-Charlie		Chapar
	movieworld	Película-Anun.		(1:54) Película se Anunciará			Película se Anunciará			(:06) Película se Anunciará			(:42) Película se Anunciará				Película
	grandoc	Innov8	Amazonia, la Ruta Salvaje			Destinos	Traves	Traves	Ilusiones		Mujeres	La Guerra Filmada		Memo	Amazonia, la Ruta Salvaje		
	body	Pasarela	Making	Dapianno	Making	Pasarela	Susana	Pasarela	Guajira	Clips	Pasarela	Serrano	Making	Pasarela	Gaudin	Making	Pasarela
	d civilization	Autop. Momia		Bestias	Nacidos-Morir		Soy Alejandro		¡Sobre	Mndo-Pirámides		Momia	Bestias		Nacidos-Morir		Alejan
	d science	Secretos Super		Desastre	Fieras Ingen		Los Primeros Días		Desastre	Ojo de la Tormenta		Secretos	(:42) Desastre		Fieras Ingen		Primeros

Organización expocenter® Expo 150 RIF: J-30279846-9
Chuao, Av. La Estancia, CCCT, Torre D, Nivel Lobby, Ofc. D-113. Telf. 959.4511 / Fax: 959.3977 www.expocenter.com.ve / expocenter@cantv.net
CONSTRUYA® Vivienda 2008
Octubre 11 al 19 / CCCT
24º Exposición Internacional de Materiales, Maquinarias y Tecnologías para la Industria de la Construcción y la Vivienda.

LUNES MAÑANA Y TARDE — OCTUBRE 27, 2008

	VENEZUELA	9:00	9:30	10:00	10:30	11:00	11:30	12:00	12:30	1:00	1:30	2:00	2:30	3:00	3:30	4:00	4:30
	COLOMBIA	8:00	8:30	9:00	9:30	10:00	10:30	11:00	11:30	12:00	12:30	1:00	1:30	2:00	2:30	3:00	3:30
Películas	hbo-e	Cars	Alice	(9:50) "Menores sin Control"			"Plomo Caliente y Pies Fríos"			(:10) Una Mágica Familia en Navidad				(2:50) "My Boy Jack" (2007)			Joy
	hbo-o	Cosas	★★★ "The Bridge" (2006)			(:15) ★★★ "Cars" (2006) Voices of Owen Wilson.					Alice	(1:50) "Menores sin Control"			"Plomo Caliente y Pies Fríos"		
	hbo-plus	"Rollerball, Glad"		"Fuego Mortal" (2003)			★★ "Volando Voy" (2006) Borja Navas.				"Réquiem" (1998, Drama)			★★★ "La Caída del Halcón Negro"			
	cinemax-e	"Cabo de Buena Esperanza"			★★★½ "Cuestión de Honor" (1992) Tom Cruise.					★★½ "El Hombre que Nunca Estuvo"				Alice	"Pudor" (2007) Nancho Novo.		
	cinemax-o	"Señor de los Anillos"			(:45) ★★★ "Una Amistad Duradera"				★★½ "Cabo de Buena Esperanza"				★★★½ "Cuestión de Honor" (1992) Tom Cruise.				
	cinecanal-e	Alvin	(:20) ★★½ "Días de Trueno" (1990)				(:20) "Rápido y Furioso: Reto Tokio"				"Vacaciones en California"			★★★ "007 Casino Royale" (2006, Acción)			
	cinecanal-o	(7:50) ★★½ "Life"		(9:50) ★★ "Eragon" (2006) Ed Speleers.				"Alvin y las Ardillas Contra"			(:20) ★★½ "Días de Trueno" (1990)				"Rápido y Furioso"		
	cmix	"Duro de Matar 2"		(:10) "El Príncipe y Yo 2"			(:45) ★★½ "Americano" (2005)			(:10) ★★ "El Rey" (2004)			(:45) "Salvando a Sarah Cain" (2007)				Cosas
	movie-city-e	(8:50) "Bosque de Sombras"			★★ "La Perla de la Cobra"			(:10) "Bésame Piccina" (2006)				"Va a Ser Que Nadie"			(:40) ★★½ "Shrek Tercero"		
	movie-city-o	Paranoia	(:20) "Local Color" (2006)			(:10) ★½ "El Simio" (2005) Brian Lally				(12:50) "Bosque de Sombras"			★★ "La Perla de la Cobra"			"Bésame Piccina"	
	hallmark	(8:30) ★★ "El Monje" (2003)			Monk		Crossing Jordan		★½ "Billy Madison" (1995, Comedia)				★★ "El Monje" (2003) Chow Yun-Fat.				Monk
	tnt	"Como Si Fuera..."		(:15) ★★★ "L.A. Story" (1991)				(:15) ★½ "Juwanna Mann" (2002)				(:15) ★★½ "Vida Bandida" (2001) Bruce Willis.					Direc
	film-zone	"No se lo digas"		(:10) ★★★★ "Los Intocables" (1987) Kevin Costner.					(:25) ★★½ "Delta Force 2" (1990, Acción)				El Comisario Rex		(:35) "Caminata en la Nieve"		
	mp	Testigo	"Los Secretos de Familia"			(:05) "El Gran Reto" (2004)				(12:50) "Un Vecino Peligroso"			(:45) "Los Secretos de Familia" (2002)				Testigo
Entretenimiento	animax	Prince	Survival	Legend	Hunter X	Huma	Barom	Fighter	Legend	Survival	Crayon	Hunter X	Samurai	Prince	Spica	Mont	Excel
	antena-3	Muévete	Noticias	(:15) El Diario de Patricia			El Método Gonzo			Manos a la obra			Ruleta Suerte		Noticias	El Método Gonzo	
	axn	The Dead Zone		Criminal Minds		NCIS (SS)		★★★ "The Mask of Zorro" (1998) Antonio Banderas.					Flix	Criminal Minds		NCIS (SS)	
	disc-home	Pagado	Antes	Madre	Escultores		Bebé	Niñera	FitTV's Zona		Doctoras y Madres		Enigmas Médicos		Diagnóstico X		Medicina
	disc-travel	Pagado	Trotamundos		Dónde	Getaway	Turismo	Ruta al	Casas	Super	Trotamundos		Dónde	Getaway	Kylie	Cocina	Lugares
	e	Pagado	Pagado	Pagado	Wives' Tales		True H'wood		E News	Richards	Sunset	Dr. 90210		'90s Ruled		E News	Richards
	el gourmet	Ruta del	Villa	Nueva	Rescate	Natural	Narda	Metodo	Velero	Ruta del	Villa	Nueva	Rescate	Natural	Narda	Metodo	Velero
	eurochannel	"¿Será Que Yo te Mentiría?"			Trabendo Sess		Rocket Man		Arquitect	Eurofest	Melting Pot Cafe		Septieme Ciel		"98 Octanas"		
	fox	Shark	★★ "Cuerpo" (2001) Antonio Banderas.				24 (SS)		Name	Back	★★½ "Mickey Ojos Azules" (1999)				24 (SS)		Help Me
	fox life	Pagado	Amor en Custodia		Pasado No Per		Dr. Phil		Flipping Out		Ellen	Jane	Ally McBeal (SS)		Dr. Phil		One Tree
	fx	Pagado	Pagado	Pagado	Auto	Tuning	GP Story	Pinks	Ultimate Fight		Gizmos	How to	★★★½ "Aliens: El Regreso" (1986)				Ultimate
	history	Movers	Cementerio		Mega Movers		Ciudades Ocultas		Ciudades Ocultas		Mundos Perdidos		Inventos Antig		Mega Movers		Movers
	mgm	★★½ "Las Terrícolas son Fáciles" (1989)				★★½ "Vida Bandida" (2001) Bruce Willis.				(:15) ★ "Qué Más Podría Suceder?"				(:15) ★★★½ "Capote" (2005, Biografía)			
	rai	(6:30) RAI Italia			RAI Italia								RAI Italia				
	sony	Married...	Mad-You	King Q.	My Wife	Nanny	Raymond	Grey's Anatomy		Housewives		Kaya	Jim	Chris	The	Raymond	My Wife
	tve	Corazón	Teledi	El	(:20) Por la Mañana				Teledi	(:05) Saber Vivir			Gente		Teledi	El	Infantil
	universal	Pagado	Pagado	Pagado	Pagado	Pagado	★★½ "Waterworld" (1995) Kevin Costner.					Ley y Orden		★★½ "Waterworld" (1995) Kevin Costner.			
	warner	Third Watch (SS)		ER (SS)		Gilmore Girls (SS)		Everwood (SS)		Friends	Friends	The Bachelor (SS)		The O.C. (SS)		Gilmore Girls (SS)	
Infantil y femenino	boomerang	Club	Somos Tu y Yo		Koalas	Radio	★ "Las Desventuras de Beaver" (1997)				I Like	Scout	Rebelde		Somos Tu y Yo		Des
	cartoon-net	Mansion	Pájaro	Sombrias	Johnny T	Chicos	Robot	Ben 10	Pokémon	Mansion	Pájaro	Edgar	★★★ "Cinemanía" (2002, Documental)				Ben 10
	casa-club	Maytte	Pétalos	Pagado	Pagado	Pagado	CasaL	Room	Chef	Maytte	Shabby	Taller	Kristina	Vida	Vida y	Rebecca	Area
	disc-kids	Barney	Caillou	Clifford	Wubbzy	Mister	Lazy	Roary	Dragon	Thomas	Will y	Poko	Pinky	Lazy	Prince	Harry	Clifford
	disney	Héroes	Mickey	Lilo y Sti	Art At	Show	Timón	Sustitu	Emper	Art At	Padrinos	Padrinos	Padrinos	Sustitu	Padrinos	Sr Big	George
	jetix	Pucca	Padrinos	Padrinos	Yin Yang	Padrinos	Casi Ángeles		Wolver	Dino Rey	Padrinos	Cortitos	Padrinos	Pucca	Yin Yang	Padrinos	Pucca
	nickelodeon	Blue	Blue	Masco	Dora	Dora	Go Diego	Go Diego	Neutron	Wayside	Bob	Phantom	Yu Gi Oh	Avatar	El Tigre	Gato	Tak y el
M	htv	En Mira	21 Videos populares.				V.I.P.	Videos ETC Mejores videos.					En Mira	Videos ETC Mejores videos.			
	mtv	Video	Playlist	Playlist	Hincha	Scarred	Mr. Hell	Playlist	El 20	Fist of	Dude	Room	Mr. Hell	Scarred	Playlist	El Clic	Diez
Deportes	espn	ATP Tenis: BNP Paribas					Street	Street	Fútbol Italiano Serie A				ATP Tenis: BNP Paribas			ATP	UEFA
	fox-sports	Fútbol	Fox Sports Noticias		90 Minutos de Fútbol				Fútbol Para Todos			FoxS	Expediente Fútbol		Quinta	Fuimos	FoxS
Noticias	cnbc	(8:30) Squawk on the Street			The Call (CC)		Power Lunch (CC)				Street Signs (CC)		Closing Bell (CC)		Closing Bell (CC)		Fast Mny
	cnn-e	Destinos	Al Día	Efectivo	Mundo	En Fam	Mundo	Efectivo	Mundo	Ojo Crí	Mundo	Efectivo	Mundo	En Fam	Mundo	Aristegui	Mundo
	cnn-i	News	Your World Today							Art of	World	Business	Europe	Business	Europe	Sport	Business
	fox news	(8:30) America's Newsroom			Happening Now				The Live Desk				Studio B-Smith		Your World		Election
Culturales	a&e	Simmons	Famosos	Famosos	Las Primeras 48		Watch Over Me		Gene Simmons		Angel	Angel	★½ "Diabolique" (1996, Suspenso) Sharon Stone.				
	ap	Animales	Animal	Natural	Prueba	Campo	Bacilcos		Recinto Miami		Pistas y Huellas		Animalia	Animales	Animal	Natural	Prueba
	discovery	Pagado	Tabasco Bajo		Fuga de las Farc		Discovery-Esc.		MythBusters		Rides		Overhaulin'		Cómo	Así Hace	Trabajo
	film&arts	Morse	Vincent				A Different Way Tango				Rosemry-Thym		★★½ "Mañana, la Scala!" (2002)				Different
	nat'l-geo	Bombero	DrSeuss	Granja	Mirabelle	La Cas	Detec	Detec	Triunfo de Vida		Armas Perfectas		Mayday: Catast.		Cronicas	No Lo	Vida
	p&a	Pagado	No Estabas		Mi Casa	Mi Casa	Cambi Esposas		No Estabas		La Movida		American Chopper		Miami Ink		ExMkovr
A	playboy	Reporter	Diario	Summer	Chicas	Justicia	"Comportamien"			AB Sex	Pala Sex	Diario	Reporter	Cuentos	Black	Sexy	Reporter
	venus	No	(:35) "Tour Anal"			(:05) "Milf School 3"				"Paseo Lado"		"No Man's Land: Latinas 3"			(:35) "Tour Anal"		

	VENEZUELA	9:00	9:30	10:00	10:30	11:00	11:30	12:00	12:30	1:00	1:30	2:00	2:30	3:00	3:30	4:00	4:30
Sólo Clientes Digitales	superland	"Cuenta Conmigo"		★ "La Familia Stupids" (1996, Comedia)				★★½ "Cuestión de Suerte" (1991)				"Barbie: Mermaidia" (2006, Aventura)				"Volver-Futuro"	
	turbo	Familia Explo		Chopper	(:42) Rides		Nuevo Gigante		Máximo	Velocidad Sin		Familia	American Chopper		Rides		Gigante
	caracol	Día a Día			Choco	(:15) Amor Comprado			Valeria	Noticias 12:30pm Caracol				Caracol	Padres e Hijos		Somos
	retro	M. Bion	El Hombre Nuclear		Kojak		★★★ "Sin Miedo y sin Tacha"			(:15) RetroToons		Robo	He Man	Shera	La Mujer Biónica		Hombre
	europa	Illumi	"Las Manos Vacías" (2003)				"El Maravilloso Viaje de Kornel Est"				★★ "Illuminata" (1998) John Turturro.				"Las Manos Vacías" (2003)		
	infinito	Pagado	Yoga	Neopi	Namaste	Tai Chi	Neopi	Namaste	Pagado	Pagado	Cocina	Spas	La Vida Después de la Vida				De
	tcm	Chapar	Magnum		Dallas		"Loco Por las Muchachas"			(:10) ★★½ "El Espadachín de Siena"				(2:50) ★★★ "Madame Curie" (1943)			
	movieworld	Película-Anun.		(9:54) Película se Anunciará			Película se Anunciará			(:06) Película se Anunciará			(:42) Película se Anunciará				Película
	grandoc	Destinos	Traves	Traves	Ilusiones		Mujeres	Mem., Espana		Siglo XX	Notebooks-Asia		Hasta	Hasta	(:25) Otros Pueblos		Time
	body	WB Sol	Making	Pasarela	Art Fash	Making	Ivaldi	Pasarela	Ladytron	Making	Pasarela	Sao	Making	Costa	Pasarela	Making	Danielle
	d civilization	(:06) ¡Sobreviví!		Pirám	Autop. Momia		Bestias		Nacidos	(:06) Soy Alejandro		¡Sobre	Mndo-Pirámides		Autop. Momia		Bestias
	d science	(:06) Desastre		Tormenta	Secretos Super		Desastre		Fieras	Los Primeros Días		Desastre	Ojo de la Tormenta		Secretos Super		Desastre

Organización expocenter® Expo 151 RIF: J-30279846-9
Chuao, Av. La Estancia, CCCT, Torre D, Nivel Lobby, Ofc. D-113.
Telf. 959.4511 / Fax: 959.3977
www.expocenter.com.ve / expocenter@cantv.net
AUTO Market® 2da. Edición
Internacional 2008
Noviembre 8 al 16 / CCCT
26° Exposición Internacional de Automóviles, Camiones, Motos, Accesorios y Servicios.

	VENEZUELA	5:00	5:30	6:00	6:30	7:00	7:30	8:00	8:30	9:00	9:30	10:00	10:30	11:00	11:30	12:00	12:30
	COLOMBIA	4:00	4:30	5:00	5:30	6:00	6:30	7:00	7:30	8:00	8:30	9:00	9:30	10:00	10:30	11:00	11:30
Películas	hbo-e	(4:35) "Joy Division" (2006)			★★ "Todos los Hombres del Rey" (2006)				(:45) John Adams (SS)			★★★ "Little Fish" (2005) Cate Blanchett.				★★★ "La Roca"	
	hbo-o	(:10) Una Mágica Familia en Navidad				(6:50) "My Boy Jack" (2007)			(:35) "Joy Division" (2006) Ed Stoppard.				★★ "Todos los Hombres del Rey" (2006)				Adams
	hbo-plus	Caída	★★★ "Recuento" (2008) Kevin Spacey.				(:35) Alice (N)		(:45) Satisfaction		(:45) "El Efecto Mariposa 2" (2006)				"Lluvia Infernal" (2007)		
	cinemax-e	Pudor	★★ "Descarrilados" (2005) Clive Owen.				★★★ "En Busca de la Felicidad" (2006)				★★ "Bajos Instintos 2" (2006, Suspenso)				★★ "El Ultimo Recurso"		
	cinemax-o	★★½ "El Hombre que Nunca Estuvo"				Alice	"Pudor" (2007, Drama) Nancho Novo.				★★ "Descarrilados" (2005) Clive Owen.				"En Busca de la Felicidad"		
	cinecanal-e	(:15) ★★½ "Al Filo del Peligro" (1997) Alec Baldwin					★★★ "Las Torres Gemelas" (2006) Nicolas Cage.					(9:50) "Hermosas Criaturas"			★★ "BASEketball" (1998)		
	cinecanal-o	Rápido	"Vacaciones en California"			★★★ "007 Casino Royale" (2006, Acción)				(:15) ★★½ "Al Filo del Peligro" (1997) Alec Baldwin					★★★ "Las Torres Gemelas"		
	cmix	(4:25) "Cosas Que Importan"			(:35) "El Prisionero" (2007)			★★★½ "Borat" (2006)			"Seis Caminos-Domingo"			"Lo Que el Agua Se Llevo"			Idlewild
	movie-city-e	Shrek	(:20) "Las Manos" (2006) Jorge Marrale				"Elipsis" (2006) Seu Jorge			(:10) ★★½ "Paranoia" (2007, Suspenso)				(:05) "Bésame Piccina" (2006)			
	movie-city-o	"Bésame Piccina"		"Va a Ser Que Nadie"			(:40) ★★½ "Shrek Tercero" (2007)				(:20) "Las Manos" (2006) Jorge Marrale				"Elipsis" (2006) Seu Jorge		
	hallmark	Monk	Crossing Jordan		"Bajo Control" (2003) Adam Baldwin.				★★ "Misteriosa Obsesión" (2004)				Crossing Jordan		"Bajo Control" (2003)		
	tnt	(:15) "Sin Rastro" (2002, Suspenso) Katie Holmes.					(:25) ★★½ "La Ventana Secreta" (2004)				Cinema A La Carte					"Destino Final 2"	
	film-zone	Caminata	(:40) ★★ "Esto no es un Atraco" (2002)				★★ "Al Filo de la Navaja" (2001, Drama)				(:25) ★★ "Lolita" (1997, Drama) Jeremy Irons.					"La Habitación"	
	mp	"Testigo Acc."		(:05) "El Gran Reto" (2004)				Holly	"Los Secretos de Familia"			(9:55) ★★½ "Un Vecino Peligroso" (2000)				"Hedwig Pulgad"	
Entretenimiento	animax	R.O.D.	Crayon	Samurai	Huma	Legend	Survival	Prince	Alche	Blood	Get	King	★★★ "The Fifth Element" (1997) Bruce Willis.				
	antena-3	(:15) A Mano		España	Diario-Patricia		Atrapa	Mujeres	Ruleta Suerte		Noticias	Adorables Vecinos		(:15) El Rastro del Crimen			
	axn	Law and Order		CSI: Crime Scn		Lost (SS)		CSI: Crime Scn		Lost The Economist		★★★ "Misery" (1990) James Caan.				CSI: NY (SS)	
	disc-home	Medicina	Bebé	Madre	Escultores		Niñera S.O.S.		Doctoras y Madres		Enigmas Médicos		Diagnóstico X		Medicina Extr		Ninera
	disc-travel	Lugares	Destino:	Top 5	Getaway	De Hotel	Dónde	Getaway	Kylie	Cocina	Lugares Que		Destino:	Top 5	Getaway	De Hotel	Kylie
	e	Sunset	Dr. 90210		Dr. 90210		Sunset	E News	Real Life CSI		Richards	Sunset	Dr. 90210		E News	Naked	Girls of
	el gourmet	Ruta del	Villa	Nueva	Rescate	Natural	Narda	Metodo	Velero	Ruta del	Desafío	Boulan	Mendoza	Gourmet	Medit	Notas	4 Chefs
	eurochannel	98 Oc	Eurofest	Michelle	Septieme Ciel		"Los Amantes del Café Flore" (2006)				Hijos				"98 Octanas"		
	fox	★★★ "Hitch: Especialista en Seducción" (2005)					Futurama	Simp	Simp	Simp	Shark		★★ "Nunca Más" (2002, Suspenso) Jennifer Lopez.				
	fox life	One Tree	★★ "Nuestro Amor" (1999) Bruce Willis.				Ellen	Jane	Dr. Phil		One Tree Hill		Nip/Tuck Liz Cruz		Footballers Wives		Nip/Tuck
	fx	Ultimate	Stargate Atlantis		Prison Break		Family	★★½ "Van Helsing: El Cazador del Monstruos"					Office	RENO	★★½ "La Momia Regresa"		
	history	Movers	Detectives Pro.		Cementerio		Camioneros del		Camioneros del		Camioneros del		Camioneros del		Camioneros del		Cami
	mgm	Capote	★★½ "Banquete del Corazón" (1997)				★★★ "Mar Abierto" (2003)			(:10) ★★½ "Banquete del Corazón"				(:10) ★★★ "Mar Abierto" (2003)			
	rai	(2:30) RAI Italia			RAI Italia								RAI Italia				
	sony	Charmed (SS)		Will	70s	Grey's Anatomy		My Boys	Saman	Medium (SS)		Grey's Anatomy		Seinfeld	Scrubs	My Boys	Saman
	tve	Infantil	España Directo		Amar-Tiempos		Saber	Forum	Teledi	Destinos			Ilusiones		Entre el Cielo y la Tierra		
	universal	Wat	★★½ "Van Helsing" (2004) Hugh Jackman.					Detec	Ley y Orden		Dr. House (SS)		La Ley y el Orden		★★ "La Masacre de Texas"		
	warner	Ellen DeGeneres		Old	TMZ	Two Men	Two Men	Friends	Friends	Cold Case (SS)		The L Word (SS)		Without a Trace		The Sopranos (SS)	
Infantil y femenino	boomerang	"Descargué un Fantasma"			Rebelde		Chiquititas		I Like	Radio	Basil Bru	Padres	Club	Vida	New Flipper		Int
	cartoon-net	Johnny T	Pájaro	Sombrias	Scary	Shaggy	★★ "Scooby-Doo 2: Monstruos Sueltos"				Mucha	Ed, Edd	One	Dragon	Rave	Monkey	Pokémon
	casa-club	Chef	Cocinar	Joven	Mak	Frn Food	Cookwr	Homes	De Mano	Taller	Look	Shabby	Cocinar	Kristina	Rebecca	Vida	Vida y
	disc-kids	Mister	Hi-5	Backyard	Lazy	Pinky	Wubbzy	Dragon	Aven	Mister	Hi-5	Prince	Harry	Clifford	Sésamo	Dragon	Peep
	disney	Zapping	Waverly	Gemelos	Montana	Phineas	Película se Anunciará				Patito	Derek	Por Qué	Blanca	Película se Anunciará		
	jetix	Grotes	Chaotic	Power	Pucca	Yin Yang	Padrinos	Padrinos	Dave	Kung Fu	Super'	Padrinos	Pucca	Yin Yang	Padrinos	Dave	Padrinos
	nickelodeon	Bob	Nickers	Nickers	Manual	iCarly	Zoey 101	Manual	Isa TKM	Isa TKM	iCarly	Zoey 101	Padrinos	Bob	Kenan	Principe	ALF
M	htv	Vid ETC	21 Videos populares.				V.I.P.	Lunada									
	mtv	Diez Más Pedidos		Milon	Zona de Combate		Parental	Enchúla	Hincha	Scarred	El 20	Room	Mr. Hell	Ren	South	Milon	Enchúla
Deportes	espn	UEFA	UEFA	Gol	Juego	Béisbol	Béisbol MLB Serie Mundial 5to Partido -- Equipos SA. Si es necesario.							Sportscenter		Gol	Motor
	fox-sports	FoxS	La Última Palabra		Última Vuelta		Destino Fox Sports		Atlas la Pasion		Fox Sports Noticias		Tower Torneos		Fútbol MLS		
Noticias	cnbc	Fast Mny	Mad Money		Kudlow & Company		On the Money		The Apprentice		The Big Idea		Mad Money		Fast Money		Appren
	cnn-e	Efectivo	Encuentro		Directo	Consulta	Encuen	Econ	Pano	Directo	Perspec	Expan	Aristegui	Deportes	Perspec	Aristegui	Directo
	cnn-i	Business	CNN Today (CC)							Sport	Cooper 360		News	Sport	CNN Today (CC)		
	fox news	Election	Special Report		Fox Report		The O'Reilly Factor		Hannity & Colmes		On the Record		The O'Reilly Factor		Hannity & Colmes		On Re
Culturales	a&e	Famosos	The Cleaner (SS)		Watch Over Me		Crime 360 (SS)		The Cleaner (SS)		★★★ "The Thomas Crown Affair" (1999, Suspenso)					The Cleaner (SS)	
	ap	Campo	Orangu	Lemur	AnimalExtremo		Car en Sab		Orangu	Lemur	Osadías-Mike		AnimalExtremo		Car en Sab		Pagado
	discovery	Trabajo	Mega Constru.		Pesca Mortal		Mega Constru.		Territorio Salvaje		Crudo y Sin		Fieras Ingen		Overhaulin'		Mega
	film&arts	(4:30) A Different Way Tango			Rosemry-Thym		Vincent				Rosemry-Thym		Vincent				Mañana
	nat'l-geo	Vida	Secretos Ingen		Mayday: Catast.		Armas Perfectas		Secretos Ingen		Mayday: Catast.		Armas Perfectas		Secretos Ingen		Vida
	p&a	ExMkovr	Survivor XI		American Chopper		Videos Asomb.		Extreme Makeover		Survivor XI		★★ "Testigo" (2003) Jeff Daniels.				Videos
A	playboy	Boy	Sexo	Vecinitas	Luli	"Jenna ama a Justin" (2006)			Black	Sexy	Reporter	Boy	Sexo	Vecinitas	"Chicas Buscan"		
	venus	(:05) "Milf School 3"				"Paseo Lado"		"No Man's Land: Latinas 3"			(:35) "Super Agente 69" (2007, Adulto)				"Clinica Anal" (1993, Adulto)		

	VENEZUELA	5:00	5:30	6:00	6:30	7:00	7:30	8:00	8:30	9:00	9:30	10:00	10:30	11:00	11:30	12:00	12:30
Sólo Clientes Digitales	superland	"Volver-Futuro"		★★ "Los Thunderbirds" (2004)				★★ "Mira Quien Habla También" (1993)				★★½ "Milagro en la Calle Ocho" (1987)				★½ "El Genio"	
	turbo	(:06) Máximo		Veloci	Los Extremistas		Super Máquinas		Familia	Los Extremistas		Familia	Secreto-Stealth		Los Extremistas		SuprMq
	caracol	Tu Voz Estereo		(:15) Victoria		Gavi	Noticias 7:00		(:45) El Cartel		La Qui	Pobre	Cóm	Noticias	El Radar	Doble	A Team
	retro	Hombre	Kojak		División Miami		"El Deporte Favorito de los Hombres"				Retro	"Así Es la Vida" (1939)			He Man	"Ayuno de Amor"	
	europa	Las	"El Maravilloso Viaje de Kornel Est"				★★½ "Sass: Maestros del Robo" (2001)				"Alejandría, una Historia de Amor"				★★★ "Mediterráneo" (1991)		
	infinito	De	Hogares	Doctora	Infancia Hoy		Big	Los	Destinos del		La Vida Después de la Vida				Desc-Pasado		Desapar
	tcm	Magnum		Agente	El Gran Chaparral		★★★ "Grandes Bolas de Fuego" (1989)				(:25) ★★★ "Shampoo" (1975, Comedia)				(:20) "Locuras en el Oeste"		
	movieworld	Película-Anun.		(5:54) Película se Anunciará			Película se Anunciará			(:06) Película se Anunciará			(:42) Película se Anunciará				Película
	grandoc	Time	Portada	Voces		De Cerca	Sal	Sal	Planeta al Desnudo		Cigarras y Hor		Traces	Traces	Libia, Secretos		Página 2
	body	Pasarela	Making	Hazhun	Pasarela	Michel Gondry		Katarina	Col	Pasarela	Making	Art Fash	Pasarela	Making	Extreme	Pasarela	Ivaldi
	d civilization	Nacidos-Morir		Alejan	Reesc. Historia		Zona Prohibida		(:18) La Muerte de Lady Di			Secues	Hombre de		Reesc. Historia		Zona
	d science	Fieras Ingen		Primeros	(:42) Clarividentes		Archivos del Terror		Historias	En las Profund		Historias	Maravillas-Chin		Clarividentes		Archivos

	VENEZUELA	1:00	1:30	2:00	2:30	3:00	3:30	4:00	4:30	5:00	5:30	6:00	6:30	7:00	7:30	8:00	8:30
	COLOMBIA	12:00	12:30	1:00	1:30	2:00	2:30	3:00	3:30	4:00	4:30	5:00	5:30	6:00	6:30	7:00	7:30
Películas	hbo-e	(12:00) ★★★ "La Roca" (1996)			I Am an Animal		(:35) ★★★ "Los Otros" (2001, Suspenso)				"Pilluelos en Acción" (2005)			"Dr. Bell and Mr. Doyle"			
	hbo-o	(12:45) John Adams		★★★ "Little Fish" (2005) Cate Blanchett.				★★★ "La Roca" (1996, Acción) Sean Connery.					I Am an Animal		(:35) ★★★ "Los Otros" (2001)		
	hbo-plus	(:15) ★★★ "Den Brysomme Mannen"				★★½ "Arrivederci Amore, Ciao" (2006)				★★★ "Viaje Insólito" (1987) Martin Short				Later-Holland		"Lightspeed"	
	cinemax-e	(:15) ★★ "Ghetto" (2005) Sebastian Hülk.				(:15) ★★★ "Chinas en Norteamérica"				★★★ "Los Hombres no Deben Morir"				★★★ "Marie Antoinette"			Solitario
	cinemax-o	En	★★ "Bajos Instintos 2" (2006, Suspenso)				★★ "El Ultimo Recurso"			(:15) ★★ "Ghetto" (2005) Sebastian Hülk.				(:15) ★★★ "Chinas en Norteamérica"			
	cinecanal-e	BASEket	★★½ "Una Propuesta Indecente" (1993)				(:35) ★★★½ "Atracción Fatal" (1987)				(:45) ★★½ "Suenan los Tambores" (2003, Drama)					"Locos por el"	
	cinecanal-o	"Torres Gemelas"		(1:50) "Hermosas Criaturas"			★★ "BASEketball" (1998) Trey Parker.				★★½ "Una Propuesta Indecente" (1993)				(:35) ★★★½ "Atracción Fatal"		
	cmix	"Idlewild: Pasión y Ritmo"			(:35) "Una Noche de Terror"			(:05) ★★½ "Locos por Mary" (1998)				★½ "Locademia de Medicina"			(:45) ★★ "La Playa" (2000)		
	movie-city-e	(12:50) "Vitus, un Niño Extraordinario"				NUMB3	(:45) "Las Manos" (2006, Drama) Graciela Borges.					(5:50) "El Gran Meaulnes"			(:35) ★★½ "Shrek Tercero"		
	movie-city-o	(:10) ★★½ "Paranoia" (2007, Suspenso)				(:05) "Bésame Piccina" (2006)				(4:50) "Vitus, un Niño Extraordinario"				NUMB3	(:45) "Las Manos" (2006)		
	hallmark	Bajo	"Bajo Control" (2003) Adam Baldwin.				Pagado	Pagado	Pagado	Pagado	Pagado	Pagado	Pagado	Pagado	Hijas-McLeod		Mister
	tnt	"Destino Final 2"		(1:50) ★ "Barco Fantasma"			(:40) ★★ "Cómo Crear un Monstruo"				★★★ "L.A. Story" (1991) Steve Martin.				Holly	"Juwanna Mann"	
	film-zone	Habita..	★★½ "La Ley de la Calle" (1983, Drama)				(:20) ★★ "Guerra En Casa" (1996)				(:35) "Robin Hood, el Príncipe de los Ladrones"					"Esto no Atraco"	
	mp	Hedwig	(:40) "Indiscreción Erótica"			(:05) ★½ "El Plan Perfecto" (2002)				★★½ "Un Vecino Peligroso" (2000)				(6:50) "El Gran Reto" (2004)			Fan
Entretenimiento	animax	Blood	★★★ "The Fifth Element" (1997) Bruce Willis.					King	Alche	Blood	Demon	Wild 7	Crayon	Hunter X	Huma	Demon	Wild 7
	antena-3	Noticias					Canal 24 Horas								Canal 24 Horas		
	axn	CSI: Crime Scn		★★★ "Misery" (1990) James Caan.				CSI: Miami (SS)		CSI: NY (SS)		Law and Order		CSI: NY (SS)		CSI: Miami (SS)	
	disc-home	Ninera	Doctoras y Madres		Enigmas Médicos		Diagnóstico X		Medicina Extr		Cuad	Borron	Gimnasia-Dom.		Pagado	Pagado	Pagado
	disc-travel	Cocina	Lugares Que		Destino:	Top 5	Getaway	De Hotel	Kylie	Cocina	Lugares Que		Destino:	Top 5	Pagado	Pagado	Pagado
	e	Sunset	Viva Pan	Child	Child	Scandals	Scandals	Wives' Tales		Behind	'90s Ruled		Colin Farell: THS		Child	Viva Pan	Pagado
	el gourmet	ABC Ba	Desafío	Boulan	Mendoza	Gourmet	Medit	Notas	Pagado	Pagado	Desafío	Boulan	4 Chefs	ABC Ba	Mendoza	Gourmet	Medit
	eurochannel	98 Oc	"Los Amantes del Café Flore" (2006)				Eurofest	Michelle	Hijos				Rocket Man		Septieme Ciel		Amantes
	fox	Simp	Simp	Futurama	Shark		★★½ "Escape From Atlantis" (1997)				Shark In the Grasp		24 (SS)		Pagado	Pagado	Shark
	fox life	Nip/Tuck	Footballers Wives		Teachers		The Huntress		For Better or		Ally McBeal (SS)		Amor en Custodia		Pagado	Pagado	Pagado
	fx	"Momia Regresa"		Family	RENO	Cops	"Gas" 2004.				Stargate Atlantis		Auto	Tuning	GP Story	Pinks	Pagado
	history	Cami	Camioneros del		Camioneros del		Mega Movers		Cementerio		Mega Movers		Detectives Pro.		Pagado	Pagado	Movers
	mgm	(12:50) ★★★½ "Capote" (2005, Biografía)				(:05) ★★½ "The Wonderful Country"				Cine	Pagado	Pagado	Pagado	Pagado	Pagado	Pagado	Éxtasis
	rai	(10:30) RAI Italia			RAI Italia								RAI Italia				
	sony	Medium (SS)		Grey's Anatomy		Seinfeld	Scrubs	Charmed (SS)		Beverly Hills, 90210		Melrose Place (SS)		Beverly Hills, 90210		Dawson's Creek	
	tve	Línea	Telediario Matinal				Desayunos TVE		(:45) Saber Vivir			(:15) Los Desayunos de TVE		Teledi		TV Educativa	
	universal	Masacre	Ley y Orden		Detec	Detec	★★ "La Masacre de Texas" (2003)				Dr. House (SS)		La Ley y el Orden		Ley y Orden		Pagado
	warner	The Sopranos (SS)			Ellen DeGeneres		Midnight Caller		Third Watch (SS)		Jesse	Everwood (SS)		Gilmore Girls (SS)		Suddenly	Jesse
Infantil y femenino	boomerang	Radio	Snobs	Scout	Tom-	Bugs	Chiquititas		Snobs	Club	Blue	Radio	Somos Tu y Yo		6 Teen	Angelz	Sakura
	cartoon-net	Pokémon	Cartoon Pop				Chicos	Pokémon	Mucha	Tom-	Tom-	Pájaro	Cartoon Pop		Robot	Chicos	Chicas
	casa-club	Mak	Belleza	Room	Chef	Area	Joven	Espacios	Shabby	Recetas	Vivir-	Chef	Homes	Space	Moda	Belleza	De Mano
	disc-kids	Thomas	Poko	Fifi	Koala	Bob	Save	Clifford	Barney	Jakers	Pinky	Pocoyo	Sésamo	Hi-5	Backyard	Charlie y	Louie
	disney	Película	Zapping	Waverly	Gemelos	Montana	Phineas	Lilo y Sti	Jake	Recreo	Art At	Sr Big	Circo	Doodle	Manny	MiniEinst	Tigger
	jetix	Power Rangers		Tortugas	Padrinos	Padrinos	Tortugas	Yin Yang	Dave	Animal	Cortitos	Power	Power	Power	Tortugas	Araña	X-Men
	nickelodeon	Agente	Hechi	BellaGen	Munsters	Addams	Kenan	Principe	ALF	Agente	Hechi	BellaGen	Munsters	Addams	Bob	Neutron	Disfraces
M	htv	Lunada						Lunada			Video Gallo Éxitos del mundo Pop y Tropical.						
	mtv	Cierto	South	Milon	El 20	Música	Asterisco Hotmatch						Videorama		Videorama		Video
Deportes	espn	Speed	Fútbol Italiano Serie A				Motociclismo: Fim GP				Sportscenter		Sportscenter		Sportscenter		Tenis
	fox-sports	Fútbol	Fox Sports Noticias		90 Minutos de Fútbol				Catherine Cient		Fútbol Inglés				Catherine Cient		Fútbol
Noticias	cnbc	Appren	Paid	Paid	Paid	Paid	Worldwide Exchange				Squawk Box (CC)						Squawk
	cnn-e	Econ	Deportes	Consulta	Econ	Consulta	Deportes	Econ	Al Día	Econ	Al Día	Deportes	Al Día	Econ	Al Día	Deportes	Al Día
	cnn-i	(11:30) CNN Today (CC)			Business Intl		News	Sport	(:35) Larry King		Business Intl		World News Asia		News	Sport	News
	fox news	On Re	Special Report		Red Eye		Special Report		The O'Reilly Factor		Fox and Friends						News
Culturales	a&e	Famosos	City Confidential		No Resueltos		Se Hará Justicia		City Confidential		No Resueltos		Se Hará Justicia		Pagado	Pagado	Crime
	ap	Pagado	Pagado	Pagado	AnimalExtremo		Orangu	Lemur	Car en Sab		Orangu	Lemur	De Casta	Animales	Osadías-Mike		Animalia
	discovery	Mega	Territorio Salvaje		Crudo y Sin		Fieras Ingen		Overhaulin'		Mega Constru.		Mega Constru.		Pagado	Pagado	Pagado
	film&arts	(12:30) "Mañana, la Scala!"			El Arte del Robo		★★½ "Trampa Para un Soltero" (1965)				Pagado	Pagado	Pagado	Pagado	★★½ "Mañana, la Scala!"		
	nat'l-geo	Vida	Mayday: Catast.		Armas Perfectas		National Geo.		Ecológi	Ecológi	Cronicas	Mundos	Vida Animal		Mirabelle	La Cas	Cubitos
	p&a	Videos	★★ "Testigo" (2003) Jeff Daniels.				Extreme Makeover		Survivor XI		American Chopper		Doble Identidad		Pagado	Pagado	Pagado
A	playboy	Pala Sex	Around	Cuentos	Reporter	Playmate Ano 2008		Justicia	"Vuelo Excitante" (2006)			AB Sex	Sexo	Cuentos	Reporter	Chicas	Black
	venus	(:05) "Intercambios" (2008)			"McKenzie Ama"		(:35) "Super Agente 69" (2007, Adulto)				"Clinica Anal" (1993, Adulto)			(:05) "Intercambios" (2008)			McKen

	VENEZUELA	1:00	1:30	2:00	2:30	3:00	3:30	4:00	4:30	5:00	5:30	6:00	6:30	7:00	7:30	8:00	8:30
Sólo Clientes Digitales	superland	(12:00) "El Genio"		★★½ "Beethoven III" (2000, Comedia)				★ "Asterix y Obelix Contra Caesar"				★★ "Michael Jordan y Sus Amigos"				"Encantado Dest"	
	turbo	Familia Explo		Extre	Familia Explo		Secreto-Stealth		Extre	Super Máquinas		Familia	Los Extremistas		Familia Explo		Stealth
	caracol	A Team	Aquí Se Gana		Puro Cine				(Off Air)	También	Finca	Día a Día	Día a Día		Noticias 7:00am Caracol		
	retro	Ayuno	División Miami		Retro	Robo	He Man	Shera	CHiPs		El FBI		RetroToons		He Man	Shera	M. Bion
	europa	(:05) ★★ "Quiero Ser Famosa"			(:45) ★★★ "Goya en Burdeos" (1999)				Pagado	Pagado	Pagado	Pagado	Pagado	Pagado	"El Misterio de Wyvern"		
	infinito	72 Horas	Pagado	Desastres-Fut		Big	Autismo Infantil		Desapar	72 Horas	Infancia Hoy		Destinos del		Tai Chi	Namaste	Neopi
	tcm	Agente	Ángeles-Charlie		Brigada A		Ladrón Sin Destino		La Isla de Gilligan		Dallas		Brigada A		El Increible Hulk		Chapar
	movieworld	Película-Anun.		(1:54) Película se Anunciará			Película se Anunciará			(:06) Película se Anunciará			(:42) Película se Anunciará				Película
	grandoc	Informe	Mundo-Urbano		Innov8	Evolución		Innov8	Amazonia, la Ruta Salvaje			Destinos	Traves	Traves	Mundo-Urbano		Innov8
	body	Making	WB Sol	Pasarela	Making	Gaudin	Pasarela	Katarina	Pasarela	Sanchez	Pasarela	Making	Pasarela	Making	Mexico	Pasarela	Art Fash
	d civilization	(:06) La Muerte de Lady Di			Secuestro		Hombre de		Historia	Zona Prohibida		(5:54) La Muerte de Lady Di			Secuestro		Hombre
	d science	Historias-Ultrat		En las	Historias-Ultrat		Maravillas-Chin		Clarivi	Archivos del Terror		Historias	En las Profund		Historias-Ultrat		Maravil

MARTES MAÑANA Y TARDE — OCTUBRE 28, 2008

	VENEZUELA	9:00	9:30	10:00	10:30	11:00	11:30	12:00	12:30	1:00	1:30	2:00	2:30	3:00	3:30	4:00	4:30
	COLOMBIA	8:00	8:30	9:00	9:30	10:00	10:30	11:00	11:30	12:00	12:30	1:00	1:30	2:00	2:30	3:00	3:30
Películas	hbo-e	★★ “Las Violetas Son Azules”			“Touch the Top of the World”			(:05) ★★★ “Juegos de Pasión” (1996) Rene Russo					Alice	(2:55) ★★ “Amor Verdadero” (2007)			
	hbo-o	Otros	“Pilluelos en Acción” (2005)			“Dr. Bell and Mr. Doyle”				★★ “Las Violetas Son Azules”			“Touch the Top of the World”			“Juegos-Pasión”	
	hbo-plus	Light	★★★ “Mi Perro Skip” (2000)			(:15) “American Pastime” (2007, Drama)				(:15) “Miss Marple: Nemesis” (2007)				“I Dream of Murder” (2006)			Bienve
	cinemax-e	“Solitario y Astuto”		“Manuela Sáenz” (2000)			(:45) ★★ “The Maker” (1997, Suspenso)				★★ “Causa Justa” (1995)			(:15) ★½ “Asesinas” (2006) Hande Kodja			
	cinemax-o	★★★ “Los Hombres no Deben Morir”				★★★ “Marie Antoinette”			★★ “Solitario y Astuto” (2006)			“Manuela Sáenz” (2000)			(:45) ★★ “The Maker” (1997)		
	cinecanal-e	“Locos por el”		★★ “El Peor Año de mi Vida”			(:45) ★½ “Pequeños Guerreros” (1998, Acción)					(1:50) ★★½ “Suenan los Tambores”				“Amigo Imaginario”	
	cinecanal-o	Atrac	(:45) ★★½ “Suenan los Tambores” (2003, Drama)					(11:50) ★★½ “Locos por el Juego”				★★ “El Peor Año de mi Vida”			(:45) “Pequeños Guerreros”		
	cmix	La Playa	(:45) “El Sospechoso Perfecto” (2006)				(:20) ★★½ “Té con Mussolini”				(:15) “La Pandilla 3: Volviendo a Casa”			(2:55) ★★★ “La Momia” (1999, Aventura)			
	movie-city-e	(:15) “La Cosa Nostra” (2006, Drama)				★½ “Besos de Sangre” (2007)			(:45) ★½ “The Messengers” (2007)				(:20) ★★½ “De Talla Grande”			“Un Año en mi”	
	movie-city-o	(7:45) “Las Manos”		(9:50) “El Gran Meaulnes”			(:35) ★★½ “Shrek Tercero”			(:15) “La Cosa Nostra” (2006, Drama)				★½ “Besos de Sangre” (2007)			Mes
	hallmark	(8:30) “Misteriosa Obsesión”			Monk		Crossing Jordan ∩		“Bajo Control” (2003) Adam Baldwin.				★★ “Misteriosa Obsesión” (2004)				Monk
	tnt	“Juwanna Mann”		★½ “Oveja Negra” (1996)			Holly	(:15) ★½ “Billy Madison” (1995)				★★½ “El Efecto Zero” (1998) Bill Pullman.					Envidia
	film-zone	“Esto no Atraco”		(:05) ★★ “Querido Dios” (1996, Comedia)				(:15) ★★★½ “Te Amaré en Silencio” (1986, Drama)					El Comisario Rex		★★ “Presidio” (1988, Acción)		
	mp	“Fantasma de”		(:15) ★★½ “Favor de Confirmar” (1992)				(:05) ★ “El Rock es mi Mundo” (2002)			(:10) ★★ “Venus y Marte” (2001)					“Favor de Conf”	
Entretenimiento	animax	Prince	Survival	Legend	Hunter X	Huma	Demon	Wild 7	Legend	Survival	Crayon	Hunter X	Samurai	Prince	★★★ “The Fifth Element”		
	antena-3	Muévete	Noticias	(:15) El Diario de Patricia			El Método Gonzo			Manos a la obra			Ruleta Suerte		Noticias	El Método Gonzo	
	axn	The Dead Zone		CSI: Crime Scn		Lost ∩ (SS)		★★★ “Misery” (1990) James Caan.				The Dead Zone		CSI: Crime Scn		Lost ∩ (SS)	
	disc-home	Pagado	Antes	Madre	Al Filo del Bisturí		Bebé	Niñera	Gimnasia-Dom.		Novias Neuróticas		Casados	Casados	Una Semana		Espacio
	disc-travel	Pagado	Trotamundos		Dónde	Getaway	Turismo	Ruta al	Casas	Super	Trotamundos		Dónde	Getaway	La	Asia Sa	Tro
	e	Pagado	Pagado	Pagado	Crimes of Fashion		True Hollywoo		E News	Richards	Sunset	Dr. 90210		’90s Ruled		E News	Richards
	el gourmet	Notas	Desafío	Boulan	4 Chefs	ABC Ba	Mendoza	Gourmet	Medit	Notas	Desafío	Boulan	4 Chefs	ABC Ba	Mendoza	Gourmet	Medit
	eurochannel	“Amantes del C”			Septieme Ciel		Música Italiana		Eurocor	Elec	Arte	Eurofest	Peacebroker		Dalida		
	fox	Shark	★★½ “Mickey Ojos Azules” (1999)				24 ∩ (SS)		Shark		★★★ “Hitch: Especialista en Seducción” (2005)					Help Me	Shark
	fox life	Pagado	Amor en Custodia		Pasado No Per		Dr. Phil		Queer Eye for		Love	Mother	Ally McBeal (SS)		Dr. Phil		One Tree
	fx	Pagado	Pagado	Pagado	Pinks	GP Story	Tuning	Auto	Burn Notice (SS)		Innova	★★½ “La Momia Regresa” (2001) Brendan Fraser.					Burn Not
	history	Movers	Archivos Extra		Mega Desastres		Camioneros del		Camioneros del		Camioneros del		Camioneros del		Mega Movers		Mega
	mgm	“Éxtasis Mortal”		(:15) “Daddy’s Little Angel” (1998)				★★½ “Banquete del Corazón” (1997)				“Mejor de lo Mejor 4”				★★★ “Mar Abierto”	
	rai	(6:30) RAI Italia			RAI Italia								RAI Italia				
	sony	Married...	Mad-You	King Q.	My Wife	Nanny	Raymond	Grey’s Anatomy ∩		Housewives		Medium ∩ (SS)		Grey’s Anatomy ∩		Raymond	My Wife
	tve	Corazón	Teledi	El	Ruta Via	(:10) Saber Vivir			Teledi	Por la Mañana			Gente		Teledi	El	Infantil
	universal	Pagado	Pagado	Pagado	Pagado	Pagado	★★½ “Máximo Riesgo” (1996) Natasha Henstridge					Ley y Orden		★★½ “Máximo Riesgo” (1996, Acción)			
	warner	Third Watch (SS)		ER ∩ (SS)		Gilmore Girls (SS)		Everwood ∩ (SS)		Without a Trace ∩		Cold Case ∩ (SS)		The O.C. ∩ (SS)		Gilmore Girls (SS)	
Infantil y femenino	boomerang	Club	Somos Tu y Yo		Blue	Radio	“Descargué un Fantasma” (2002)				I Like	H2O	Rebelde		Somos Tu y Yo		Cazafan
	cartoon-net	Mansion	Pájaro	Sombrias	Johnny T	Chicos	Robot	Ben 10	Pokémon	Mansion	Pájaro	Shaggy	★★ “Scooby-Doo 2: Monstruos Sueltos”				Ben 10
	casa-club	Maytte	Pétalos	Pagado	Pagado	Pagado	CasaL	Room	Chef	Maytte	Shabby	Taller	Kristina	Vida	Vida y	Rebecca	Area
	disc-kids	Barney	Caillou	Clifford	Wubbzy	Mister	Lazy	Roary	Dragon	Thomas	Will y	Poko	Pinky	Lazy	Prince	Harry	Clifford
	disney	Héroes	Mickey	Lilo y Sti	Art At	Show	Timón	Sustitu	Emper	Art At	Jake	Película se Anunciará				Sr Big	George
	jetix	Pucca	Padrinos	Padrinos	Yin Yang	Padrinos	Casi Ángeles		Wolver	Dino Rey	Padrinos	Cortitos	Padrinos	Pucca	Yin Yang	Padrinos	Pucca
	nickelodeon	Blue	Blue	Masco	Dora	Dora	Go Diego	Go Diego	Neutron	Wayside	Bob	Phantom	Yu Gi Oh	Avatar	El Tigre	Gato	Tak y el
M	htv	En Mira	21 Videos populares.				V.I.P.	Videos ETC Mejores videos.					En Mira	Videos ETC Mejores videos.			
	mtv	Video	Playlist	Playlist	Next ∩	Parental	Super	Playlist	El 20	Zona de Combate		X Effect	Sex Po	The Hills	Playlist	El Clic	Diez
Deportes	espn	ATP Tenis: BNP Paribas					Fútbol Italiano Serie A				Gol	(1:55) Fútbol Italiano Serie A (En Vivo)				ATP Tenis	
	fox-sports	Fútbol	Fox Sports Noticias		90 Minutos de Fútbol				Fútbol Para Todos			FoxS	Fútbol Inglés				FoxS
Noticias	cnbc	(8:30) Squawk on the Street			The Call (CC)		Power Lunch (CC)				Street Signs (CC)		Closing Bell (CC)		Closing Bell (CC)		Fast Mny
	cnn-e	Expan	Al Día	Efectivo	Mundo	Consulta	Mundo	Efectivo	Mundo	Consulta	Mundo	Efectivo	Mundo	Consulta	Mundo	Aristegui	Mundo
	cnn-i	News	Your World Today								World	Business	Europe	Business	Europe	Sport	Business
	fox news	(8:30) America’s Newsroom			Happening Now				The Live Desk				Studio B-Smith		Your World		Election
Culturales	a&e	Crime	Famosos	Famosos	Las Primeras 48		Watch Over Me ∩		Crime 360 (SS)		The Cleaner (SS)		★★★ “The Thomas Crown Affair” (1999, Suspenso)				
	ap	Viajeros	Dinosapi	Natural	Prueba	Campo	Orangu	Lemur	Car en Sab		Osadías-Mike		Animalia	Viajeros	Dinosapi	Natural	Prueba
	discovery	Pagado	Mega Constru.		Territorio Salvaje		Discovery-Esc		Mythbusters: Caza		Crudo y Sin		Fieras Ingen		Overhaulin’		Mega
	film&arts	Mañana	Actors Studio		Falsifi	El Museo	El Arte del Robo		★★½ “Trampa Para un Soltero” (1965)				Inspector Morse				Arte
	nat’l-geo	Bombero	DrSeuss	Granja	Mirabelle	La Cas	Ecológi	Ecológi	Paraísos Terr		Encuentros Pel.		Planeta Carnívoro		Cronicas	No Lo	Vida
	p&a	Pagado	No Estabas		Mi Casa	Mi Casa	Cambi Esposas		No Estabas		Testigo Silencioso		American Chopper		Miami Ink (SS)		ExMkovr
A	playboy	Pala Sex	Luli	Sexo	Reporter	Justicia	“Las Chicas a Oscuras”			AB Sex	S.O. Sex	Luli	Sexy	Cuentos	Black	Summer	Extreme
	venus	McKen	(:35) “Super Agente 69” (2007, Adulto)				“Clinica Anal” (1993, Adulto)			(:05) “Intercambios” (2008)			“McKenzie Ama”		(:35) “Super Agente 69”		

	VENEZUELA	9:00	9:30	10:00	10:30	11:00	11:30	12:00	12:30	1:00	1:30	2:00	2:30	3:00	3:30	4:00	4:30
Sólo Clientes Digitales	superland	“Encantado Dest”		★★★½ “Cuenta Conmigo” (2000, Drama)				★ “La Familia Stupids” (1996, Comedia)				★★ “Michael Jordan y Sus Amigos”				“CuestiónSuerte”	
	turbo	Los Extremistas		SuprMq	Familia Explo		Los Extremistas		Familia	Secreto-Stealth		Extre	Super Máquinas		Familia Explo		Extre
	caracol	Día a Día			Choco	(:15) Amor Comprado			Valeria	Noticias 12:30pm Caracol				Caracol	Padres e Hijos		Somos
	retro	M. Bion	El Hombre Nuclear		Kojak		★★★ “J.W. Coop” (1971) Cliff Robertson.				Retro	Robo	He Man	Shera	La Mujer Biónica		Hombre
	europa	(:15) “Sin Salida” (2001) Miklós Jancsó.				“Por Siempre María Callas”			(:40) “El Misterio de Wyvern” (2000)				(:25) “Sin Salida” (2001)			“Por Siempre M”	
	infinito	Pagado	Yoga	Neopi	Namaste	Tai Chi	Neopi	Namaste	Pagado	Pagado	Menu	Spas	Desastres-Fut		Misterio de los		Cuerpo
	tcm	Chapar	Magnum		Dallas		★★½ “Hotel Paraíso” (1966)			(:15) “El Matrimonio Es Asunto Privado”				(:15) ★★★½ “Hombres o Bestias” (1953)			
	movieworld	Película-Anun.		(9:54) Película se Anunciará			Película se Anunciará			(:06) Película se Anunciará			(:42) Película se Anunciará				Película
	grandoc	Evolución		Innov8	Time Bomb		Portada	Voces		De Cerca	Ilusiones		Mujeres	Mem., Espana		Siglo XX	Ruta
	body	Making	Pasarela	Moenia	Making	Pasarela	A. Serna	Making	Pasarela	Circulo	Making	Ecuador	Pasarela	Punta	Making	Pasarela	Art Fash
	d civilization	Reesc. Historia		Zona	(:42) La Muerte de Lady Di				Secues	Hombre de		Historia	Zona Prohibida		La Muerte de Lady Di		
	d science	(:06) Clarividentes		Archivos	Historias-Ultrat		En las Profund		Historias	Maravillas-Chin		Clarivi	Archivos del Terror		Historias-Ultrat		En las

MARTES TARDE Y NOCHE — OCTUBRE 28, 2008

	VENEZUELA	5:00	5:30	6:00	6:30	7:00	7:30	8:00	8:30	9:00	9:30	10:00	10:30	11:00	11:30	12:00	12:30
	COLOMBIA	4:00	4:30	5:00	5:30	6:00	6:30	7:00	7:30	8:00	8:30	9:00	9:30	10:00	10:30	11:00	11:30
Películas	hbo-e	★★★ “Rocket Science” (2007)				(6:50) John Adams (SS)			Satisfaction (N)		(:20) ★★½ “F.ck” (2005)			(10:55) “Un Día Perfecto”			Half Past
	hbo-o	(4:05) “Juegos de Pasión”			Alice	(6:55) ★★ “Amor Verdadero” (2007)				★★★ “Rocket Science” (2007)				(10:50) John Adams (SS)			Satisfact
	hbo-plus	(4:35) “Bienvenido a casa”			(:35) Skins (N)		“Klimt” (2006, Biografía)			(:15) “Cándida” (1939) Niní Marshall.				(:05) Wire in the Blood			Dr. Boris
	cinemax-e	Toronto	★★½ “El Rey” (2005, Drama)			Home All	“Wood & Stock”			★★½ “Corrupción Ferroviaria” (2000)				“La Hija del Jefe” (2007)			Arist.
	cinemax-o	Maker	★★ “Causa Justa” (1995)			(:15) ★½ “Asesinas” (2006) Hande Kodja				Toronto	★★½ “El Rey” (2005, Drama)			Home All	“Wood & Stock”		
	cinecanal-e	Amigo	(:40) ★½ “Al Ritmo de la Mafia” (2005)				★★★½ “Volver” (2006) Penélope Cruz.				(:45) “Con Todo” (2007) Michael Madsen				(:35) ★★ “Miedo” (1996)		
	cinecanal-o	“Pequeñs Guerr”		(5:50) ★★½ “Suenan los Tambores”				(7:55) “Amigo Imaginario”			(:40) ★½ “Al Ritmo de la Mafia” (2005)				★★★½ “Volver” (2006)		
	cmix	“La Leyenda del Jinete sin Cabeza”				“Verdad-Gatos”			“Pequeña Miss Sunshine”			(:10) ★★ “La Playa” (2000) Tilda Swinton				“Romeo y Julieta”	
	movie-city-e	“Un Año en mi”		(5:50) ★★½ “Angel-A” (2005)			“Para no Olvidarte” (2006)			(:10) ★½ “Besos de Sangre” (2007)				(10:55) “Así del Precipicio”			La Cosa
	movie-city-o	(4:45) ★½ “The Messengers”			(:20) ★★½ “De Talla Grande”			(:10) “Un Año en mi Vida” (2006, Drama)				(9:50) ★★½ “Angel-A” (2005)			“Para no Olvidarte” (2006)		
	hallmark	Monk	Crossing Jordan 🎧		★★½ “La Mansión” (1995) John Ritter.				★★ “Danika” (2006) Marisa Tomei.				Crossing Jordan 🎧		★★½ “La Mansión” (1995)		
	tnt	(4:30) ★½ “La Envidia Mata”			TNT	★★★½ “El Tigre y el Dragón” (2000) Chow Yun-Fat.					★★½ “Asesino Solitario” (2002) Takeshi Kaneshiro.					“Control de Ven”	
	film-zone	Presidio	(:25) “Los Sospechosos de Siempre”				★★★ “El Caso Thomas Crown” (1999)				(:35) ★★ “Códigos de Guerra” (2002) Nicolas Cage.					(12:05) ★★½ “Ruby”	
	mp	“Favor de Conf”		“El Fantasma de Mi Ex”			(:35) ★ “El Rock es mi Mundo” (2002)				(:40) ★★ “Venus y Marte” (2001)				“Paseo Mortal” (2002, Terror)		
Entretenimiento	animax	“Fifth Element”		Samurai	Huma	Legend	Survival	Prince	Alche	Blood	Get	King	Bleach	Evange	Hell Girl	Hellsing	Alche
	antena-3	(:15) A Mano		España	Diario-Patricia		Punto	Mujeres	Ruleta Suerte		Noticias	El Internado		Los Más Divertidos de la Tele			Noticias
	axn	Law and Order		CSI: Crime Scn		Lost 🎧 (SS)		Dirty Sexy Money		Damages		“I Know What You Did Last Summer”				CSI: NY 🎧 (SS)	
	disc-home	Ellas Di	Bebé	Madre	Al Filo del Bisturi		Ellas Di	Bouquet	Novias Neuróticas		Casados	Casados	Una Semana		Espacio	Ellas Di	Ellas Di
	disc-travel	Tro	5 Tomas Latinoam‘‘		Viajero 5	Fin Sem	Dónde	Getaway	La	Asia Sa	Trotamundos		5 Tomas Latinoam‘‘		Viajero 5	Fin Sem	La
	e	Sunset	Dr. 90210		Dr. 90210		Sunset	E News	True Hollywood		Richards	Sunset	Chica E		E News	Naked	Girls of
	el gourmet	Notas	Desafío	Boulan	4 Chefs	ABC Ba	Mendoza	Gourmet	Medit	Notas	Frutas	Ohno	GrmtBra	Metodo	Medit	Maridaje	Master
	eurochannel	Dalida	French	Palacios de Europa		Eurocor	“Henry Dunant: Del Rojo”				★½ “Sin Escándalo” (1999, Drama)				French	Dalida	
	fox	Shark	★★ “Como Si Fuera la Primera Vez”				Futurama	Simp	Simp	Simp	Justicia Ciega		Tiempo Final		Simp	Simp	Simp
	fox life	One Tree	★★★ “Un Romance Peligroso” (1998) Ving Rhames					Mother	Dr. Phil I Want Out!		One Tree Hill		Nip/Tuck		Alessan	Alessan	Nip/Tuck
	fx	Burn Not	Stargate Atlantis		Office	Office	Family	Family	★★ “Triple X 2 Estado de Emergencia”				Prison Break		Prison Break		Family
	history	Mega	Naves Heroicas		Archivos Extra		Maravillas Mod		MonsterQuest (SS)		El Arma Humana		Ases de Combate		Maravillas Mod		Monster
	mgm	Mar	★★★ “The Crimson Rivers” (2000)				★ “Permiso Para Matar” (2002) Lucy Liu				(:20) ★★★ “The Crimson Rivers” (2000)				(:20) ★ “Permiso Para Matar”		
	rai	(2:30) RAI Italia			RAI Italia								RAI Italia				
	sony	Charmed 🎧 (SS)		Will	70s	Grey’s Anatomy 🎧		30 Rock	Scrubs	Eli Stone 🎧 (SS)		Ya es 1-2	Día	Seinfeld	Scrubs	Daily Sh	Lil’ Bush
	tve	Infantil	España Directo		Amar-Tiempos		Saber	América	Teledi	Película se Anunciará			Rutas por España		(:45) Documentos TV		
	universal	Máximo	★★ “El Poder del Talismán” (2003)				Detec	Detec	Ley y Orden		Dr. House 🎧 (SS)	Ley y Orden			“Exorcismo de”		
	warner	Ellen DeGeneres		Old	TMZ 🎧	Two Men	Two Men	Big Bang	Two Men	Smallville Arctic 🎧		Sarah Connor		Big Bang	Two Men	Terminator: Sarah	
Infantil y femenino	boomerang	(4:30) “Los Cazafantasmas”			Rebelde		Chiquititas		I Like	Radio	Basil Bru	Padres	Club	Vida	New Flipper		Int
	cartoon-net	Johnny T	Pájaro	Sombrias	Scary	Chowder	★★½ “Jumanji” (1995) Robin Williams.				Mucha	Ed, Edd	One	Dragon	Rave	Monkey	Pokémon
	casa-club	Chef	Cocinar	Look	Mak	Frn Food	Cookwr	Homes	De Mano	Taller	Rich	Shabby	Hell’s Kitchen		Rebecca	Vida	Vida y
	disc-kids	Mister	Hi-5	Backyard	Lazy	Pinky	Wubbzy	Dragon	Aven	Mister	Hi-5	Prince	Harry	Clifford	Sésamo	Dragon	Peep
	disney	Zapping	Waverly	Gemelos	Montana	Phineas	Película se Anunciará				Patito	Derek	Por Qué	Blanca	Película se Anunciará		
	jetix	Grotes	Chaotic	Power	Pucca	Yin Yang	Padrinos	Padrinos	Dave	Kung Fu	Super’	Padrinos	Pucca	Yin Yang	Padrinos	Dave	Padrinos
	nickelodeon	Bob	Nickers	Nickers	Manual	iCarly	Zoey 101	Manual	Drake	Manual	iCarly	Zoey 101	Padrinos	Bob	Kenan	Principe	ALF
M	htv	Vid ETC	21 Videos populares.				V.I.P.	Lunada									
	mtv	Diez Más Pedidos		Next 🎧	X Effect	Come In	Parental	Made 🎧		Super	El 20	The Hills	Stripper	Cierto	South	The Hills	Next 🎧
Deportes	espn	Tenis	New York Auto		Juego	Crono.	Fútbol CONCACAF				Fútbol CONCACAF				Sportscenter		FIBA
	fox-sports	FoxS	La Última Palabra		Fox Sports Clasicos				Expediente Fútbol		Fox Sports Noticias		La Última Palabra		Fox Sports Clasicos		
Noticias	cnbc	Fast Mny	Mad Money		Kudlow & Company		On the Money		To Be Announced		The Big Idea		Mad Money		Fast Money		TBA
	cnn-e	Efectivo	Encuentro		Directo	Adelan	Encuen	Econ	Pano	Directo	Perspec	Econ	Aristegui	Deportes	Perspec	Aristegui	Directo
	cnn-i	Business	CNN Today (CC)							Sport	Cooper 360		News	Sport	CNN Today (CC)		
	fox news	Election	Special Report		Fox Report		The O’Reilly Factor		Hannity & Colmes		On the Record		The O’Reilly Factor		Hannity & Colmes		On Re
Culturales	a&e	Famosos	Las Primeras 48		Watch Over Me 🎧		Simmons	Simmons	Angel	Weeds	★★½ “Swordfish” (2001) John Travolta.				Weeds	Watch Over Me	
	ap	Campo	Crías	Crías	AnimalExtremo		Emergencia		Crías	Crías	Encantador de		AnimalExtremo		Recinto Miami		Pagado
	discovery	Mega	Superproyectos		Pesca Mortal		Cómo	Así Hace	Territorio Salvaje		Fuga de las Farc		Desafío Alaska		Encarcelados		Cómo
	film&arts	Arte	★★½ “Trampa Para un Soltero” (1965)				Actors Studio		Falsifi	El Museo	El Arte del Robo		Actors Studio		Falsifi	El Museo	Morse
	nat’l-geo	Vida	Superestructuras		Encuentros Pel.		Planeta Carnívoro		Superestructuras		¿Cazador cazado?		Planeta Carnívoro		Superestructuras		Vida
	p&a	ExMkovr	Seis Grados		Miami Ink (SS)		Videos Asomb.		LA Ink		Río Ink		Miami Ink		Factor Miedo (SS)		Videos
A	playboy	Extreme	Circo	All Nite	Luli	“RPM Xxxtreme” (2007)			Black	Summer	Extreme Truth (SS)		Circo	All Nite	“Fiesta Hardcore 5” (2006)		
	venus	Super	“Clinica Anal” (1993, Adulto)			(:05) “Intercambios” (2008)			“McKenzie Ama”		(:35) “Chica Boom 42” (2007)			“Vacaciones en Francia”			Amantes

	VENEZUELA	5:00	5:30	6:00	6:30	7:00	7:30	8:00	8:30	9:00	9:30	10:00	10:30	11:00	11:30	12:00	12:30
Sólo Clientes Digitales	superland	“CuestiónSuerte”	★★★ “Volver al Futuro II” (1989)					★★ “Los Thunderbirds” (2004)				★★ “Mira Quien Habla También” (1993)				“Milagro-Calle 8”	
	turbo	Familia Explo		Stealth	Carros Millonarios		Rides		Máximo	Aeronaves Fut.		Máqui	(:42) Sen Toku		Carros Millonarios		Rides
	caracol	Tu Voz Estereo		(:15) Victoria		Gavi	Noticias 7:00		(:45) El Cartel		La Qui	Pobre	Cóm	Noticias	El Radar	Doble	A Team
	retro	Hombre	Kojak		División Miami		★★½ “Sol Rojo” (1972) Charles Bronson.				He Man	★★★ “El Círculo Rojo” (1970) Bourvil				Retro	Conven
	europa	“Por Siempre M”		(5:50) “Éxito por los Pelos”			★ “Gasolina” (1981, Comedia)			(:05) ★★ “Twin Peaks: El Fuego Camina Conmigo”					“Crónica de una Violación”		
	infinito	Cuerpo	Hogares	Doctora	Infancia Hoy		Big	Los	Karma Trekkers		Misterio de los		Creer sin Miedo		Desc-Pasado		Bad Men
	tcm	Magnum		Agente	El Gran Chaparral		“El Ministerio del Miedo”			★★½ “Calles de Fuego”			(:40) ★★★★ “La Naranja Mecánica” (1971)				
	movieworld	Película-Anun.		(5:54) Película se Anunciará			Película se Anunciará			(:06) Película se Anunciará			(:42) Película se Anunciará				Película
	grandoc	Ruta	Destinos	Traves	Traves	Alma	Notebooks-Asia		Hasta	Hasta	(:25) Otros Pueblos		Sal	Sal	Planeta al Desnudo		Cigarras
	body	Making	Pasarela	Yury Cal	Making	Acapulco	Pasarela	Making	Ropa In	Explorarte		Pasarela	Making	Santa	Pasarela	Making	A. Serna
	d civilization	Secuestro		Hombre	Soberanos Egip		Crónica Conq.		El Far	Princesa-Mend		Pirám	Nabucodonosor II		Soberanos Egip		Crónica
	d science	Historias-Ultrat		Maravil	El Planeta Feroz		Archivos del Terror		Medio	El Planeta Feroz		Tormenta	Maravillas-Chin		El Planeta Feroz		Archivos

	VENEZUELA	1:00	1:30	2:00	2:30	3:00	3:30	4:00	4:30	5:00	5:30	6:00	6:30	7:00	7:30	8:00	8:30
	COLOMBIA	12:00	12:30	1:00	1:30	2:00	2:30	3:00	3:30	4:00	4:30	5:00	5:30	6:00	6:30	7:00	7:30
Películas	hbo-e	"Half Past Dead 2"		(:10) ★★½ "La Célula" (2000, Suspenso)				"La Hija de Daniel" (2008)			(:45) "Los Osos Cariñosos II"			(:05) ★★★ "Look Both Ways" (2005)			
	hbo-o	Satisfact	(:20) ★★½ "F.ck" (2005)			(2:55) "Un Día Perfecto"			"Half Past Dead 2" (2007)			(:10) ★★½ "La Célula" (2000, Suspenso)				"La Hija de Daniel"	
	hbo-plus	"Dr. Boris"		(:15) "Pumpkin Head: Feudo de Sangre"				London	(:35) ★½ "Vive Libre o Muere"			Murder Rooms Patients Eyes			"Babilonia 5: Relatos"		
	cinemax-e	"Los Aristócratas"		"Frankenstein Perdido"			★ "La Era del Vampiro"			(:15) ★★★½ "Queda Pendiente" (1972)				★★★½ "El Mundo Según Garp" (1982)			
	cinemax-o	★★½ "Corrupción Ferroviaria" (2000)				"La Hija del Jefe" (2007)			★★½ "Los Aristócratas"			"Frankenstein Perdido"			★ "La Era del Vampiro"		
	cinecanal-e	Miedo	(:25) ★★ "Cohen y Tate"			(:05) ★ "En la Cuerda Floja"			(:40) ★½ "Cinco Evas y un Adán" (2001)				(:20) ★★ "Un Gran Campeón"			(:10) ★★★ "Mamá"	
	cinecanal-o	Volver	(:45) "Con Todo" (2007) Michael Madsen				(:35) ★★ "Miedo" (1996) Mark Wahlberg.				(:25) ★★ "Cohen y Tate"			(:05) ★ "En la Cuerda Floja"			CincoE
	cmix	"Romeo y Julieta"		(:15) ★½ "Grudge: La Maldición 2"				★★½ "Hannibal" (2001) Julianne Moore				(:10) ★★½ "La Idiocracia"			(:35) ★★ "Depredador 2"		
	movie-city-e	(12:40) "La Cosa Nostra"			(:25) "Calibre .45" (2006)			(:05) ★★ "Dos Semanas" (2006)				(5:50) ★★½ "Sinfín" (2005)			(:45) ★★ "El Perro Bombero"		
	movie-city-o	(:10) ★½ "Besos de Sangre" (2007)				(2:55) "Así del Precipicio"			(:40) "La Cosa Nostra" (2006, Drama)				(:25) "Calibre .45" (2006)			★★ "Dos Semanas"	
	hallmark	Mansión	★★½ "La Mansión" (1995) John Ritter.				Pagado	Pagado	Pagado	Pagado	Pagado	Pagado	Pagado	Pagado	Hijas-McLeod		Danika
	tnt	"Control de Ven"		(:10) ★ "Especies 3" (2004) Sunny Mabrey.					Direc	Direc	"Un Detective Suelto en Beverly Hills II"				★½ "Billy Madison" (1995)		
	film-zone	(12:05) ★★½ "Ruby"		(:15) ★★★ "Máscara" (1985) Eric Stoltz, Cher.					★★ "Hogar Dulce Hogar"				(:15) ★★★ "EL Señor De Las Moscas"			"De Mendig-Mill"	
	mp	(:10) "Fantasía Corporal" (2000, Adulto)				(2:50) "Ajuste de Cuentas"			(:40) ★★ "Venus y Marte" (2001)				(:25) ★ "El Rock es mi Mundo" (2002)				Tornado
Entretenimiento	animax	Blood	Bleach	Evange	Hell Girl	Hellsing	Get	King	Alche	Blood	Cosmo	Ghenma	Crayon	Hunter X	Huma	Cosmo	Ghenma
	antena-3	(12:45) Noticias					Canal 24 Horas								Canal 24 Horas		
	axn	CSI: Crime Scn		"I Know What You Did Last Summer"				CSI: Miami (SS)		CSI: NY (SS)		Law and Order		CSI: NY (SS)		CSI: Miami (SS)	
	disc-home	Bouquet	Novias Neuróticas		Casados	Casados	Una Semana		Espacio	Ellas Di	Sim	Sim	¡A Tu Salud!		Pagado	Pagado	Pagado
	disc-travel	Asia Sa	Trotamundos		5 Tomas Latinoam"		Viajero 5	Fin Sem	La	Asia Sa	Trotamundos		5 Tomas Latinoam"		Pagado	Pagado	Pagado
	e	Sunset	Viva Pan	Child	Child	Scandals	Scandals	Crimes of Fashion		Behind	'90s Ruled		True Hollywoo		Hot	Child	Pagado
	el gourmet	Natural	Frutas	Ohno	GrmtBra	Metodo	Medit	Maridaje	Pagado	Pagado	Frutas	Ohno	Master	Natural	GrmtBra	Metodo	Medit
	eurochannel	(12:00) Dalida		"Henry Dunant: Del Rojo"				French	★½ "Sin Escándalo" (1999, Drama)				Arte	Eurofest	Música Italiana		Henry
	fox	Futurama	Help Me	Help Me	Justicia Ciega		★★½ "Vanidad" (2004, Drama) Reese Witherspoon.					Help Me	24 (SS)		Pagado	Pagado	Shark
	fox life	Nip/Tuck	Alessan	Alessan	Shootout	Shootout	The Huntress		Queer Eye for		Ally McBeal (SS)		Amor en Custodia		Pagado	Pagado	Pagado
	fx	Amer	Family	Office	Penn	King of	★★★ "Frecuencia Mortal" (2001)				Stargate Atlantis		Pinks	GP Story	Tuning	Auto	Pagado
	history	Monster	El Arma Humana		Ases de Combate		Mega Movers		Archivos Extra		Mega Desastres		Naves Heroicas		Pagado	Pagado	Maravil
	mgm	(:10) ★★ "Halloween 5" (1989, Terror)				★½ "The Grotesque" (1995) Alan Bates.				Cine	Pagado	Pagado	Pagado	Pagado	Pagado	Pagado	Abad
	rai	(10:30) RAI Italia			RAI Italia								RAI Italia				
	sony	Silver	Bush	Eli Stone (SS)		Seinfeld	Scrubs	Charmed (SS)		Beverly Hills, 90210		Melrose Place (SS)		Beverly Hills, 90210		Dawson's Creek	
	tve	Do	Telediario Matinal				Desayunos TVE		(:45) Saber Vivir			(:15) Los Desayunos de TVE			Teledi	TV Educativa	
	universal	"Exorcismo de"		Ley y Orden		Detec	★★½ "El Exorcismo de Emily Rose" (2005, Terror)					Detec	Ley y Orden		Ley y Orden		Pagado
	warner	Smallville Arctic		TMZ	Ellen DeGeneres		Midnight Caller		Third Watch (SS)		Jesse	Everwood (SS)		Gilmore Girls (SS)		Suddenly	Jesse
Infantil y femenino	boomerang	Radio	Snobs	H2O	Tom-	Bugs	Chiquititas		Snobs	Club	Blue	Radio	Somos Tu y Yo		6 Teen	Angelz	Nadja
	cartoon-net	Pokémon	Cartoon Pop				Chicos	Pokémon	Mucha	Tom-	Tom-	Pájaro	Cartoon Pop		Robot	Chicos	Chicas
	casa-club	Mak	Belleza	Room	Chef	Area	Joven	Espacios	Shabby	Recetas	Vivir-	Chef	Homes	Space	Moda	Belleza	De Mano
	disc-kids	Thomas	Poko	Fifi	Koala	Bob	Save	Clifford	Barney	Jakers	Pinky	Pocoyo	Sésamo	Hi-5	Backyard	Charlie y	Louie
	disney	Película	Zapping	Waverly	Gemelos	Montana	Phineas	Lilo y Sti	Jake	Recreo	Art At	Sr Big	Circo	Doodle	Manny	MiniEinst	Tigger
	jetix	Power Rangers		Tortugas	Padrinos	Padrinos	Tortugas	Yin Yang	Dave	Animal	Cortitos	Power	Power	Power	Tortugas	Hulk	Araña
	nickelodeon	Agente	Hechi	BellaGen	Munsters	Addams	Kenan	Principe	ALF	Agente	Hechi	BellaGen	Munsters	Addams	Bob	Neutron	Disfraces
M	htv	Lunada						Lunada			Video Gallo Éxitos del mundo Pop y Tropical.						
	mtv	Sex Po	South	The Hills	El 20	Música	Asterisco Hotmatch						Videorama		Videorama		Video
Deportes	espn	Cricket	Fútbol CONCACAF				Fútbol CONCACAF				Sportscenter		Sportscenter		Sportscenter		Tenis
	fox-sports	Fox	Fox Sports Noticias		90 Minutos de Fútbol				Catherine Cient		Fox Sports Clasicos				Catherine Cient		Fútbol
Noticias	cnbc	TBA	Paid	Paid	Paid	Paid	Worldwide Exchange				Squawk Box (CC)						Squawk
	cnn-e	Econ	Deportes	Adelan	Econ	Adelan	Deportes	Econ	Al Día	Econ	Al Día	Deportes	Al Día	Econ	Al Día	Deportes	Al Día
	cnn-i	(11:30) CNN Today (CC)			Business Intl		News	Sport	(:35) Larry King		Business Intl		World News Asia		News	Sport	News
	fox news	On Re	Special Report		Red Eye		Special Report		The O'Reilly Factor		Fox and Friends						News
Culturales	a&e	Angel	City Confidential		No Resueltos		Se Hará Justicia		City Confidential		No Resueltos		Se Hará Justicia		Pagado	Pagado	Angel
	ap	Pagado	Pagado	Pagado	AnimalExtremo		Crías	Crías	Emergencia		Crías	Crías	De Casta	Animales	Criaturas de		Animalia
	discovery	Así Hace	Territorio Salvaje		Fuga de las Farc		Desafío Alaska		Encarcelados		Cómo	Así Hace	Superproyectos		Pagado	Pagado	Pagado
	film&arts	(12:30) Inspector Morse			La Boheme, de Giacomo Puccini						Pagado	Pagado	Pagado	Pagado	Inspector Morse		
	nat'l-geo	Vida	Encuentros Pel.		Planeta Carnívoro		Superestructuras		Diario	Diario	Cronicas	Mundos	Travesía		Mirabelle	La Cas	Cubitos
	p&a	Videos	Miami Ink		Factor Miedo (SS)		Extreme Makeover		Río Ink		American Chopper		Doble Identidad		Pagado	Pagado	Pagado
A	playboy	S.O. Sex	69 Cosas	Cuentos	Sexo	Reporter	Videos	Justicia	"Circo Sexual" (2005, Adulto)			AB Sex	Reporter	Cuentos	Sexo	Boy	Black
	venus	"Amantes Fant."		"Hasta Que el Sexo"			(:35) "Chica Boom 42" (2007)			"Donde no hay"			(:20) "Amantes Fantasmas"			"Hasta-Sexo"	

	VENEZUELA	1:00	1:30	2:00	2:30	3:00	3:30	4:00	4:30	5:00	5:30	6:00	6:30	7:00	7:30	8:00	8:30
Sólo Clientes Digitales	superland	"Milagro-Calle 8"		★½ "El Genio" (1989) Fred Savage.				★★½ "Beethoven III" (2000, Comedia)				"Alvin y las Ardillas Conocen..."				"Asterix-Caesar"	
	turbo	(:06) Máximo		Aeron	Máqui	Máqui	Sen Toku		Carros	(:06) Rides		Máximo	Aeronaves Fut.		Máqui	Máqui	Sen
	caracol	A Team	Aquí Se Gana		Puro Cine				(Off Air)	También	Finca	Día a Día	Día a Día		Noticias 7:00am Caracol		
	retro	Conven	(:40) "Un Guapo del 900"			Robo	He Man	Shera	CHiPs		El FBI		RetroToons		He Man	Shera	M. Bion
	europa	(:05) ★★★ "El Embalsamador"			(:45) ★★½ "Tinieblas" (1982, Terror)				Pagado	Pagado	Pagado	Pagado	Pagado	Pagado	★★½ "Sodoma y Gomorra"		
	infinito	Bad Men	Pagado	Cuerpo a Medida		Big	Misterio de los		Very Bad Men		Infancia Hoy		Karma Trekkers		Tai Chi	Namaste	Neopi
	tcm	Agente	El Increible Hulk		Brigada A		Ladrón Sin Destino		La Isla de Gilligan		Dallas		Brigada A		Ángeles-Charlie		Chapar
	movieworld	Película-Anun.		(1:54) Película se Anunciará			Película se Anunciará			(:06) Película se Anunciará			(:42) Película se Anunciará				Película
	grandoc	Cigarras	Traces	Traces	Libia, Secretos		Página 2	Informe	Mundo-Urbano		Innov8	Evolución		Innov8	Traces	Traces	Libia
	body	Pasarela	Making	Mexico	Pasarela	Ecuador	Making	Punta	Pasarela	Atercio	Making	Pasarela	Making	Pasarela	Estefania	Making	Pasarela
	d civilization	El Faraón Perdido		Mendigo	Mndo-Pirámides		Nabucodonosor II		Sobera	Crónica Conq.		El Far	Princesa-Mend		Mndo-Pirámides		Nabu
	d science	En Medio de la		Planeta	Ojo de la Tormenta		Maravillas-Chin		Planeta	Archivos del Terror		Medio	El Planeta Feroz		Ojo de la Tormenta		Maravil

	VENEZUELA	9:00	9:30	10:00	10:30	11:00	11:30	12:00	12:30	1:00	1:30	2:00	2:30	3:00	3:30	4:00	4:30
	COLOMBIA	8:00	8:30	9:00	9:30	10:00	10:30	11:00	11:30	12:00	12:30	1:00	1:30	2:00	2:30	3:00	3:30
Películas	hbo-e	(8:50) ★★★ "Kate y Leopold" (2001)				(10:50) ★★½ "Traición al Amanecer"				(12:50) ★★★ "Mujer Bonita" (1990)				(2:55) ★★★ "Ahora son 13" (2007)			
	hbo-o	La Hija	(:45) "Los Osos Cariñosos II"			(:05) ★★★ "Look Both Ways" (2005)				(12:50) ★★★ "Kate y Leopold" (2001)				(2:50) ★★½ "Traición al Amanecer"			
	hbo-plus	"El Misterio de la Libélula"			(:35) ★½ "El Fanático" (1996, Suspenso)				Wallpa	Beach	★★★ "Crimen Perfecto" (2007)				★★★ "Recuento" (2008)		
	cinemax-e	Garp	★½ "Cita a Ciegas" (1987)			(:15) ★ "Held Up" (2000) Jamie Foxx.				★★★ "AzulOscuroCasiNegro" (2006)				★★ "Escalofrío" (2007, Terror)			Holly
	cinemax-o	(:15) ★★★½ "Queda Pendiente" (1972)				★★★½ "El Mundo Según Garp" (1982) Glenn Close					★½ "Cita a Ciegas" (1987)			(:15) ★ "Held Up" (2000) Jamie Foxx.			
	cinecanal-e	(8:10) ★★★ "Mamá"		(:05) ★★½ "Al Filo del Peligro" (1997)				(:15) ★★★ "Lo Que el Agua Se Llevo"				(1:50) ★★½ "Días de Trueno" (1990)				"Alvin-Ardillas"	
	cinecanal-o	★½ "Cinco Evas y un Adán"			(:20) ★★ "Un Gran Campeón"			(:10) ★★★ "Mamá" (1996) Albert Brooks.				(:05) ★★½ "Al Filo del Peligro" (1997)				"Que Agua Lle"	
	cmix	De	(:25) "Hechizo de un Beso"			(:15) ★★½ "Todo por Amor" (1991)				(:05) ★★★ "La Sombra del Amor" (1990)				(:15) ★★½ "La Hija del General" (1999)			
	movie-city-e	Perro	(:40) "Para no Olvidarte" (2006, Drama)				(:20) "El Día que Mataron a Kennedy"				(:25) ★★★ "Escritores de la Libertad"				(:35) "San Saba" (2008)		
	movie-city-o	★★ "Dos Semanas"		(9:50) ★★½ "Sinfín" (2005)			(:45) ★★ "El Perro Bombero" (2007)				(:40) "Para no Olvidarte" (2006, Drama)				"El Día que Mataron a"		
	hallmark	(8:30) ★★ "Danika" (2006)			Monk		Crossing Jordan		★★½ "La Mansión" (1995) John Ritter.				★★ "Danika" (2006) Marisa Tomei.				Monk
	tnt	(:15) ★★★ "Arma Mortal III" (1992) Mel Gibson.					Holly	★★★½ "El Tigre y el Dragón" (2000) Chow Yun-Fat.					"El Ataque del Dragón Blanco" (2004)				Supre
	film-zone	"De Mendig-Mill"		(:10) ★★★ "Mi Querido Intruso" (1991) Holly Hunter					(:20) ★★★ "La Socia Principal" (1996)				El Comisario Rex		★★ "Por Amor a Rosana"		
	mp	(8:25) "Tornado" (2006)			(:40) "Maten a Elizabeth" (1992)				"Asesino Latente" (2000) Clive Owen.				(:25) ★★ "Punto Decisivo"			(:10) "Tornado"	
Entretenimiento	animax	Prince	Survival	Legend	Hunter X	Huma	Cosmo	Ghenma	Legend	Survival	Crayon	Hunter X	Samurai	Prince	Bleach	Evange	Hell Girl
	antena-3	Muévete	Noticias	(:15) El Diario de Patricia			El Método Gonzo			Manos a la obra			Ruleta Suerte		Noticias	El Método Gonzo	
	axn	The Dead Zone		Damages		Dirty Sexy Money		"I Know What You Did Last Summer"				The Dead Zone		Damages		Dirty Sexy Money	
	disc-home	Pagado	Antes	Madre	Al Filo del Bisturi		Bebé	Niñera	¡A Tu Salud!		Modelo	Modelo	10 Años	10 Años	¡No Te Lo Pongas!		Filo Bis
	disc-travel	Pagado	Trotamundos		Dónde	Getaway	Turismo	Estilos y	Casas	Super	Trotamundos		Dónde	Getaway	Relatos	Menú	Anthony
	e	Pagado	Pagado	Pagado	Crimes of Fashion		True Hollywoo		E News	Richards	Sunset	Chica E		'90s Ruled		E News	Richards
	el gourmet	Maridaje	Frutas	Ohno	Master	Natural	GrmtBra	Metodo	Medit	Maridaje	Frutas	Ohno	Master	Natural	GrmtBra	Metodo	Medit
	eurochannel	"Henry Dunant: Del Rojo"			Palacios de Europa		Eurocor	French	Trabendo: Cali		Jose Van		Arte	Eurofest	★★½ "Sí, Pero..." (2001)		
	fox	Shark	★★½ "El Perro Sonriente" (2005, Drama)				24 (SS)		Justicia Ciega		★★ "Nunca Más" (2002, Suspenso) Jennifer Lopez.					Help Me	Shark
	fox life	Pagado	Amor en Custodia		Pasado No Per		Dr. Phil I Want Out!		For Love or Money		Ellen	War	Ally McBeal (SS)		Dr. Phil I Want Out!		One Tree
	fx	Pagado	Pagado	Pagado	Poker		Pinks	Gambler	TX	Gizmos	Innov8	Mans	"Un Detective Suelto en Hollywood 3"				TX
	history	Maravil	El Universo		American Eats		Maravillas Mod		MonsterQuest (SS)		El Arma Humana		Ases de Combate		Maravillas Mod		Am. Eats
	mgm	"El Abad Shaolin"		"Mejor de lo Mejor 4"			(:45) ★★★ "The Crimson Rivers" (2000)				(:45) "Jóvenes Proscritos" (2000)				(:45) ★ "Permiso Para Matar"		
	rai	(6:30) RAI Italia			RAI Italia								RAI Italia				
	sony	Married...	Mad-You	King Q.	My Wife	Nanny	Raymond	Grey's Anatomy		Housewives		30 Rock	Scrubs	Eli Stone (SS)		Raymond	My Wife
	tve	Corazón	Teledi	El	(:20) Documental		Vuelta Ciclista		Noticias	Por la Mañana			Gente		Teledi	El	Infantil
	universal	Pagado	Pagado	Pagado	Pagado	Pagado	★★ "El Poder del Talismán" (2003)				Detec	Detec	Ley y Orden		★★ "El Poder del Talismán"		
	warner	Third Watch (SS)		ER (SS)		Gilmore Girls (SS)		Everwood (SS)		Big Bang	Two Men	Smallville (SS)		The O.C. (SS)		Gilmore Girls (SS)	
Infantil y femenino	boomerang	Club	Somos Tu y Yo		Int	Radio	★★★ "Los Cazafantasmas" (1984)				I Like	Mundo	Rebelde		Somos Tu y Yo		Alma
	cartoon-net	Mansion	Pájaro	Sombrias	Johnny T	Chicos	Robot	Ben 10	Pokémon	Mansion	Pájaro	Chowder	★★½ "Jumanji" (1995) Robin Williams.				Ben 10
	casa-club	Maytte	Pétalos	Pagado	Pagado	Pagado	CasaL	Room	Chef	Maytte	Shabby	Taller	Kristina	Vida	Vida y	Rebecca	Area
	disc-kids	Barney	Caillou	Clifford	Wubbzy	Mister	Lazy	Roary	Dragon	Thomas	Will y	Poko	Pinky	Lazy	Prince	Harry	Clifford
	disney	Héroes	Mickey	Lilo y Sti	Art At	Show	Película se Anunciará			Art At	Quack	Quack	Padrinos	Sustitu	Jake	Sr Big	George
	jetix	Pucca	Padrinos	Padrinos	Yin Yang	Padrinos	Casi Ángeles		Wolver	Dino Rey	Padrinos	Cortitos	Padrinos	Pucca	Yin Yang	Padrinos	Pucca
	nickelodeon	Blue	Blue	Masco	Dora	Dora	Go Diego	Go Diego	Neutron	Wayside	Bob	Phantom	Yu Gi Oh	Avatar	El Tigre	Gato	Tak y el
M	htv	En Mira	21 Videos populares.				V.I.P.	Videos ETC Mejores videos.					En Mira	Videos ETC Mejores videos.			
	mtv	Video	Playlist	Playlist	Dude	Room	Celebrity	Playlist	El 20	Milon	Milon	Hincha	Celebrity	Fist of	Playlist	El Clic	Diez
Deportes	espn	ATP Tenis: BNP Paribas					Fútbol Italiano Serie A				UEFA	(1:55) Fútbol Italiano Serie A (En Vivo)				Fútbol Italiano	
	fox-sports	Fútbol	Fox Sports Noticias		90 Minutos de Fútbol				Minuto Cero				Fútbol Argentino Equipos por Anunciar.				Fútbol
Noticias	cnbc	(8:30) Squawk on the Street			The Call (CC)		Power Lunch (CC)				Street Signs (CC)		Closing Bell (CC)		Closing Bell (CC)		Fast Mny
	cnn-e	Adelan	Al Día	Efectivo	Mundo	Adelan	Mundo	Efectivo	Mundo	Adelan	Mundo	Efectivo	Mundo	Adelan	Mundo	Aristegui	Mundo
	cnn-i	News	Your World Today								World	Business	Europe	Business	Europe	Sport	Business
	fox news	(8:30) America's Newsroom			Happening Now				The Live Desk				Studio B-Smith		Your World		Election
Culturales	a&e	Angel	Famosos	Famosos	Las Primeras 48		Watch Over Me		Simmons	Simmons	Criss Angel		★★½ "Swordfish" (2001) John Travolta.				Famosos
	ap	Animales	Animal	Natural	Prueba	Campo	Crías	Crías	Emergencia		Criaturas de		Animalia	Animales	Animal	Natural	Prueba
	discovery	Pagado	Cómo	Así Hace	Territorio Salvaje		Discovery Escla		Mythbusters: Caza		Fuga de las Farc		Desafío Alaska		A Prueba de Todo		Cómo
	film&arts	Morse	Revelaci	Arte Urb	La Historia de		La Boheme, de Giacomo Puccini						Clubes de Jazz		Keeping Score -		Boheme
	nat'l-geo	Bombero	DrSeuss	Granja	Mirabelle	La Cas	Diario	Diario	Mundos	Mundos	Comidas	4Real	Travesías		Cronicas	No Lo	Serp'
	p&a	Pagado	No Estabas		Mi Casa	Mi Casa	Cambi Esposas		No Estabas		Dr. Who (SS)		American Chopper		Miami Ink		ExMkovr
A	playboy	S.O. Sex	Luli	Sexy	All Nite	Justicia	"Sueños Mojados" (1998)			AB Sex	Consulta	Luli	Pala Sex	Cuentos	Black	Sexo	Sexce
	venus	Hasta	(:35) "Chica Boom 42" (2007)			"Donde no hay"			(:20) "Amantes Fantasmas"			"Hasta Que el Sexo"			(:35) "Chica Boom 42" (2007)		

	VENEZUELA	9:00	9:30	10:00	10:30	11:00	11:30	12:00	12:30	1:00	1:30	2:00	2:30	3:00	3:30	4:00	4:30
Sólo Clientes Digitales	superland	"Asterix-Caesar"		★★★ "Encantado Señor Destino" (1990)				★★★½ "Cuenta Conmigo" (2000, Drama)				"Alvin y las Ardillas Conocen..."				"Familia"	
	turbo	Carros Millonarios		Rides	(:42) Máximo		Aeronaves Fut.		Máqui	(:06) Sen Toku		Carros	(:42) Rides		Máximo		Aeron
	caracol	Día a Día			Choco	(:15) Amor Comprado			Valeria	Noticias 12:30pm Caracol				Caracol	Padres e Hijos		Somos
	retro	M. Bion	El Hombre Nuclear		Kojak		★★★ "La Mundana" (1948) Jean Arthur.				Retro	Robo	He Man	Shera	La Mujer Biónica		Hombre
	europa	Sodoma	"Sarah" (1993) Renzo Martinelli.				(:25) "Difícil Decisión" (2004, Drama)				★★½ "Sodoma y Gomorra" (1963)				"Sarah" (1993) Giulio Brogi		
	infinito	Pagado	Yoga	Neopi	Namaste	Tai Chi	Neopi	Namaste	Pagado	Pagado	Cocina	Spas	Desc-Pasado		Siete Años en		Autismo
	tcm	Chapar	Magnum		Dallas		★★★ "La Magia de Tus Bailes" (1949)				(:25) ★★★ "Rojo Atardecer" (1959)				(:35) "Más Allá del Missouri"		
	movieworld	Película-Anun.		(9:54) Película se Anunciará			Película se Anunciará			(:06) Película se Anunciará			(:42) Película se Anunciará				Película
	grandoc	Libia	Página 2	Informe	Rutas por España		Destinos	Traves	Traves	Alma	Time Bomb		Portada	Voces		De Cerca	UnMundo
	body	Paris Ot	Making	Art Fash	Pasarela	Making	Torre	Pasarela	Clips	Pasarela	Pasarela	Machado	Making	Pasarela	Perfume	Making	Milan Ot
	d civilization	Soberanos Egip		Crónica	El Faraón Perdido		Princesa-Mend		Pirám	Nabucodonosor II		Sobera	Crónica Conq.		El Faraón Perdido		Mendigo
	d science	El Planeta Feroz		Archivos	En Medio de la		El Planeta Feroz		Tormenta	Maravillas-Chin		Planeta	Archivos del Terror		En Medio de la		Planeta

	VENEZUELA	5:00	5:30	6:00	6:30	7:00	7:30	8:00	8:30	9:00	9:30	10:00	10:30	11:00	11:30	12:00	12:30
	COLOMBIA	4:00	4:30	5:00	5:30	6:00	6:30	7:00	7:30	8:00	8:30	9:00	9:30	10:00	10:30	11:00	11:30
Películas	hbo-e	Alice	(:40) ★★ "Un Papá de Pocas Pulgas"				★½ "Licencia Para Casarse"			(:10) ★★ "Desafío a los Gigantes" (2006)				(:10) ★★ "Factory Girl" (2006)			
	hbo-o	(4:50) ★★★ "Mujer Bonita" (1990)				(6:55) ★★★ "Ahora son 13" (2007)				Alice	(:40) ★★ "Un Papá de Pocas Pulgas"				★½ "Licencia Para Casarse"		
	hbo-plus	Re	★★ "El Vengador Fantasma" (2007)				London	London	★★ "Crime Delicado" (2005)			★★★ "Jindabyne" (2006) Laura Linney.				Wire in the Blood	
	cinemax-e	(:15) ★★★ "Pollock" (2000, Drama) Ed Harris.					"Reincarnation" (2006) Yuka.			(:15) "El Otro" (1986, Drama)			Rising	★★½ "As Tears Go By" (1996)			Delin
	cinemax-o	★★★ "AzulOscuroCasiNegro" (2006)				★★ "Escalofrío" (2007, Terror)			Holly	(:15) ★★★ "Pollock" (2000, Drama) Ed Harris.					"Reincarnation" (2006) Yuka.		
	cinecanal-e	Alvin	(:20) ★★½ "Locos por el Juego" (1996)				★★ "Telaraña" (2001) Morgan Freeman.				(:25) ★★★ "007 Casino Royale" (2006) Daniel Craig.					"Color-Venganza"	
	cinecanal-o	"Que Agua Lle"		(5:50) ★★½ "Días de Trueno" (1990)				"Alvin y las Ardillas Contra"			(:20) ★★½ "Locos por el Juego" (1996)				★★ "Telaraña" (2001)		
	cmix	(:10) ★★★ "Guerra de Magnates" (1997)				"La Idiocracia"		(:15) "Cleaverville" (2007)			(:45) ★★★½ "Minority Report: Sentencia Previa"					"Atracción Fatal"	
	movie-city-e	San	(:20) ★★½ "Tirador" (2007) Michael Peña				★ "Asesino de la Carretera"			★★★ "Escritores de la Libertad" (2007)				(:10) ★★★ "Un Enemigo en Casa" (2007)			
	movie-city-o	El Día	(:25) ★★★ "Escritores de la Libertad"				(:35) "San Saba" (2008) Vivica A. Fox				(:20) ★★½ "Tirador" (2007) Michael Peña				★ "Asesino de la Carretera"		
	hallmark	Monk	Crossing Jordan		"Promesa Letal" (1999) John Ritter.				★★★ "Gattaca" (1997) Ethan Hawke.				Crossing Jordan		"Promesa Letal" (1999)		
	tnt	(4:30) ★★★ "La Supremacía Bourne"				(6:55) ★★★ "Spider-Man" (2002) Tobey Maguire.					★★ "Blade: Trinity" (2004, Terror) Wesley Snipes.					★★★ "Spider-Man"	
	film-zone	Por Amor	(:25) ★★★ "La Familia de Mi Novia"				E-Movie				(:45) ★★½ "Matador" (2005) Hope Davis				(:40) "Tiburón, la Venganza"		
	mp	(4:10) "Tornado" (2006)			(:25) "Asesino Latente" (2000, Drama)				Montreal Jazz		"Maten a Elizabeth" (1992)				(:20) ★★½ "Pasos de Baile"		
Entretenimiento	animax	Hellsing	Crayon	Samurai	Huma	Legend	Survival	Prince	Alche	Blood	Get	King	Distrac	Basilisk	Trinity	Solty Rei	Alche
	antena-3	(:15) A Mano		España	Diario-Patricia		Testigo	Mujeres	Ruleta Suerte		Noticias	Física o Química		(:15) El Síndrome de Ulises			Noticias
	axn	Law and Order		CSI: Crime Scn		Lost (SS)		Life (SS)		CSI: Miami (SS)		★★ "The Cave" (2005) Cole Hauser.				CSI: NY (SS)	
	disc-home	Filo Bis	Bebé	Madre	Al Filo del Bisturi		Sala de Maternidad		Modelo	Modelo	10 Años	10 Años	¡No Te Lo Pongas!		Al Filo del Bisturi		Sala
	disc-travel	Anthony	Más-	Más-	Espías de Viaje		Dónde	Getaway	Relatos	Menú	Anthony Bour		Más-	Más-	Espías de Viaje		Relatos
	e	Sunset	Chica E		Dr. 90210		Sunset	E News	Serial Killers		Richards	Richards	Richards	Richards	E News	Naked	Girls of
	el gourmet	Maridaje	Frutas	Ohno	Master	Natural	GrmtBra	Metodo	Medit	Maridaje	Desafío	Boulan	Mendoza	Gourmet	Medit	Notas	4 Chefs
	eurochannel	Sí	Viajes Musica		Septieme Ciel		Rocket Man		"No Todos Eran Asesinos" (2006)				"El Hermano de América" (2005)				Sí
	fox	Shark	★★ "El Centinela" (2006, Suspenso)				Futurama	Simp	Simp	Simp	Rescue Me Seven		★★½ "El Transportador 2" (2005, Acción)				Simp
	fox life	One Tree	★★★ "La Máscara del Zorro" (1998, Aventura)					War	Dr. Phil		One Tree Hill		Nip/Tuck		Alessan	Alessan	Nip/Tuck
	fx	Gizmos	Stargate Atlantis		The Unit		Family	★★½ "La Momia Regresa" (2001) Brendan Fraser.					Family	Family	★★ "Básico y Letal" (2003)		
	history	Am. Eats	De Dónde Vino		El Universo		Maravillas Mod		El Universo		Cazadores		Archivos Extra		Maravillas Mod		Universe
	mgm	Permiso	(:35) ★★½ "La Sombra del Mal" (2002)				★★★ "Twelve Monkeys" (1996, Documental)					(9:55) ★ "El Instructor de Kung Fu"				"Sombra Mal"	
	rai	(2:30) RAI Italia			RAI Italia								RAI Italia				
	sony	Charmed (SS)		Will	70s	Grey's Anatomy		Los Simuladores		Latin American Idol		Housewives		Latin American Idol		Seinfeld	Scrubs
	tve	Infantil	España Directo		Amar-Tiempos		Saber	Barrio	Teledi	Cineastas en Acción			Día-Cambió		Crónicas		
	universal	Poder	★★ "Hechizada" (2005) Nicole Kidman.				Detec	Detec	Ley y Orden		Dr. House (SS)		Brothers & Sisters		★★ "Terror en la Niebla"		
	warner	Ellen DeGeneres		Old	TMZ	Two Men	Two Men	Friends	Friends	Gossip Girl (SS)		Supernatural (SS)		Big Shots (SS)		Gossip Girl (SS)	
Infantil y femenino	boomerang	(4:30) "Alma de Perro" (2003)			Rebelde		Chiquititas		I Like	Radio	Basil Bru	Padres	Club	Vida	New Flipper		Int
	cartoon-net	Johnny T	Pájaro	Sombrias	Scary	Hombre	★★★ "Los Cazafantasmas" (1984)				Mucha	Ed, Edd	One	Dragon	Rave	Monkey	Pokémon
	casa-club	Chef	Cocinar	Joven	Mak	Frn Food	Hell's Kitchen		De Mano	Taller	Look	Shabby	Cocinar	Kristina	Rebecca	Vida	Vida y
	disc-kids	Mister	Hi-5	Backyard	Lazy	Pinky	Wubbzy	Dragon	Aven	Mister	Hi-5	Prince	Harry	Clifford	Sésamo	Dragon	Peep
	disney	Zapping	Waverly	Gemelos	Montana	Phineas	Película se Anunciará				Patito	Derek	Por Qué	Blanca	Película se Anunciará		
	jetix	Grotes	Chaotic	Power	Pucca	Yin Yang	Padrinos	Padrinos	Dave	Kung Fu	Super'	Padrinos	Pucca	Yin Yang	Padrinos	Dave	Padrinos
	nickelodeon	Bob	Nickers	Nickers	Manual	iCarly	Zoey 101	Manual	Drake	Manual	iCarly	Zoey 101	Padrinos	Bob	Kenan	Principe	ALF
M	htv	Vid ETC	21 Videos populares.				V.I.P.	Lunada									
	mtv	Diez Más Pedidos		Room	Hincha	Enchúla	Parental	Dude	Joystick	Room	El 20	La Zona	Zona de Combate		South	Room	Milon
Deportes	espn	Fútbol Italiano		Street	Juego	Béisbol	Béisbol MLB Serie Mundial 6to Partido -- Equipos SA. Si es necesario.							Sportscenter		Street	Fútbol
	fox-sports	(4:30) Fútbol Inglés			La Última Palabra			Quinta	Fútbol de Primera			Fox Sports Noticias		Destino Fox Sports		Quinta	FII Tlt
Noticias	cnbc	Fast Mny	Mad Money		Kudlow & Company		On the Money		Toughest Jobs		The Big Idea		Mad Money		Fast Money		Jobs
	cnn-e	Efectivo	Encuentro		Directo	Destinos	Encuen	Econ	Pano	Directo	Perspec	Econ	Aristegui	Deportes	Perspec	Aristegui	Directo
	cnn-i	Business	CNN Today (CC)							Sport	Cooper 360		News	Sport	CNN Today (CC)		
	fox news	Election	Special Report		Fox Report		The O'Reilly Factor		Hannity & Colmes		On the Record		The O'Reilly Factor		Hannity & Colmes		On Re
Culturales	a&e	Famosos	Las Primeras 48		Watch Over Me		Para	Weeds	Painkiller Jane		★★★ "The Negotiator" (1998, Suspenso) Samuel L. Jackson.						Watch
	ap	Campo	AnimalExtremo		Monos	Monos	Recinto Miami		Monos	Monos	Galapa	Caribe	AnimalExtremo		Recinto Miami		Pagado
	discovery	Así Hace	Reyes-Constru		Pesca Mortal		Cómo	Así Hace	Territorio Salvaje		Cuerpo		Correr Sin Parar		Ecópolis		Mythbus
	film&arts	(4:30) La Boheme, de Giacomo Puccini					Revelaci	Arte Urb	La Historia de		Keeping Score -		Revelaci	Arte Urb	La Historia de		Jazz
	nat'l-geo	Serp'	National Geo.		Comidas	4Real	Travesías		National Geo.		Comidas	4Real	Travesías		National Geo.		Vida
	p&a	ExMkovr	La Ex		Factor Miedo (SS)		Videos Asomb.		Extreme Makeover		La Ex		★★ "Espíritus Ocultos" (2003, Terror)				Videos
A	playboy	Sexcé	Reporter	Around	Luli	"Confesiones del Corazón"			Black	Sexo	Sexcétera		Reporter	Around	"A Ella le Gusta Mostrarse 2"		
	venus	"Donde no hay"			(:20) "Amantes Fantasmas"			"Hasta Que el Sexo"			(:35) "Pelicula"		(:12) "Noche de Amor"				Boxea

	VENEZUELA	5:00	5:30	6:00	6:30	7:00	7:30	8:00	8:30	9:00	9:30	10:00	10:30	11:00	11:30	12:00	12:30
Sólo Clientes Digitales	superland	"Familia"		★★½ "Cuestión de Suerte" (1991)				★★★ "Volver al Futuro II" (1989)				★★ "Los Thunderbirds" (2004)				"Mira Quien"	
	turbo	Máqui	Máqui	Sen	American Chopper		American Chopper		Gigante	Nuevo Gigante		Coman	Superestructuras		American Chopper		Chopper
	caracol	Tu Voz Estereo		(:15) Victoria		Gavi	Noticias 7:00		(:45) El Cartel		La Qui	Pobre	Cóm	Noticias	El Radar	Doble	Doble
	retro	Hombre	Kojak		División Miami		★★½ "La Fortaleza" (1969) Peter Falk				División Miami		★★★ "Ceremonia Secreta" (1968, Drama)				Así Es
	europa	Sarah	(:25) "Difícil Decisión" (2004, Drama)				★★★ "Corazones Abiertos" (2002)				"La Calandria" (1933, Drama)			"Rugantino, el Irresistible Enamorado"			
	infinito	Autismo	Hogares	Doctora	Infancia Hoy		Big	Los	Viaje al Fin de		Misterio de los		Desc-Pasado		Desc-Pasado		Desa
	tcm	Magnum		Agente	El Gran Chaparral		★★★ "La Cosa" (1982) Kurt Russell.				"LlegaronOtro"		(:45) ★★½ "La Mancha Voraz"			B. Stanwyck	
	movieworld	Película-Anun.		(5:54) Película se Anunciará			Película se Anunciará			(:06) Película se Anunciará			(:42) Película se Anunciará				Película
	grandoc	UnMundo	Innov8	Animales Inv		Innov8	Ilusiones		Mujeres	Mem., Espana		Siglo XX	Notebooks-Asia		Hasta	Hasta	Otros
	body	Pasarela	Making	Susana	Making	Extreme	Making	Ingrid	Fabian	Pasarela	Art Fash	Making	Gaudin	Pasarela	Making	Pasarela	Torre
	d civilization	Mndo-Pirámides		Nabu	(:42) Fugitivos		Zona Prohibida		Momia	(:06) Fugitivos		Momia	(:42) Soy Alejandro		Fugitivos		Zona
	d science	Ojo de la Tormenta		Maravil	Debes Saber		Archivos del Terror		Desastre	Uno en Un Millón		Desastre	Fieras Ingen		Debes Saber		Archivos

Organización expocenter®
RIF: J-30279846-9
Chuao, Av. La Estancia, CCCT, Torre D, Nivel Lobby, Ofc. D-113
Telf. 959.4511 / Fax: 959.3977
www.expocenter.com.ve / expocenter@cantv.net
Empresa líder en Venezuela en la Organización de Eventos Comerciales Sectoriales
Desde 1976, hemos realizado 149 Exposiciones para 26 Sectores Comerciales e Industriales, en las que participaron 16.729 Empresas Expositoras, que recibieron mas de 15 Millones de Visitantes-Prospectos.
Simplemente, los "hechos concretos"

	VENEZUELA	1:00	1:30	2:00	2:30	3:00	3:30	4:00	4:30	5:00	5:30	6:00	6:30	7:00	7:30	8:00	8:30
	COLOMBIA	12:00	12:30	1:00	1:30	2:00	2:30	3:00	3:30	4:00	4:30	5:00	5:30	6:00	6:30	7:00	7:30
Películas	hbo-e	(12:50) ★★½ "Atrapado"			(:45) ★★ "Excesos de Juventud" (2006)				(:25) ★½ "Deber Cívico"			"Las Aventuras de Huckleberry Finn"				"Funeral-Pel."	
	hbo-o	(:10) ★★ "Desafío a los Gigantes" (2006)				(:10) ★★ "Factory Girl" (2006)				(4:50) ★★½ "Atrapado" (1996)			(:45) ★★ "Excesos de Juventud" (2006)				Deber
	hbo-plus	Wire	"Con La Frente en Alto 3"				Later Jools		"The Staircase Murders"			★★ "Campamento Perdido"			(:45) ★★ "Chat Gim" (2005)		
	cinemax-e	"Delincuentes por Amor"			(:45) ★★½ "Chance of a Lifetime" (1998)				★★★ "Amor y Baloncesto" (2000)				"Mucho Hielo y Dos Dedos de Agua"				Cambio
	cinemax-o	(:15) "El Otro" (1986, Drama)			Rising	★★½ "As Tears Go By" (1996)			(:45) "Delincuentes por Amor" (1989)				(:45) ★★½ "Chance of a Lifetime" (1998)				Amor
	cinecanal-e	"Color-Venganza"		(:10) ★★★ "Cosas Que Importan" (1998, Drama)					★★½ "Un Amor Surrealista"			(:10) "Amigo Imaginario" (2006)				"Llegó por"	
	cinecanal-o	Telaraña	(:25) ★★★ "007 Casino Royale" (2006) Daniel Craig.					(:05) ★★½ "El Color de la Venganza"				(:10) ★★★ "Cosas Que Importan" (1998, Drama)					Un Amor
	cmix	"Atracción Fatal"		(:10) "Lake Placid 2" (2007)			(:40) ★★★ "Guerra de Magnates" (1997)				(:20) "La Hija del General"			"Darkman 2: El Regreso de Durant"			
	movie-city-e	(:10) "Desde Adentro" (2005, Drama)				NUMB3	"Buscando en el Otoño a Jackie Paris"				(:35) ★★½ "La Isla" (2003, Drama)				(:20) ★★★ "El Buen Nombre"		
	movie-city-o	★★★ "Escritores de la Libertad" (2007)				(:10) ★★★ "Un Enemigo en Casa" (2007)				(:10) "Desde Adentro" (2005, Drama)				NUMB3	"Buscando en el Otoño a"		
	hallmark	Promesa	"Promesa Letal" (1999) John Ritter.				Pagado	Pagado	Pagado	Pagado	Pagado	Pagado	Pagado	Pagado	Hijas-McLeod		Aflicción
	tnt	★★★ "Spider-Man"		(:15) ★★½ "Muertos de Miedo" (1996, Suspenso)					Direc	Direc	★½ "Poltergeist III" (1988) Tom Skerritt.				Holly	"Jóvenes del Mal"	
	film-zone	Tiburón	(:25) "Buffy, la Cazavampiros"			(:05) ★★ "Shergar" (2000) Ian Holm.				★ "Instinto Animal" (1992)			(:40) ★★ "Zeus y Roxanne" (1997)				Con
	mp	Pasos	(:45) "Acciones Prohibidas" (2002)				(:20) ★★★ "Sin Ruido" (2004)			(:05) ★★ "Punto Decisivo" (2002, Drama)			(6:50) "Tornado" (2006) Mina Tander				
Entretenimiento	animax	Blood	Distrac	Basilisk	Trinity	Mont	Get	King	Alche	Blood	Frontier	Subma	Crayon	Hunter X	Huma	Frontier	Subma
	antena-3	(12:45) Noticias					Canal 24 Horas								Canal 24 Horas		
	axn	CSI: Crime Scn		★★ "The Cave" (2005) Cole Hauser.				CSI: Miami (SS)		CSI: NY (SS)		Law and Order		CSI: NY (SS)		CSI: Miami (SS)	
	disc-home	Sala	Modelo	Modelo	10 Años	10 Años	¡No Te Lo Pongas!		Al Filo del Bisturí		Sexo al Desnudo		Peso	Peso	Pagado	Pagado	Pagado
	disc-travel	Menú	Anthony Bour		Más-	Más-	Espías de Viaje		Relatos	Menú	Anthony Bour		Más-	Más-	Pagado	Pagado	Pagado
	e	Richards	Viva Pan	Luxe Wld	Child	Scandals	Scandals	Crimes of Fashion		Scenes	'90s Ruled		True H'wood		Child	Viva Pan	Pagado
	el gourmet	ABC Ba	Desafío	Boulan	Mendoza	Gourmet	Medit	Notas	Pagado	Pagado	Desafío	Boulan	4 Chefs	ABC Ba	Mendoza	Gourmet	Medit
	eurochannel	(12:30) ★★½ "Sí, Pero..."			"No Todos Eran Asesinos" (2006)				"El Hermano de América" (2005)				Viajes Musica		Septieme Ciel		No To
	fox	Simp	Simp	Futurama	Rescue Me Seven		"Intercambio de Destino" (2004)				Shark		24 (SS)		Pagado	Pagado	Shark
	fox life	Nip/Tuck	Alessan	Alessan	Totally	Totally	The Huntress		For Love or Money		Ally McBeal (SS)		Amor en Custodia		Pagado	Pagado	Pagado
	fx	Básico	Prison Break		Amer	Penn	★½ "The Skulls: Sociedad Secreta II"				Stargate Atlantis		Auto	Tuning	GP Story	Pinks	Pagado
	history	Universe	Cazadores		Archivos Extra		Maravillas Mod		El Universo		American Eats		De Dónde Vino		Pagado	Pagado	Maravil
	mgm	"Sombra Mal"		"Jóvenes Proscritos" (2000, Suspenso)				★★ "Una Flor en el Camino"			Pagado	Pagado	Pagado	Pagado	Pagado	Pagado	Cine
	rai	(10:30) RAI Italia			RAI Italia								RAI Italia				
	sony	Los Simuladores		Housewives		Seinfeld	Scrubs	Charmed (SS)		Beverly Hills, 90210		Melrose Place (SS)		Beverly Hills, 90210		Dawson's Creek	
	tve	Mundo	Telediario Matinal				Desayunos TVE		(:45) Saber Vivir			(:15) Los Desayunos de TVE			Teledi	TV Educativa	
	universal	Terror	Ley y Orden		Detec	Detec	★★ "Terror en la Niebla" (2005, Terror)				Dr. House (SS)		Greek (SS)		Ley y Orden		Pagado
	warner	Supernatural (SS)		TMZ	Ellen DeGeneres		Midnight Caller		Third Watch (SS)		Jesse	Everwood (SS)		Gilmore Girls (SS)		Suddenly	Jesse
Infantil y femenino	boomerang	Radio	Snobs	Mundo	Sweat	Harry	Chiquititas		Snobs	Club	Blue	Radio	Somos Tu y Yo		6 Teen	Angelz	Zeta
	cartoon-net	Pokémon	Cartoon Pop				Chicos	Pokémon	Mucha	Tom-	Tom-	Pájaro	Cartoon Pop		Robot	Chicos	Chicas
	casa-club	Mak	Belleza	Room	Chef	Area	Joven	Espacios	Shabby	Recetas	Vivir-	Chef	Homes	Space	Moda	Belleza	De Mano
	disc-kids	Thomas	Poko	Fifi	Koala	Bob	Save	Clifford	Barney	Jakers	Pinky	Pocoyo	Sésamo	Hi-5	Backyard	Charlie y	Louie
	disney	Película	Zapping	Waverly	Gemelos	Montana	Phineas	Lilo y Sti	Jake	Recreo	Art At	Sr Big	Circo	Doodle	Manny	MiniEinst	Tigger
	jetix	Power Rangers		Tortugas	Padrinos	Padrinos	Tortugas	Yin Yang	Dave	Animal	Cortitos	Power	Power	Power	Tortugas	X-Men	Hulk
	nickelodeon	Agente	Hechi	BellaGen	Munsters	Addams	Kenan	Principe	ALF	Agente	Hechi	BellaGen	Munsters	Addams	Bob	Neutron	Disfraces
M	htv	Lunada						Lunada			Video Gallo Éxitos del mundo Pop y Tropical.						
	mtv	Stimpy	South	Room	El 20	Música	Asterisco Hotmatch						Videorama		Videorama		Video
Deportes	espn	Fútbol CONCACAF			Béisbol MLB Serie Mundial 6to Partido -- Equipos SA.						Sportscenter		Sportscenter		Sportscenter		Tenis
	fox-sports	Fll Tlt	Fox Sports Noticias		90 Minutos de Fútbol				Catherine Cient		Fútbol Inglés				Catherine Cient		Fútbol
Noticias	cnbc	Jobs	Paid	Paid	Paid	Paid	Worldwide Exchange				Squawk Box (CC)						Squawk
	cnn-e	Econ	Deportes	Escena	Econ	Escena	Deportes	Econ	Al Día	Econ	Al Día	Deportes	Al Día	Econ	Al Día	Deportes	Al Día
	cnn-i	(11:30) CNN Today (CC)			Business Intl		News	Sport	(:35) Larry King		Business Intl		World News Asia		News	Sport	News
	fox news	On Re	Special Report		Red Eye		Special Report		The O'Reilly Factor		Fox and Friends						News
Culturales	a&e	Watch	City Confidential		No Resueltos		Se Hará Justicia		City Confidential		No Resueltos		Se Hará Justicia		Pagado	Pagado	Para
	ap	Pagado	Pagado	Pagado	AnimalExtremo		Monos	Monos	Emergen	Entren	Monos	Monos	De Casta	Animales	Galapa	Caribe	Animalia
	discovery	Mythbus	Territorio Salvaje		Cuerpo		Correr Sin Parar		Ecópolis		Mythbusters: Caza		Reyes-Constru		Pagado	Pagado	Pagado
	film&arts	Jazz	Keeping Score -		Venezuelan Brass Ensemble				Obras Maestras		Pagado	Pagado	Pagado	Pagado	Clubes de Jazz		Keeping
	nat'l-geo	Vida	Comidas	4Real	Travesías		National Geo.		Acantilados		Cronicas	Mundos	Triunfo de Vida		Mirabelle	La Cas	Cubitos
	p&a	Videos	★★ "Espíritus Ocultos" (2003, Terror)				Extreme Makeover		La Ex		American Chopper		Doble Identidad		Pagado	Pagado	Pagado
A	playboy	Consulta	Sexy	Cuentos	Circo	Extreme Truth (SS)		Justicia	"Big Sausage Pizza 11"			AB Sex	69 Cosas	Cuentos	Circo	Summer	Black
	venus	"Boxeadora" (2003)		"Rubia Vestida de..."			(:35) "Pelicula"			(:12) "Noche de Amor"			"Boxeadora" (2003, Adulto)			"Rubia"	

	VENEZUELA	1:00	1:30	2:00	2:30	3:00	3:30	4:00	4:30	5:00	5:30	6:00	6:30	7:00	7:30	8:00	8:30
Sólo Clientes Digitales	superland	"Mira Quien"		★★½ "Milagro en la Calle Ocho" (1987)				★½ "El Genio" (1989) Fred Savage.				Barbie en el Cascanueces (SS)				"Beethoven III"	
	turbo	Nuevo Gigante		Gigante	Comandos Esp		Superestructuras		Chopper	American Chopper		Gigante	Nuevo Gigante		Comandos Esp		Superest
	caracol	(:15) A Team 3		Aquí Se Gana		(:15) Puro Cine			(Off Air)	También	Finca	Día a Día	Día a Día		Noticias 7:00am Caracol		
	retro	"Así Es la Vida"		He Man	Retro	Robo	He Man	Shera	CHiPs		El FBI		RetroToons		He Man	Shera	M. Bion
	europa	(:05) ★★½ "La Celestina"			(:45) "Pummaro" (1990) Pamela Villoresi				Pagado	Pagado	Pagado	Pagado	Pagado	Pagado	"Confidencia Mortal" (2002)		
	infinito	72 Horas	Pagado	Siete Años en		Big	Misterio de los		Desa	72 Horas	Infancia Hoy		Viaje al Fin de		Tai Chi	Namaste	Neopi
	tcm	Agente	Ángeles-Charlie		Brigada A		Ladrón Sin Destino		La Isla de Gilligan		Dallas		Brigada A		El Increíble Hulk		Chapar
	movieworld	Película-Anun.		(1:54) Película se Anunciará			Película se Anunciará			(:06) Película se Anunciará			(:42) Película se Anunciará				Película
	grandoc	Otros	Sal	Sal	Planeta al Desnudo		Cigarras y Hor		Traces	Traces	Libia, Secretos		Página 2	Informe	Sal	Sal	Planeta
	body	Making	Machado	Pasarela	Making	Paris Ot	Pasarela	Making	Pasarela	Agency	Pasarela	Making	Pasarela	Making	Fashion	Pasarela	Making
	d civilization	Autop. Momia		Fugitivos	Autop. Momia		Soy Alejandro		Fugitivos	Zona Prohibida		Momia	(:42) Fugitivos		Autop. Momia		Alejan
	d science	(:06) Desastre		Uno en	(:42) Desastre		Fieras Ingen		Saber	Archivos del Terror		Desastre	Uno en Un Millón		Desastre		Fieras

Organización expocenter® RIF: J-30279846-9
PROXIMOS EVENTOS
CONSTRUYA® Vivienda 2008 Octubre 11 al 19 / CCCT
AUTO Market Internacional 2008
8 al 16 de NOVIEMBRE / CCCT

JUEVES MAÑANA Y TARDE — OCTUBRE 30, 2008

	VENEZUELA	9:00	9:30	10:00	10:30	11:00	11:30	12:00	12:30	1:00	1:30	2:00	2:30	3:00	3:30	4:00	4:30
	COLOMBIA	8:00	8:30	9:00	9:30	10:00	10:30	11:00	11:30	12:00	12:30	1:00	1:30	2:00	2:30	3:00	3:30
Películas	hbo-e	"Funeral-Pel."		"Los Ángeles de Charlie"			(:45) Alice Special		(:20) ★★★ "Infame" (2006) Toby Jones.				(:20) ★★½ "Sin Reservas"			"Akeelah y las"	
	hbo-o	★½ "Deber Cívico"		"Las Aventuras de Huckleberry Finn"				(:10) ★★½ "Un Funeral de Película"				"Los Ángeles de Charlie"			(:45) Alice Special		Infame
	hbo-plus	(7:45) "Chat Gim"		London	"Larry the Cable Guy: Health Inspector"				Sex Pistols,		Christina Aguilera		(:45) ★½ "Pasión Por África" (2000)				El Efecto
	cinemax-e	"Cambio de Hábito 2"			★★★ "Todo Sobre Adam"			Alice	(:45) ★ "Se Busca Novia" (1999)				Toronto	"Soñar no cuesta nada"			Super
	cinemax-o	(8:30) "Amor y Baloncesto"			"Mucho Hielo y Dos Dedos de Agua"				"Cambio de Hábito 2: Más Locura"				★★★ "Todo Sobre Adam"			Alice	Se
	cinecanal-e	Llegó	(:40) ★★½ "Hombres Misteriosos" (1999, Fantasía)					(11:55) "Al Ritmo de la Mafia"			(:45) ★★½ "Locos por Mary" (1998) Cameron Diaz.					"Peor Año-Vida"	
	cinecanal-o	"Un Amor"		(:10) "Amigo Imaginario" (2006)				(11:50) "Llegó por la Noche"			(:40) ★★½ "Hombres Misteriosos" (1999, Fantasía)					"Ritmo Mafia"	
	cmix	"Verdad-Gatos"			★½ "It Takes Two" (1995)			(:10) ★★ "Un Buen Año" (2006)				(:10) ★½ "Grudge: La Maldición 2"				"Caza - Octubre"	
	movie-city-e	Buen	★★½ "Mr. Ripley: el Regreso" (2005)				(:20) "Promesas Peligrosas"			(:05) ★★½ "Paranoia" (2007, Suspenso)			(2:55) "La León" (2007)				Asesino
	movie-city-o	Bus	(:35) ★★½ "La Isla" (2003, Drama)				(:20) ★★★ "El Buen Nombre" (2006)				★★½ "Mr. Ripley: el Regreso" (2005)				(:20) "Promesas Peligrosas"		
	hallmark	(8:30) ★★★ "Aflicción" (1997)			Monk		Crossing Jordan ∩		"Promesa Letal" (1999) John Ritter.				★★★ "Gattaca" (1997) Ethan Hawke.				Monk
	tnt	"Jóvenes del Mal"		★½ "El Ático" (2000) Brendan Fehr.				★★½ "Los Coneheads" (1993)			Holly	(:15) "Silent Warnings" (2003) Billy Zane				★ "La Esfera"	
	film-zone	"Confesiones-Ad"		(:15) ★★★ "Diferencias Irreconciliables" (1984)					(:25) ★★★ "De Ratones y Hombres"				El Comisario Rex		"Minas-Salomón"		
	mp	(:05) "Homicidio al Descubierto" (2005)				"Magma: Volcán Asesino"			(:40) "Todos los Pequeños Animales"				(:45) "La Investigación" (2002)				Homici
Entretenimiento	animax	Prince	Survival	Legend	Hunter X	Huma	Frontier	Subma	Legend	Survival	Crayon	Hunter X	Samurai	Prince	Distrac	Basilisk	Trinity
	antena-3	Muévete	Noticias	(:15) El Diario de Patricia			El Método Gonzo			Manos a la obra			Ruleta Suerte		Noticias	El Método Gonzo	
	axn	The Dead Zone		Life ∩ (SS)		CSI: Miami ∩ (SS)		★★ "The Cave" (2005) Cole Hauser.				The Dead Zone		Life ∩ (SS)		CSI: Miami ∩ (SS)	
	disc-home	Pagado	Antes	Madre	Al Filo del Bisturí		Bebé	Niñera	Peso	Peso	Hogar	Hogar	Cena	Diseno	Trading Spaces		Chef-
	disc-travel	Pagado	Trotamundos		Dónde	Getaway	Turismo	Estilos y	Casas	Super	Trotamundos		Dónde	Getaway	Con	Menú	Comidas
	e	Pagado	Pagado	Pagado	Unsolve Crime		Serial Killers		E News	Richards	Richards	Richards	Richards	'90s Ruled		E News	Richards
	el gourmet	Notas	Desafío	Boulan	4 Chefs	ABC Ba	Mendoza	Gourmet	Medit	Notas	Desafío	Boulan	4 Chefs	ABC Ba	Mendoza	Gourmet	Medit
	eurochannel	"No Todos Eran Asesinos"			Rocket Man		Arte	Eurofest	Viajes Musica		Rocket Man		Electronic Musik		"Cien Maneras de Acabar"		
	fox	Shark	★★ "El Llanto de un Niño" (1996)				24 ∩ (SS)		Lipstick Jungle ∩		★★½ "Vanidad" (2004, Drama) Reese Witherspoon.					Help Me	Shark
	fox life	Pagado	Amor en Custodia		Pasado No Per		Dr. Phil		Kimora	Kimora	Reba ∩	Mother	Ally McBeal (SS)		Dr. Phil		One Tree
	fx	Pagado	Pagado	Pagado	Auto	Tuning	GP Story	Pinks	Regenesis		Gambler	Car Cruz	★★ "Furia de Venganza" (1992)				Rege
	history	Maravil	Mundos Perdidos		Descifrando el		Maravillas Mod		El Universo		Cazadores		Archivos Extra		Maravillas Mod		Desci
	mgm	"Jóvenes Proscritos" (2000, Suspenso)				★★½ "La Sombra del Mal" (2002, Terror)				Cine	(:20) "Una Flor en el Camino"			(:05) ★★★ "Twelve Monkeys" (1996)			
	rai	(6:30) RAI Italia			RAI Italia								RAI Italia				
	sony	Married...	Mad-You	King Q.	My Wife	Nanny	Raymond	Grey's Anatomy ∩		Housewives		Los Simuladores		Housewives		Raymond	My Wife
	tve	Corazón	Teledi	El	Aventura	(:05) Vuelta Ciclista a España			Teledi	(:05) Por la Mañana			Gente		Teledi	El	Infantil
	universal	Pagado	Pagado	Pagado	Pagado	Pagado	★★ "Hechizada" (2005) Nicole Kidman.				Detec	Detec	Ley y Orden		★★ "Hechizada" (2005)		
	warner	Third Watch (SS)		ER ∩ (SS)		Gilmore Girls (SS)		Everwood ∩ (SS)		Terminator: Sarah		Supernatural (SS)		The O.C. ∩ (SS)		Gilmore Girls (SS)	
Infantil y femenino	boomerang	Club	Somos Tu y Yo		Zixx	Radio	"Alma de Perro" (2003) Jack Wagner.				I Like	Latest	Rebelde		Somos Tu y Yo		Manatu
	cartoon-net	Mansion	Pájaro	Sombrias	Johnny T	Chicos	Robot	Ben 10	Pokémon	Mansion	Pájaro	Hombre	★★★ "Los Cazafantasmas" (1984)				Ben 10
	casa-club	Maytte	Pétalos	Pagado	Pagado	Pagado	CasaL	Room	Chef	Maytte	Shabby	Taller	Kristina	Vida	Vida y	Rebecca	Area
	disc-kids	Barney	Caillou	Clifford	Wubbzy	Mister	Lazy	Roary	Dragon	Thomas	Will y	Poko	Pinky	Lazy	Prince	Harry	Clifford
	disney	Héroes	Mickey	Lilo y Sti	Art At	Show	Película se Anunciará				Kim	Kim	Sustitu	Sustitu	Sr Big	Sr Big	Phineas
	jetix	Pucca	Padrinos	Padrinos	Yin Yang	Padrinos	Casi Ángeles		Wolver	Dino Rey	Padrinos	Cortitos	Padrinos	Pucca	Yin Yang	Padrinos	Pucca
	nickelodeon	Blue	Blue	Masco	Dora	Dora	Go Diego	Go Diego	Neutron	Wayside	Bob	Phantom	Yu Gi Oh	Avatar	El Tigre	Gato	Tak y el
M	htv	En Mira	21 Videos populares.				V.I.P.	Videos ETC Mejores videos.					En Mira	Videos ETC Mejores videos.			
	mtv	Video	Playlist	Playlist	Come In	X Effect	Sex Po	Playlist	El 20	The Hills	The Hills	Parental	Daria ∩	Quinces	Playlist	El Clic	Diez
Deportes	espn	ATP Tenis: BNP Paribas					ATP	NFL	Fútbol Italiano Serie A				ATP Tenis: BNP Paribas			PGA Tour Golf	
	fox-sports	Fútbol	Fox Sports Noticias		90 Minutos de Fútbol				Fútbol Para Todos			FoxS	Expediente Fútbol		Destino Fox Sports		FoxS
Noticias	cnbc	(8:30) Squawk on the Street			The Call (CC)		Power Lunch (CC)				Street Signs (CC)		Closing Bell (CC)		Closing Bell (CC)		Fast Mny
	cnn-e	Escena	Al Día	Efectivo	Mundo	Escena	Mundo	Efectivo	Mundo	Escena	Mundo	Efectivo	Mundo	Escena	Mundo	Aristegui	Mundo
	cnn-i	News	Your World Today							TBA	World	Business	Europe	Business	Europe	Sport	Business
	fox news	(8:30) America's Newsroom			Happening Now				The Live Desk				Studio B-Smith		Your World		Election
Culturales	a&e	Para	Famosos	Famosos	Las Primeras 48		Watch Over Me ∩		Para	Para	Painkiller Jane ∩		★★★ "The Negotiator" (1998) Samuel L. Jackson.				
	ap	Viajeros	Dinosapi	Natural	Prueba	Campo	Monos	Monos	Emergen	Entren	Galapa	Caribe	Animalia	Viajeros	Dinosapi	Natural	Prueba
	discovery	Pagado	Cómo	Así Hace	Territorio Salvaje		Discovery-Esc		Mythbusters: Caza		Armas del Futuro		Ecópolis		Survivorman		Cómo
	film&arts	Keeping	Actors Studio		Falsifi	El Museo	Venezuelan Brass Ensemble				Obras Maestras		Inspector Morse El Último Enemigo				Ensem
	nat'l-geo	Bombero	DrSeuss	Granja	Mirabelle	La Cas	Acantilados		Momentos		Ciencia al Desnudo		Confidencial		Cronicas	No Lo	Extrctr
	p&a	Pagado	No Estabas		Mi Casa	Mi Casa	Cambi Esposas		No Estabas		Hotel Babilonia		American Chopper		Miami Ink		ExMkovr
A	playboy	Consulta	Luli	Reporter	Around	Justicia	"Porn-O-Rama" (2003, Adulto)			AB Sex	Reporter	Luli	S.O. Sex	Cuentos	Black	Circo	Pb Prime
	venus	Rubia	(:35) "Pelicula"			(:12) "Noche de Amor"			"Boxeadora" (2003, Adulto)			"Rubia Vestida de..."			(:35) "Pelicula"		

	VENEZUELA	9:00	9:30	10:00	10:30	11:00	11:30	12:00	12:30	1:00	1:30	2:00	2:30	3:00	3:30	4:00	4:30
Sólo Clientes Digitales	superland	"Beethoven III"		★ "Asterix y Obelix Contra Caesar"				★★★ "Encantado Señor Destino" (1990)				Barbie en el Cascanueces ∩ (SS)				"Milagro-Calle 8"	
	turbo	American Chopper		Chopper	Nuevo Gigante		Nuevo Gigante		Coman	Superestructuras		Chopper	American Chopper		Nuevo Gigante		Gigante
	caracol	Día a Día			Choco	(:15) Amor Comprado			Valeria	Noticias 12:30pm Caracol				Caracol	Padres e Hijos		Somos
	retro	M. Bion	El Hombre Nuclear		Kojak		★★ "Ese Soy Yo" (2003)			RetroToons		Robo	He Man	Shera	La Mujer Biónica		Hombre
	europa	(:10) ★★½ "Trabajos de Amor Perdidos"				(10:50) ★½ "Identikit" (1974)			(:40) "Confidencia Mortal" (2002)				"Trabajos de Amor Perdidos"			★½ "Identikit"	
	infinito	Pagado	Yoga	Neopi	Namaste	Tai Chi	Neopi	Namaste	Pagado	Pagado	Menu	Spas	Cuerpo a Medida		Desastres-Fut		Pasado
	tcm	Chapar	Magnum		Dallas		★★★ "Designios de Mujer" (1957)				"Furia de los Siete"			(:10) ★★ "Batman" (1966) Adam West.			
	movieworld	Película-Anun.		(9:54) Película se Anunciará			Película se Anunciará			(:06) Película se Anunciará			(:42) Película se Anunciará				Película
	grandoc	Planeta	Cigarras y Hor		UnMundoMejor.com		Innov8	Animales Inv		Innov8	Rutas por España		Destinos	Traves	Traves	Alma	Traces
	body	Adriana	Pasarela	Extreme	Making	Pasarela	Miranda	Making	Pasarela	Macri Vel	Making	Col	Pasarela	Art Fash	Making	Pasarela	Baba
	d civilization	(:06) Fugitivos		Zona	Autop. Momia		Fugitivos		Momia	(:06) Soy Alejandro		Fugitivos	Zona Prohibida		Autop. Momia		Fugitivos
	d science	Debes Saber		Archivos	(:42) Desastre		Uno en Un Millón		Desastre	Fieras Ingen		Saber	Archivos del Terror		Desastre Minas		Uno en

Organización expocenter® Expo 150 RIF: J-30279846-9
Chuao, Av. La Estancia, CCCT, Torre D, Nivel Lobby, Ofc. D-113.
Telf. 959.4511 / Fax: 959.3977
www.expocenter.com.ve / expocenter@cantv.net
CONSTRUYA® Vivienda 2008
Octubre 11 al 19 / CCCT
24º Exposición Internacional de Materiales, Maquinarias y Tecnologías para la Industria de la Construcción y la Vivienda.

	VENEZUELA	5:00	5:30	6:00	6:30	7:00	7:30	8:00	8:30	9:00	9:30	10:00	10:30	11:00	11:30	12:00	12:30
	COLOMBIA	4:00	4:30	5:00	5:30	6:00	6:30	7:00	7:30	8:00	8:30	9:00	9:30	10:00	10:30	11:00	11:30
Películas	hbo-e	"Akeelah y las"		(:15) Alice (N)			★★ "Descarrilados" (2005) Clive Owen.				"Sin salida" (2006, Suspenso)			Greatest Silence Rape			Journal
	hbo-o	(4:20) ★★★ "Infame" (2006)			(:20) ★★½ "Sin Reservas"			(:15) ★★★ "Akeelah y las Letras" (2006)				(:15) Alice (N)			★★ "Descarrilados" (2005)		
	hbo-plus	(4:45) "El Efecto Mariposa 2"			Moving	Beach	★★★ "Secretos Intimos" (2006) Kate Winslet.					★★ "Juego Macabro 3" (2006, Terror)				Wire in the Blood	
	cinemax-e	(4:45) ★★★½ "Superman Regresa" (2000, Aventura)					Hear and Now (N) (SS)			"The White Masai" (2005) Nina Hoss.				(:15) "La Hija del Jefe" (2007)			Armas y
	cinemax-o	(4:45) ★ "Se Busca Novia"			Toronto	"Soñar no cuesta nada"			(:45) ★★★½ "Superman Regresa" (2006) Brandon Routh.						"Hear and Now" Estreno.		
	cinecanal-e	Peor Año	(:40) ★★½ "La Fuente de la Vida" (2006)				★★½ "Las Últimas Vacaciones" (2006)				(:35) ★★½ "Todo por Amor" (1991)				(:40) ★★★½ "Volver" (2006)		
	cinecanal-o	Ritmo	(:45) ★★½ "Locos por Mary" (1998) Cameron Diaz.					★★ "El Peor Año de mi Vida"			(:40) ★★½ "La Fuente de la Vida" (2006)				"Las Últimas Vacaciones"		
	cmix	"Caza - Octubre"		(:10) ★½ "Secuestro Armado" (2006)				"¡Todo o Nada! El Full Monty"			(:20) ★★★ "Misión Imposible 3" (2006)				★★★ "Las Torres Gemelas"		
	movie-city-e	"Asesino Carret"		(5:50) "Elipsis" (2006)			"Protegiendo al Rey" (2007)			(:10) ★★★½ "Promesas Peligrosas"				(10:55) "Si Yo Fuera Tú"			sr. Cash
	movie-city-o	(:05) ★★½ "Paranoia" (2007, Suspenso)				(6:55) "La León" (2007)			★ "Asesino de la Carretera"			(9:50) "Elipsis" (2006)			"Protegiendo al Rey" (2007)		
	hallmark	Monk	Crossing Jordan		★★ "La Cara del Diablo" (1996)				★★ "Un Grito en la Noche" (1992)				Crossing Jordan		★★ "La Cara del Diablo"		
	tnt	(4:00) ★ "La Esfera" (1998)				TNT	(:20) ★½ "El Huésped Maldito" (2002)				★★★ "Muertos de Risa" (2004, Comedia)				"Amanecer Mrt"		
	film-zone	Minas-	★★★ "El Caso Thomas Crown" (1999)				Weeds	(:05) Weeds (SS)		(8:50) ★★★ "El Padrino de Boda" (1999)				(:05) ★★½ "Ciudad de Fantasmas"			
	mp	"Homicidio al Descubierto"			(:25) "Todos los Pequeños Animales"				"Magma: Volcán Asesino"			(:15) "La Investigación" (2002)				"Obsesión Privada"	
Entretenimiento	animax	Solty Rei	Crayon	Samurai	Huma	Legend	Survival	Prince	Alche	Blood	Get	King	Musumet	Angel	Noir	Speed	Alche
	antena-3	(:15) A Mano		España	Diario-Patricia		Atrapa	Mujeres	Ruleta Suerte		Noticias	Hombres Paco		(:15) El Sacapuntas			Noticias
	axn	Law and Order		CSI: Crime Scn		Lost (SS)		CSI: NY (SS)		Law Order CI		"Lock, Stock and Two Smoking Barrels"				CSI: NY (SS)	
	disc-home	Diseno	Bebé	Madre	Al Filo del Bisturi		Sala de Maternidad		Hogar	Hogar	Cena	Diseno	Trading Spaces		Chef-	Diseno	Sala
	disc-travel	Comidas	Ciudades	Ciudades	Millonarios		Dónde	Getaway	Con	Menú	Comidas Exóticas		Ciudades	Ciudades	Millonarios		Con
	e	Richards	Richards	Richards	Dr. 90210		Sunset	E News	Serial Killers		Girls of	Girls of	Girls of	Girls of	E News	Naked	Girls of
	el gourmet	Notas	Desafío	Boulan	4 Chefs	ABC Ba	Mendoza	Gourmet	Medit	Notas	Villa	Ohno	Narda	Metodo	Velero	Ruta del	Rescate
	eurochannel	Cien	Eurofest	Michelle	Palacios de Europa		Berlin: Una Plaza,			De La Familia y Del Amor			"Cien Maneras de Acabar con el Amor"				Berlin
	fox	Shark	★★½ "El Transportador 2" (2005, Acción)				Futurama	Simp	Simp	Simp	Simp	Tiempo Final		★★½ "Como Si Fuera Cierto" (2005)			
	fox life	One Tree	★★ "Quédate a Mi Lado" (1998) Julia Roberts.					Mother	Dr. Phil		One Tree Hill		Nip/Tuck		Alessan	Alessan	Nip/Tuck
	fx	Rege	Stargate Atlantis		Treasure Hunters		Family	Family	★★ "Básico y Letal" (2003, Suspenso)				Stargate Atlantis		★★★ "Guerra de los Mundos"		
	history	Desci	Const Imperio		Mundos Perdidos		Maravillas Mod		Cinco de Mayo		Historia a la Carta		Historia Secreta		Maravillas Mod		Cinco
	mgm	Monkeys	★★★ "Dawn of the Dead" (2004, Terror)				★★ "El Demonio 2" (2003) Ray Wise.				US Fashion Rocks 2007				(:20) ★★★ "Dawn of the Dead"		
	rai	(2:30) RAI Italia			RAI Italia								RAI Italia				
	sony	Charmed (SS)		Will	70s	Grey's Anatomy		Ugly Betty (SS)		Latin American Idol				Latin American Idol			
	tve	Infantil	España Directo		Amar-Tiempos		Saber	Norte	Teledi	CuéntameCómo		(:10) La Transición			El Ojo Público		
	universal	Hechi	★★½ "Piso Trece" (1999) Craig Bierko.				Detec	Detec	Ley y Orden		Dr. House (SS)		Dr. House (SS)		★★½ "El Juego del Miedo"		
	warner	Ellen DeGeneres		Old	TMZ	Two Men	Two Men	Friends	Friends	Pushing Daisies		ER (SS)		Friends	Friends	Pushing Daisies	
Infantil y femenino	boomerang	(4:30) Manatu			Rebelde		Chiquititas		I Like	Radio	Basil Bru	Padres	Club	Vida	New Flipper		Int
	cartoon-net	Johnny T	Pájaro	Sombrias	Scary	Edgar	Cinemania Manatu				Mucha	Ed, Edd	One	Dragon	Rave	Monkey	Pokémon
	casa-club	Chef	Cocinar	Look	Mak	Frn Food	Cookwr	Homes	De Mano	Taller	Rich	Shabby	Cocinar	Kristina	Rebecca	Vida	Vida y
	disc-kids	Mister	Hi-5	Backyard	Lazy	Pinky	Wubbzy	Dragon	Aven	Mister	Hi-5	Prince	Harry	Clifford	Sésamo	Dragon	Peep
	disney	Zapping	Waverly	Gemelos	Montana	Phineas	Película se Anunciará				Patito	Derek	Por Qué	EsTan	Película se Anunciará		
	jetix	Grotes	Chaotic	Power	Pucca	Yin Yang	Padrinos	Padrinos	Dave	Kung Fu	Super'	Padrinos	Pucca	Yin Yang	Padrinos	Dave	Padrinos
	nickelodeon	Bob	Nickers	Nickers	Manual	iCarly	Zoey 101	Manual	Drake	Manual	iCarly	iCarly	Padrinos	Bob	Kenan	Principe	ALF
M	htv	Vid ETC	21 Videos populares.				V.I.P.	Lunada									
	mtv	Diez Más Pedidos		Next	Exposed	Super	Parental	Come In	The Hills	The Hills	El 20	X Effect	Cierto	Mr. Hell	South	Girly Stunt	
Deportes	espn	PGA Tour Golf			Juego	Béisbol	Béisbol MLB Serie Mundial 7to Partido -- Equipos SA. Si es necesario.							Sportscenter		Street	Fútbol
	fox-sports	FoxS	La Última Palabra		Fútbol Inglés				Fox Sports Noticias		Fox Sports Noticias		La Última Palabra		Atlas la Pasion		Torneos
Noticias	cnbc	Fast Mny	Mad Money		Kudlow & Company		On the Money		To Be Announced		The Big Idea		Mad Money		Fast Money		TBA
	cnn-e	Efectivo	Encuentro		Directo	Escena	Encuen	Econ	Pano	Directo	Perspec	Econ	Aristegui	Deportes	Perspec	Aristegui	Directo
	cnn-i	Business	CNN Today (CC)							Sport	Cooper 360		News	Sport	CNN Today (CC)		
	fox news	Election	Special Report		Fox Report		The O'Reilly Factor		Hannity & Colmes		On the Record		The O'Reilly Factor		Hannity & Colmes		On Re
Culturales	a&e	Negotia	Las Primeras 48		Watch Over Me		Las Primeras 48		The Cleaner (SS)		The Cleaner (SS)		Weeds	Angel	The Cleaner (SS)		Cleaner
	ap	Campo	AnimalExtremo		Felinos	Felinos	Recinto Miami		Felinos	Gibones	Las Travesias		AnimalExtremo		Recinto Miami		Pagado
	discovery	Así Hace	Fieras Ingen		Pesca Mortal		Cómo	Así Hace	Territorio Salvaje		Historias-Ultrat		Historias-Ultrat		48 Horas (SS)		Cómo
	film&arts	Venezuelan Brass Ensemble			Obras Maestras		★★★½ "Malcolm X" (1992, Biografía)				Obras Maestras		★★★½ "Malcolm X" (1992, Biografía)				Morse
	nat'l-geo	Extrctr	Metrópolis		Ciencia al Desnudo		Confidencial		Metrópolis		Ciencia al Desnudo		Confidencial		Metrópolis		Vida
	p&a	ExMkovr	Project Runway		Miami Ink		Videos Asomb.		Extreme Makeover		Project Runway		La Ex		American Chopper		Videos
A	playboy	Pb Prime	Sexy	69 Cosas	Luli	"Esposas Negras"			Black	Circo	Playboy Prime		Sexy	69 Cosas	"Una Buena Prostituta" (2005)		
	venus	(:12) "Noche de Amor"			"Boxeadora" (2003, Adulto)			"Rubia Vestida de..."			(:35) "Milf School 4"			"Tour Anal"			Word

	VENEZUELA	5:00	5:30	6:00	6:30	7:00	7:30	8:00	8:30	9:00	9:30	10:00	10:30	11:00	11:30	12:00	12:30
Sólo Clientes Digitales	superland	"Milagro-Calle 8"		★★★½ "Cuenta Conmigo" (2000, Drama)				★★½ "Cuestión de Suerte" (1991)				★★★ "Volver al Futuro II" (1989)				"Los Thunderbirds"	
	turbo	Comandos Esp		Superest	Vuelo	Vuelo	Rides		Veloci	Vuelo	Vuelo	Due	Ciencia Velocid		Vuelo	Vuelo	Rides
	caracol	Tu Voz Estereo		(:15) Victoria		Gavi	Noticias 7:00		(:45) El Cartel		La Qui	Pobre	Cóm	Noticias	El Radar	Doble	A Team
	retro	Hombre	Kojak		División Miami		★★½ "Una Cita con el Diablo"			Retro	División Miami		"Fantasma de"		Retro	He Man	EseOs
	europa	(4:00) "Identikit"		"El Vuelo de Spruce Goose"			★★½ "Yoyes" (2000) Ana Torrent.				★★ "El Final de la Violencia" (1997)				"Un Irlandés en Nueva York"		
	infinito	Pasado	Hogares	Posibili	Infancia Hoy		Big	Los	Karma Trekkers		Desc-Pasado		Desastres-Fut		Persépolis		Bad Men
	tcm	Magnum		Agente	El Gran Chaparral		★★★½ "El Hombre Elefante" (1980)				(:40) ★★★ "El Sentido de la Vida" (1983)				★★½ "Fiesta en el Harén"		
	movieworld	Película-Anun.		(5:54) Película se Anunciará			Película se Anunciará			(:06) Película se Anunciará			(:42) Película se Anunciará				Película
	grandoc	Traces	Expedi	Conocimiento		Página 2	Time Bomb		Portada	Voces		De Cerca	Ilusiones		Mujeres	Mem., Espana	
	body	Making	Pasarela	WB Sol	Making	Pasarela	Valeria	Making	Santan	Pasarela	Festival	Making	Pasarela	C.	Making	Pasarela	Fashion
	d civilization	Autop. Momia		Alejan	(:42) Trabajo Sucio		Zona Prohibida		Pesca	(:06) Pesca Mortal		¡Sobre	Presa o Cazador		Trabajo Sucio		Zona
	d science	(:06) Desastre		Fieras	(:42) Eco Tec		Archivos del Terror		Secretos	¿Cómo lo Hacen?		Secretos	Maravillas-Chin		Eco Tec		Archivos

Organización expocenter® Expo 151 RIF: J-30279846-9
Chuao, Av. La Estancia, CCCT, Torre D, Nivel Lobby, Ofc. D-113.
Telf. 959.4511 / Fax: 959.3977
www.expocenter.com.ve / expocenter@cantv.net
2da Edición AUTO Market Internacional 2008
Noviembre 8 al 16 / CCCT
26° Exposición Internacional de Automóviles, Camiones, Motos, Accesorios y Servicios.

	VENEZUELA	1:00	1:30	2:00	2:30	3:00	3:30	4:00	4:30	5:00	5:30	6:00	6:30	7:00	7:30	8:00	8:30
	COLOMBIA	12:00	12:30	1:00	1:30	2:00	2:30	3:00	3:30	4:00	4:30	5:00	5:30	6:00	6:30	7:00	7:30
Películas	hbo-e	Journalist and		James Brown		"Hermanos en Concierto"			(:45) ★★ "102 Dálmatas" (2000)				★★★ "The Bridge" (2006)			"Relaciones Peli"	
	hbo-o	Descar	"Sin salida" (2006, Suspenso)			Greatest Silence Rape			Journalist and the Jihadi			James Brown		"Hermanos en Concierto"			102
	hbo-plus	Wire	"Réquiem" (1998, Drama)			"Lluvia Infernal" (2007)			"Querida, Agrandé el Niño"			(:15) ★★★ "Mi Perro Skip" (2000, Drama)				"Juanito Escarcha"	
	cinemax-e	"Armas y Música"		(:15) "Recuerdos Desvanecidos" (1999)				Passion Films		"Los Dukes de Hazzard"			(:45) "Irmaos de Fé"				Marie
	cinemax-o	"The White Masai" (2005) Nina Hoss.				(:15) "La Hija del Jefe" (2007)			(:45) ★½ "Armas y Música"			(:15) "Recuerdos Desvanecidos" (1999)				Passion Films	
	cinecanal-e	(11:40) "Volver"		★½ "Cinco Evas y un Adán"			(:35) ★★★ "Con Amigos Como Estos"				(:35) ★★½ "Locos por Mary" (1998)				(:45) "Juegos de Patriotas"		
	cinecanal-o	Últimas	(:35) ★★½ "Todo por Amor" (1991)				(:40) ★★★½ "Volver" (2006) Penélope Cruz.					★½ "Cinco Evas y un Adán"			"Con Amigos Como Estos"		
	cmix	Torres	(:40) ★★ "Esto es Todo Amigos" (2005)				"Viernes 13 Parte..."			"Viernes 13 VII --"			(:20) "El Parque"		(:45) ★★½ "Nacho Libre"		
	movie-city-e	(12:45) ★★ "Querido sr. Cash"			(:20) "Formosa" (2005)			(3:55) "Dios o Demonio"			(:40) ★★½ "Mr. Ripley: el Regreso"				(:25) "Las Manos" (2006)		
	movie-city-o	(:10) ★★★½ "Promesas Peligrosas"				(2:55) "Si Yo Fuera Tú" (2006)			(:45) ★★ "Querido sr. Cash" (2005)				(:20) "Formosa" (2005)			"Dios o Demonio"	
	hallmark	Cara	★★ "La Cara del Diablo" (1996)				Pagado	Pagado	Pagado	Pagado	Pagado	Pagado	Pagado	Pagado	Hijas-McLeod		Grito
	tnt	Amane	(:40) ★★½ "La Tierra de los Muertos"				"Cuentos de la Cripta: Noche Diabólica"				★½ "Rockula" (1990, Musical)			(:15) ★★ "Deathlands" (2003)			
	film-zone	Ciudad	(:20) ★★ "Ronin" (1998) Robert De Niro.				(:35) ★★½ "Eso Que Llaman Amor"				(:45) "Mamá y Papá Salvan el Mundo"				(:35) ★★★ "The Firm" (1993)		
	mp	"Obsesión Privada"		(1:55) "Seducción Extrema"			(:25) ★½ "Tras el Asesino"			(:15) "Todos los Pequeños Animales"				(:15) "La Investigación" (2002)			
Entretenimiento	animax	Blood	Musumet	Angel	Noir	Speed	Get	King	Alche	Blood	Mars	Babel II	Crayon	Hunter X	Huma	Mars	Babel II
	antena-3	(12:45) Noticias					Canal 24 Horas								Canal 24 Horas		
	axn	CSI: Crime Scn		"Lock, Stock and Two Smoking Barrels"				CSI: Miami (SS)		CSI: NY (SS)		Law and Order		CSI: NY (SS)		CSI: Miami (SS)	
	disc-home	Sala	Hogar	Hogar	Cena	Diseno	Trading Spaces		Chef-	Diseno	Una Semana		Desafío al Cuerpo		Pagado	Pagado	Pagado
	disc-travel	Menú	Comidas Exóticas		Ciudades	Ciudades	Millonarios		Con	Menú	Comidas Exóticas		Ciudades	Ciudades	Pagado	Pagado	Pagado
	e	Girls of	Viva Pan	Child	Luxe Wld	Scandals	Scandals	Unsolve Crime		Scenes	'90s Ruled		True H'wood		Child	Viva Pan	Pagado
	el gourmet	Beber	Villa	Ohno	Narda	Metodo	Velero	Ruta del	Pagado	Pagado	Villa	Ohno	Rescate	Beber	Narda	Metodo	Velero
	eurochannel	Berlin: Una Plaza,		De La Familia y Del Amor			Palacios de Europa		De La Familia y Del Amor Inmoderado				Arte	Eurofest	Palacios de Europa		Berlin
	fox	Simp	Simp	Futurama	Tiempo Final		★★ "El Llanto de un Niño" (1996)				Shark Love Triangle		24 (SS)		Pagado	Pagado	Shark
	fox life	Nip/Tuck	Alessan	Alessan	Teachers		The Huntress		For Better or		Ally McBeal (SS)		Amor en Custodia		Pagado	Pagado	Pagado
	fx	"Guerra Mundos"		Family	30 Days		★★★ "Fachada" (1993) Tom Cruise, Jeanne Tripplehorn.						Pinks	GP Story	Tuning	Auto	Pagado
	history	Cinco	Historia a la Carta		Historia Secreta		Maravillas Mod		Mundos Perdidos		Descifrando el		Const Imperio		Pagado	Pagado	Maravil
	mgm	(:15) ★★ "El Demonio 2" (2003, Terror)			(:15) US Fashion Rocks 2007				Cine		Pagado	Pagado	Pagado	Pagado	Pagado	Pagado	Hallown4
	rai	(10:30) RAI Italia			RAI Italia								RAI Italia				
	sony	Ugly Betty (SS)		Brazil's-Model		Seinfeld	Scrubs	Charmed (SS)		Beverly Hills, 90210		Melrose Place (SS)		Beverly Hills, 90210		Dawson's Creek	
	tve	Publico	Telediario Matinal				Desayunos TVE		(:45) Saber Vivir			(:15) Los Desayunos de TVE			Teledi	TV Educativa	
	universal	Juego	Ley y Orden		Detec	Detec	★★½ "El Juego del Miedo" (2004)				Dr. House (SS)		Dr. House (SS)		Ley y Orden		Pagado
	warner	ER (SS)		TMZ	Ellen DeGeneres		Midnight Caller		Third Watch (SS)		Jesse	Everwood (SS)		Gilmore Girls (SS)		Suddenly	Jesse
Infantil y femenino	boomerang	Radio	Snobs	Latest	Sweat	Harry	Chiquititas		Snobs	Club	Blue	Radio	Somos Tu y Yo		6 Teen	Angelz	Bty Atom
	cartoon-net	Pokémon	Cartoon Pop				Chicos	Pokémon	Mucha	Tom-	Tom-	Pájaro	Cartoon Pop		Robot	Chicos	Chicas
	casa-club	Mak	Belleza	Room	Chef	Area	Joven	Espacios	Shabby	Recetas	Vivir-	Chef	Homes	Space	Moda	Belleza	De Mano
	disc-kids	Thomas	Poko	Fifi	Koala	Bob	Save	Clifford	Barney	Jakers	Pinky	Pocoyo	Sésamo	Hi-5	Backyard	Charlie y	Louie
	disney	Película	Zapping	Waverly	Gemelos	Montana	Phineas	Lilo y Sti	Jake	Recreo	Art At	Sr Big	Circo	Doodle	Manny	Película-Anun.	
	jetix	Power Rangers		Tortugas	Padrinos	Padrinos	Tortugas	Yin Yang	Dave	Animal	Cortitos	Power	Power	Power	Tortugas	Araña	X-Men
	nickelodeon	Agente	Hechi	BellaGen	Munsters	Addams	Kenan	Principe	ALF	Agente	Hechi	BellaGen	Munsters	Addams	Bob	Neutron	Disfraces
M	htv	Lunada						Lunada			Video Gallo Éxitos del mundo Pop y Tropical.						
	mtv	Stripper	South	The Hills	El 20	Música	Asterisco Hotmatch						Videorama		Videorama		Video
Deportes	espn	Fútbol MLS: Eliminatorias			Béisbol MLB Serie Mundial 7to Partido -- Equipos SA.						Sportscenter		Sportscenter		RPM	Racing	Tenis
	fox-sports	Torneos	Fox Sports Noticias		90 Minutos de Fútbol				Catherine Cient		Fútbol				Catherine Cient		Fútbol
Noticias	cnbc	TBA	Paid	Paid	Paid	Paid	Worldwide Exchange				Squawk Box (CC)						Squawk
	cnn-e	Econ	Deportes	Ojo Crí	Econ	Ojo Crí	Deportes	Econ	Al Día	Econ	Al Día	Deportes	Al Día	Econ	Al Día	Deportes	Al Día
	cnn-i	(11:30) CNN Today (CC)			Business Intl		News	Sport	(:35) Larry King		Business Intl		World News Asia		News	Sport	News
	fox news	On Re	Special Report		Red Eye		Special Report		The O'Reilly Factor		Fox and Friends						News
Culturales	a&e	Cleaner	Weeds	Angel	The Cleaner (SS)		Se Hará Justicia		City Confidential		No Resueltos		The Cleaner (SS)		Pagado	Pagado	Primeras
	ap	Pagado	Pagado	Pagado	AnimalExtremo		Felinos	Gibones	Cara	Combate	Felinos	Felinos	De Casta	Animales	Lyndal al Rescate		Animalia
	discovery	Así Hace	Territorio Salvaje		Historias-Ultrat		Historias-Ultrat		48 Horas (SS)		Cómo	Así Hace	Fieras Ingen		Pagado	Pagado	Pagado
	film&arts	(12:30) Inspector Morse			Carman				Art 21 Romance		Pagado	Pagado	Pagado	Pagado	Inspector Morse		
	nat'l-geo	Vida	Ciencia al Desnudo		Confidencial		Las Vegas Chin		Animales Como		Cronicas	Mundos	Guardianes-Na.		Mirabelle	La Cas	Cubitos
	p&a	Videos	La Ex		American Chopper		Extreme Makeover		Project Runway		American Chopper		Doble Identidad		Pagado	Pagado	Pagado
A	playboy	Reporter	Boy	Cuentos	Summer	Sexcétera		Justicia	"Audición de Porristas 5"			AB Sex	Chicas	Cuentos	Consulta	Sexy	Black
	venus	"Wordman Visit"		"Absolutamente Adorable"			(:35) "Milf School 4"			"Tour Anal"			"Wordman Visita Chicago"			"Absolutamente..."	

	VENEZUELA	1:00	1:30	2:00	2:30	3:00	3:30	4:00	4:30	5:00	5:30	6:00	6:30	7:00	7:30	8:00	8:30
Sólo Clientes Digitales	superland	"Los Thunderbirds"	★★ "Mira Quien Habla También" (1993)					★★½ "Milagro en la Calle Ocho" (1987)				"Elmo en la Tierra de los Gruñones"				★½ "El Genio"	
	turbo	Velocidad Sin		Vuelo	Duelo a Motor		Ciencia Velocid		Vuelo	(:06) Rides		Veloci	Vuelo	Vuelo	Duelo a Motor		Ciencia
	caracol	A Team	Aquí Se Gana		Puro Cine				(Off Air)	También	Finca	Día a Día	Día a Día		Noticias 7:00am Caracol		
	retro	"Ese Oscuro Ob"		(:15) RetroToons		Robo	He Man	Shera	CHiPs		El FBI		RetroToons		He Man	Shera	M. Bion
	europa	"Soy el Hermano de"			(:40) ★★½ "Tierra de Nadie" (1985)				Pagado	Pagado	Pagado	Pagado	Pagado	Pagado	★★★ "Viajes" (1999, Drama)		
	infinito	Bad Men	Pagado	Creer sin Miedo		Big	Desc-Pasado		Very Bad Men		Infancia Hoy		Karma Trekkers		Tai Chi	Namaste	Neopi
	tcm	Agente	El Increible Hulk		Brigada A		Ladrón Sin Destino		La Isla de Gilligan		Dallas		Brigada A		Ángeles-Charlie		Chapar
	movieworld	(12:18) Película		(1:54) Película			Película			(:06) Película			(:42) Película se Anunciará				Película
	grandoc	Siglo XX	Notebooks-Asia		Hasta	Hasta	(:25) Otros Pueblos		Sal	Sal	Planeta al Desnudo		Cigarras y Hor		Notebooks-Asia		Hasta
	body	Pasarela	Making	Pasarela	Making	Adriana	Making	Extreme	Pasarela	Natalia	Making	Pasarela	Pasarela	Making	Pasarela	Making	Susana
	d civilization	(:06) Pesca Mortal		Pesca	(:42) ¡Sobreviví!		Presa o Cazador		Trabajo	Zona Prohibida		Pesca	(:42) Pesca Mortal		¡Sobreviví!		Bestias
	d science	Secretos Super		Cómo	Secretos Super		Maravillas-Chin		Eco Tec	Archivos del Terror		Secretos	¿Cómo lo Hacen?		Secretos Super		Maravil

	VENEZUELA	9:00	9:30	10:00	10:30	11:00	11:30	12:00	12:30	1:00	1:30	2:00	2:30	3:00	3:30	4:00	4:30
	COLOMBIA	8:00	8:30	9:00	9:30	10:00	10:30	11:00	11:30	12:00	12:30	1:00	1:30	2:00	2:30	3:00	3:30
Películas	hbo-e	"Relaciones Peligrosas"			(:20) "Una Mujer en Invierno"			(:10) "Beetlejuice el Super Fantasma"				(1:50) ★★★½ "Lejos de Ella" (2007)				Alice	Película
	hbo-o	(8:45) ★★ "102 Dálmatas"			★★★ "The Bridge" (2006)			(:15) ★★★½ "Relaciones Peligrosas" (1988, Drama)					(:20) "Una Mujer en Invierno"			"Beetlejuice-Fan"	
	hbo-plus	Juanito	(:45) ★★ "Club de las Niñeras" (1995)				Ale. Fernández		"Lightspeed: Superluchador"			(:15) ★★ "Cargo" (2006) Peter Mullan.				"Los Creyentes"	
	cinemax-e	"Marie Antoinette"		(:15) ★★½ "Madea: Reunión de Familia"				"China's Stolen"		Prog	★★ "Causa Justa" (1995)			"Shakespeare: Drama"			
	cinemax-o	"Los Dukes de Hazzard"			(:45) "Irmaos de Fé"				(:45) ★★★ "Marie Antoinette"			(:15) ★★½ "Madea: Reunión de Familia"				"China's Stolen"	
	cinecanal-e	"Juegos-Patriots"		(9:55) ★★½ "Las Últimas Vacaciones"				★½ "Irene y Yo...Y mi otro Yo" (2000)				(:05) ★★ "Un Gran Campeón" (2002)				"Noche de Terror"	
	cinecanal-o	Con	(:35) ★★½ "Locos por Mary" (1998)				(:45) ★★★ "Juegos de Patriotas" (1992, Suspenso)					(1:55) ★★½ "Las Últimas Vacaciones"				"Irene y Yo..."	
	cmix	Nacho	(:20) ★★★ "Titan A.E." (2000)			(10:55) "Un Lugar Llamado Notting Hill"				★★½ "Hannibal" (2001) Julianne Moore				(:15) ★★ "Amigos por Siempre" (1999)			
	movie-city-e	Las	★★★ "Deslizando a la Gloria"			(:10) "La Cosa Nostra" (2006, Drama)				(12:55) "Protegiendo al Rey"			(:35) "Jugando por un Sueño" (2007)				El Ático
	movie-city-o	Dios o	(:40) ★★½ "Mr. Ripley: el Regreso"				(:25) "Las Manos" (2006) Jorge Marrale				★★★ "Deslizando a la Gloria"			(:10) "La Cosa Nostra" (2006, Drama)			
	hallmark	(8:30) "Un Grito en la Noche"			Monk		Crossing Jordan		★★ "La Cara del Diablo" (1996)				★★ "Un Grito en la Noche" (1992)				Monk
	tnt	★★½ "Batman Regresa" (1992) Michael Keaton.					★★½ "Batman Eternamente" (1995) Val Kilmer.					★½ "Batman y Robin" (1997) George Clooney					Term.
	film-zone	(7:35) "The Firm"		(:15) ★★★ "El Último de los Mohicanos" (1992)					(:25) ★★★ "El Gran Salto" (1994)				El Comisario Rex		★½ "¡Tiburón 3!" (1983)		
	mp	★★ "Por Honor" (1991, Drama)			(:45) ★½ "Tres" (2007) Marc Blucas.				(:45) "Vacaciones Mortales" (2003)				★★ "El Cuarto Piso" (1999)			(:15) ★½ "Tres"	
Entretenimiento	animax	Prince	Survival	Legend	Hunter X	Huma	Mars	Babel II	Legend	Survival	Crayon	Hunter X	Samurai	Prince	Spica	Mont	Excel
	antena-3	Muévete	Noticias	(:15) El Diario de Patricia			El Método Gonzo			Manos a la obra			Ruleta Suerte		Noticias	El Método Gonzo	
	axn	The Dead Zone		CSI: NY (SS)		Law and Order		"Lock, Stock and Two Smoking Barrels"				The Dead Zone		CSI: NY (SS)		Law and Order	
	disc-home	Pagado	Antes	Madre	Al Filo del Bisturi		Bebé	Niñera	Nacim'	Bebé	Llegada	Sueños	Jon y	Pequeño	Niñera S.O.S.		Ángeles
	disc-travel	Pagado	Trotamundos		Dónde	Getaway	Turismo	Estilos y	Casas	Super	Trotamundos		Dónde	Getaway	Cóctel	Cocina	Tro
	e	Pagado	Pagado	Pagado	Unsolve Crime		Serial Killers		E News	Girls of	Girls of	Girls of	Girls of	'90s Ruled		E News	Girls of
	el gourmet	Ruta del	Villa	Ohno	Rescate	Beber	Narda	Metodo	Velero	Ruta del	Villa	Ohno	Rescate	Beber	Narda	Metodo	Velero
	eurochannel	Berlin: Una Plaza,		New	★★ "Mademoiselle" (2001)				Jane Birkin		Eurocor	French	Yazoo In	Alpha	"Dalida" (2005) Sabrina Ferilli.		
	fox	Shark	"Intercambio de Destino" (2004)				24 (SS)		Bones		★★ "Como Si Fuera la Primera Vez"				24 (SS)		Shark
	fox life	Pagado	Amor en Custodia		Pasado No Per		Dr. Phil		Three Wishes		Ellen	Love	Ally McBeal (SS)		Dr. Phil		One Tree
	fx	Pagado	Pagado	Pagado	Pinks	GP Story	Tuning	Auto	Treasure Hunters		Car Cruz	Transit	"Gas" 2004.				Treasure
	history	Maravil	Blizzard: Race to the Pole			Mail Call	Maravillas Mod		Cinco de Mayo		Historia a la Carta		Historia Secreta		Maravillas Mod		Blizzard
	mgm	"Halloween 4"		(:10) ★★ "Halloween 5" (1989, Terror)				★★ "Función de Medianoche" (1994)				★★ "El Demonio 2" (2003) Ray Wise.				"Halloween 4"	
	rai	(6:30) RAI Italia			RAI Italia								RAI Italia				
	sony	Married...	Mad-You	King Q.	My Wife	Nanny	Raymond	Grey's Anatomy		Housewives		Brazil's-Model		Ugly Betty (SS)		Raymond	My Wife
	tve	Corazón	Teledi	El	UNED	(:15) Vuelta Ciclista a España			Teledi	(:05) Por la Mañana			Gente		Teledi	El	Infantil
	universal	Pagado	Pagado	Pagado	Pagado	Pagado	★★½ "Piso Trece" (1999) Craig Bierko.			Detec		Detec	Ley y Orden		★★½ "Piso Trece" (1999)		
	warner	Third Watch (SS)		ER (SS)		Gilmore Girls (SS)		Everwood (SS)		Pushing Daisies		Gossip Girl (SS)		The O.C. (SS)		Gilmore Girls (SS)	
Infantil y femenino	boomerang	Club	Somos Tu y Yo		Vida	Radio	Manatu				I Like	Silla	Rebelde		Somos	Bels Boy	Autobús
	cartoon-net	Mansion	Pájaro	Sombrias	Johnny T	Chicos	Robot	Ben 10	Scary Stunt								Sombrias
	casa-club	Maytte	Pétalos	Pagado	Pagado	Pagado	CasaL	Room	Chef	Maytte	Shabby	Taller	Kristina	Vida	Vida y	Rebecca	Area
	disc-kids	Barney	Caillou	Clifford	Wubbzy	Mister	Lazy	Roary	Dragon	Thomas	Will y	Poko	Pinky	Lazy	Prince	Harry	Clifford
	disney	Película	Mickey	Lilo y Sti	Art At	Show	Maggie	Recreo	Emper	Art At	Phineas	Phineas	Phineas	Phineas	Phineas	Phineas	Phineas
	jetix	Pucca	Padrinos	Padrinos	Yin Yang	Padrinos	Casi Ángeles		Wolver	Dino Rey	Padrinos	Cortitos	Padrinos	Pucca	Yin Yang	Película	
	nickelodeon	Blue	Blue	Masco	Dora	Dora	Go Diego	Go Diego	Neutron	Wayside	Bob	Phantom	Yu Gi Oh	Avatar	El Tigre	Gato	Padrinos
M	htv	En Mira	21 Videos populares.				V.I.P.	Videos ETC Mejores videos.					En Mira	Videos ETC Mejores videos.			
	mtv	Video	Playlist	Playlist	Milon	Dude	Mr. Hell	Playlist	El 20 de MTV		Room	Fist of	La Zona	Enchúla	Playlist	El Clic	Diez
Deportes	espn	(8:30) ATP Tenis BNP Paribas Masters -- Ronda Temprano. Desde Paris. (SS)								Baloncesto Euro.			ATP Tenis: BNP Paribas			PGA Tour Golf	
	fox-sports	Fútbol	Fox Sports Noticias		90 Minutos de Fútbol				Fútbol Para Todos			FoxS	Expediente Fútbol		Futsal AFA		FoxS
Noticias	cnbc	(8:30) Squawk on the Street			The Call (CC)		Power Lunch (CC)				Street Signs (CC)		Closing Bell (CC)		Closing Bell (CC)		Fast Mny
	cnn-e	Ojo Crí	Al Día	Efectivo	Mundo	Ojo Crí	Mundo	Efectivo	Mundo	Ojo Crí	Mundo	Efectivo	Mundo	Ojo Crí	Mundo	Aristegui	Mundo
	cnn-i	News	Your World Today							Screen	Untold	Business	Europe	Market	Europe	Sport	Business
	fox news	(8:30) America's Newsroom			Happening Now				The Live Desk				Studio B-Smith		Your World		Election
Culturales	a&e	Primeras	The Cleaner (SS)		Las Primeras 48		Watch Over Me		The Cleaner (SS)		The Cleaner (SS)		★★★ "The Pledge" (2001, Drama) Jack Nicholson.				
	ap	Animales	Animal	Natural	Prueba	Animalia	Felinos	Felinos	Cara	Combate	Lyndal al Rescate		Animalia	Animales	Animal	Natural	Prueba
	discovery	Pagado	Cómo	Así Hace	Territorio Salvaje		Disc.-Escuela		Mythbusters: Caza		Trabajo Sucio		Crudo y Sin		Maestros de		Cómo
	film&arts	Morse	Vyle	Leyen	Sessions		Carman				Art 21 Romance		★★½ "Trampa Para un Soltero" (1965)				Carman
	nat'l-geo	Bombero	DrSeuss	Granja	Mirabelle	La Cas	Animales Como		Guardianes-Na.		National Geo.		National Geo.		Cronicas	No Lo	Vida
	p&a	Pagado	No Estabas		Mi Casa	Mi Casa	Cambi Esposas		No Estabas		Torchwood		American Chopper		Miami Ink		ExMkovr
A	playboy	Circo	Luli	Erotika		Justicia	"Acercamientos..."			AB Sex	Sexo	Luli	Consulta	Cuentos	Black	Reporter	Playmate
	venus	Absolu	(:35) "Milf School 4"			"Tour Anal"			"Wordman Visita Chicago"			"Absolutamente Adorable"			(:35) "Milf School 4"		

	VENEZUELA	9:00	9:30	10:00	10:30	11:00	11:30	12:00	12:30	1:00	1:30	2:00	2:30	3:00	3:30	4:00	4:30
Sólo Clientes Digitales	superland	(8:00) "El Genio"		★★½ "Beethoven III" (2000, Comedia)				★ "Asterix y Obelix Contra Caesar"				"Elmo en la Tierra de los Gruñones"				★★★ "Siempre"	
	turbo	Vuelo	Vuelo	Rides	Velocidad Sin		Vuelo	Vuelo	Due	Ciencia Velocidad		Vuelo	(:42) Rides		Velocidad Sin		Vuelo
	caracol	Día a Día			Choco	(:15) Amor Comprado			Valeria	Noticias 12:30pm Caracol				Caracol	Padres e Hijos		Somos
	retro	M. Bion	El Hombre Nuclear		Kojak		★★★ "Ángeles Rebeldes" (1966)				Retro	Robo	He Man	Shera	La Mujer Biónica		Hombre
	europa	Viajes	★★½ "Charles II, el Poder y la Pasión" (2004)					★★★★ "Tiempos Modernos"			★★★ "Viajes" (1999) Shulamit Adar.				"Charles II, el Poder y la"		
	infinito	Pagado	Yoga	Neopi	Namaste	Tai Chi	Neopi	Namaste	Pagado	Pagado	Orgáni	Spas	Anorexia Infantil		Desc-Pasado		Diana
	tcm	Chapar	Magnum		Dallas		★★½ "El Rayo Invisible"			(12:55) "La Torre de Londres"			"Asesinatos en..."		"El Enigma de Otro Mundo"		
	movieworld	Película-Anun.		(9:54) Película se Anunciará			Película se Anunciará			(:06) Película se Anunciará			(:42) Película se Anunciará				Película
	grandoc	Hasta	(:25) Otros Pueblos		Traces	Traces	Expedi	Conocimiento		Página 2	UnMundoMejor.com		Innov8	Animales Inv		Innov8	Sal
	body	Clips	Making	Guajira	Pasarela	Making	Serrano	Pasarela	Clips	Pasarela	Making	Especial	Art Fash	Pasarela	Clips	Making	Pasarela
	d civilization	(:06) Trabajo Sucio		Zona	(:42) Pesca Mortal		Pesca Mortal (SS)		¡Sobre	Presa o Cazador		Trabajo	Zona Prohibida		Pesca Mortal		Pesca
	d science	(:06) Eco Tec		Archivos	Secretos Super		¿Cómo lo Hacen?		Secretos	Maravillas-Chin		Eco Tec	Archivos del Terror		Secretos Super		Cómo

bio. THE BIOGRAPHY CHANNEL
Canal 49
Disfruta de 24 horas continuas de vidas apasionantes y gente extraordinaria, sólo en The Biography Channel.

nunca estuviste TAN CERCA
RIF: J-30343186-0

	VENEZUELA	5:00	5:30	6:00	6:30	7:00	7:30	8:00	8:30	9:00	9:30	10:00	10:30	11:00	11:30	12:00	12:30
	COLOMBIA	4:00	4:30	5:00	5:30	6:00	6:30	7:00	7:30	8:00	8:30	9:00	9:30	10:00	10:30	11:00	11:30
Películas	hbo-e	"Película-Miedo"		★½ "Otra Película de Miedo"			★★★ "Fido" (2007) Estreno.			(:10) ★★ "Hostal Parte 2" (2007, Terror)				(10:55) ★★★ "Little Fish" (2005, Drama)			
	hbo-o	"Beetlejuice-Fan"	(5:50) ★★★½ "Lejos de Ella" (2007)					Alice	(:25) "Una Película de Miedo"			★½ "Otra Película de Miedo"			★★★ "Fido" (2007) Estreno.		
	hbo-plus	Crey	(:40) ★½ "23 la Revelación" (2007)				★★½ "Misión Jerusalén" (1987, Drama)				★★★½ "Zodíaco" (2007) Jake Gyllenhaal.					(12:15) Real Time	
	cinemax-e	★★ "Man to Man" (2005, Drama)				Holly	"Ant Bully: Las Aventuras"			(:15) ★★½ "La Dalia Negra" (2006) Josh Hartnett.					"Noche de Muertos"		
	cinemax-o	Prog	★★ "Causa Justa" (1995)			"Shakespeare: Drama"				★★ "Man to Man" (2005, Drama)				Holly	"Ant Bully: Las Aventuras"		
	cinecanal-e	Noche	(:40) ★★ "Boomerang" (1992, Comedia)				"Vuelta Equivocada 2" (2007, Terror)				(:20) ★★ "El Rey" (2004)			(:05) ★★ "Marcado Para Morir" (1990)			
	cinecanal-o	"Irene y Yo..."	(:05) ★★ "Un Gran Campeón" (2002)					(7:55) "Una Noche de Terror"			(:40) ★★ "Boomerang" (1992, Comedia)				"Vuelta Equivocada 2" (2007)		
	cmix	"Viernes 13 Parte VIII"			(:45) ★★½ "Nacho Libre"			"Frankenstein: el Regreso"			"La Leyenda del Jinete sin Cabeza"				"Muerte y Vida de Bobby Z"		
	movie-city-e	(4:20) "El Ático"		(5:50) ★½ "The Messengers"			Película se Anunciará				(:40) Película se Anunciará					Película-Anun.	
	movie-city-o	(4:55) "Protegiendo al Rey"			(:35) "Jugando por un Sueño" (2007)				(:20) "El Ático" (2008, Terror)			(9:50) ★½ "The Messengers"			Película se Anunciará		
	hallmark	Monk	Crossing Jordan		"Legado de Familia" (2005, Drama)				★★ "El Enviado" (2004) Greg Kinnear.				Crossing Jordan		"Legado de Familia" (2005)		
	tnt	"Terminator 3: la Rebelión"				(6:55) ★½ "La Garganta del Diablo" (2003)					2008 Scream Awards				★★ "Freddy vs. Jason" (2003)		
	film-zone	¡Tibu	(:25) ★★ "Congo" (1995) Dylan Walsh.				Película			(:15) Película				(:10) Película			
	mp	(4:15) ★½ "Tres"		(:15) "Vacaciones Mortales" (2003)				★★ "Por Honor" (1991, Drama)			(:45) ★★ "El Cuarto Piso" (1999)				"Cazadores-Rec."		
Entretenimiento	animax	R.O.D.	Crayon	Samurai	Huma	Legend	Survival	Prince	Alche	Blood	Get	King	Bleach	Evange	Hell Girl	Hellsing	Alche
	antena-3	(:15) A Mano		España	Diario-Patricia		Testigo	Mujeres	Ruleta Suerte		Noticias	¿Dónde Estás Corazón?					Testigo
	axn	Law and Order		CSI: Crime Scn		Lost (SS)		Criminal Minds		Mujeres Asesinas		★★★ "The Squid and the Whale" (2005, Drama)					Flix
	disc-home	Ángeles	Bebé	Madre	Al Filo del Bisturi		Nacim'	Bebé	Llegada	Sueños	Jon y	Pequeño	Niñera S.O.S.		Ángeles Adoles		Nacim'
	disc-travel	Tro	Top 5	Top 5	Lo Mejr-México		Dónde	Getaway	Cóctel	Cocina	Trotamundos		Top 5	Top 5	Tour-Jordania		Cóctel
	e	Girls of	Girls of	Girls of	Dr. 90210		Sunset	E News	True Hollywoo		Sunset	Sunset	Sunset	Sunset	E News	Naked	Girls of
	el gourmet	Ruta del	Villa	Ohno	Rescate	Beber	Narda	Metodo	Velero	Ruta del	Desafío	Ohno	Metodo	Villa	Gourmet	Ruta del	Natural
	eurochannel	Dalida	New	Arquitect	Eurofest	Eurocor	"Verano, Perros e Hijos" (2004)				"Dalida" (2005, Biografía) Sabrina Ferilli.				"Verano, Perros e Hijos"		
	fox	Shark	★★½ "Como Si Fuera Cierto" (2005)				Simpson	Simpson	Simpson	Simpson	★★ "Hechizada" (2005) Nicole Kidman.				Simp	Simp	Simp
	fox life	One Tree	★★½ "Legalmente Rubia 2: Roja"				Ellen	Love	Dr. Phil		One Tree Hill		Nip/Tuck Reefer		Alessan	Alessan	Nip/Tuck
	fx	Treasure	Stargate Atlantis		Stargate Atlantis		Family	★★★ "Guerra de los Mundos" (2005) Tom Cruise.					The Unit		Family Guy (SS)		Family
	history	Blizzard: Race		Mail Call	Mega Desastres		Maravillas Mod		Maravillas Mod		Maravillas Mod		Maravillas Mod		Maravillas Mod		Maravil
	mgm	Hallown4	(:45) ★★ "Camino Hacia el Terror" (2003)				★½ "House of the Dead" (2003, Terror)				(:20) ★★ "Halloween 5" (1989)			(:10) ★★ "Camino Hacia el Terror" (2003)			
	rai	(2:30) RAI Italia			RAI Italia								RAI Italia				
	sony	Charmed (SS)		Will & Grace		Grey's Anatomy		Jim	Til Death	Chris	The	Friday Night Lights	Seinfeld		Scrubs	Jim	Til Death
	tve	Infantil	España Directo		Amar-Tiempos		Saber	Hecho	Teledi	Por Fin Has		Noche de Series				Paco y Veva	
	universal	Piso 13	"Drácula, Muerto Contento y Feliz"				Detec	Detec	Ley y Orden		Dr. House (SS)	Reaper (SS)			★★ "Hostel" (2006, Terror)		
	warner	Ellen DeGeneres		Old	TMZ	Two Men	Two Men	Friends	Aliens	★ "Jason X" (2002, Terror) Lexa Doig.				★½ "La Casa de la Colina Embrujada"			
Infantil y femenino	boomerang	(4:30) El Autobús del Terror			Nightmare Room		Nightmare Room		Nightmare Room		Nightmare Room		Nightmare Room		Nightmare Room		Int
	cartoon-net	Sombrias	★★½ "Los Cazafantasmas 2" (1989) Bill Murray.					Sombrias Aventuras			Mucha	Ed, Edd	One	Dragon	Rave	Monkey	Pokémon
	casa-club	Chef	Cocinar	Joven	Mak	Frn Food	Cookwr	Homes	De Mano	Taller	Look	Shabby	Cocinar	Kristina	Rebecca	Vida	Vida y
	disc-kids	Mister	Hi-5	Backyard	Lazy	Pinky	Wubbzy	Dragon	Aven	Mister	Hi-5	Prince	Harry	Clifford	Sésamo	Dragon	Peep
	disney	Sneek	Waverly	Gemelos	DC	Phineas	Película se Anunciará					Película se Anunciará				Película	
	jetix	(4:00) Película		Power	Pucca	Yin Yang	Padrinos	Padrinos	Padrinos	Película				Yin Yang	Padrinos	Dave	Padrinos
	nickelodeon	Bob	Nickers	Nickers	Premiere	iCarly	Zoey 101	Manual	Drake	Manual	iCarly	Zoey 101	Padrinos	Bob	Kenan	Principe	ALF
M	htv	Vid ETC	21 Videos populares.				V.I.P.	Lunada			Hurbano				21 Videos populares.		
	mtv	Diez Más Pedidos		Hincha	Milon	Scarred	Parental	Zona de Combate		Enchúla	El 20 de MTV	Stimpy	Casa		South	Dude	Room
Deportes	espn	PGA Tour Golf			Juego	Crono.	Baloncesto NBA: Bulls en Celtics					Sportscenter	Gol		Anun	NFL	Anun
	fox-sports	FoxS	La Última Palabra		Kickboxing		Pasion	Quinta	Fox Sports 360		Fox Sports Noticias		Tower Torneos		La Última Palabra		Fox
Noticias	cnbc	Fast Mny	Mad Money		Kudlow & Company		On the Money		To Be Announced		The Big Idea		Mad Money		Fast Money		TBA
	cnn-e	Efectivo	Encuentro		Directo	Ojo Crí	Encuen	Econ	Pano	Directo	Perspec	Econ	Aristegui	Deportes	Perspec	Aristegui	Directo
	cnn-i	Business	News	Sport	News	Daily Sh	News	Cor	Larry King		Cooper 360		Untold	Sport	News	World	News
	fox news	Election	Special Report		Fox Report		The O'Reilly Factor		Hannity & Colmes		On the Record		The O'Reilly Factor		Hannity & Colmes		On Re
Culturales	a&e	Famosos	Angel	Weeds	The Cleaner (SS)		★★ "The Mothman Prophecies" (2002)				★★★ "Bram Stoker's Dracula" (1992)				A&E Music		
	ap	Animalia	AnimalExtremo		Osos en Acción		Distrito Animal		Osos en Acción		Ruud Cazador		AnimalExtremo		Distrito Animal		Pagado
	discovery	Así Hace	Mega Constru.		Pesca Mortal		Huella	Huella	Huella	Huella	Huella	Huella	Huella	Huella	Asesinos en Serie		Cotidi
	film&arts	(4:30) Carman			Art 21 Romance		Vyle	Leyen	Sessions		Art 21 Romance		Vyle	Leyen	Sessions		Película
	nat'l-geo	Vida	National Geo.		National Geo.		National Geo.		Paraísos Terr		Geographic		National Geo.		National Geo.		Vida
	p&a	ExMkovr	Jekyll		Fear Factor (SS)		Videos Asomb.		Extreme Makeover		Llamada-Emerg		★★½ "El Regreso de la Momia" (2001)				Videos
A	playboy	Playmate	Summer	Chicas	Luli	"Fetichismo Sexual" (2005)			Black	Reporter	Playmate Ano 2008		Summer	Chicas	"Mujeres Sin Censura" (2008)		
	venus	"Tour Anal"			"Wordman Visita Chicago"			"Absolutamente Adorable"			(:35) Película se Anunciará			(:10) Película se Anunciará			Película

	VENEZUELA	5:00	5:30	6:00	6:30	7:00	7:30	8:00	8:30	9:00	9:30	10:00	10:30	11:00	11:30	12:00	12:30
Sólo Clientes Digitales	superland	(4:00) "Siempre"		★★★ "Encantado Señor Destino" (1990)				★★★ "Siempre" (1989) Richard Dreyfuss.				★★★½ "Cuenta Conmigo" (2000, Drama)				"Familia"	
	turbo	Duelo a Motor		Ciencia	(:42) Rides		Rides		Overhau	American Hot Rod		Overhau	Superestructuras		Rides		Rides
	caracol	Tu Voz Estereo		(:15) Victoria		Gavi	Noticias 7:00		(:45) El Cartel		La Qui	Pobre	Cóm	Noticias	El Radar	Doble	Cine Arte
	retro	Hombre	Kojak		División Miami		★★★ "Volver al Futuro III" (1990)				División Miami		Película se Anunciará				Retro
	europa	"Charles II, el"		★★★★ "Tiempos Modernos"			"Mujer-Futuro del Hombre"			(:05) ★★½ "El Joven Adan" (2003)			(10:50) ★★½ "Son de Mar"				Libres
	infinito	Diana	Hogares	Doctora	Infancia Hoy		Big	Los	Destinos del		Diana vs. la Reina		Anorexia Infantil		Egipto Decod.		Desa
	tcm	Magnum		Agente	El Gran Chaparral		★★½ "Ansia" (1983, Terror)			(:05) ★★ "Christine" (1983) Keith Gordon.				★★½ "Videodrome" (1983)			Agente
	movieworld	Película-Anun.		(5:54) Película se Anunciará			Película se Anunciará			(:06) Película se Anunciará			(:42) Película se Anunciará				Película
	grandoc	Sal	Planeta al	Desnudo	Depredadores		Rutas por España		Destinos	Traves	Traves	Alma	Time Bomb		Portada	Voces	
	body	Making	Pasarela	Susana	Making	Pasarela	Making	Pasarela	Informa	Clips	Pasarela	Serrano	C.	Making	Pasarela	Making	Art Fash
	d civilization	(:06) ¡Sobreviví!		Bestias	Desde Abismo		Desde Abismo		Inundada	Bestias		Nacidos	Rei. Dinosaurio		Desde Abismo		Abismo
	d science	Secretos Super		Maravil	Los Primeros Días		Historias-Ultrat		Casos	Los Primeros Días		Ca	Maravillas Asia		Los Primeros Días		Historias

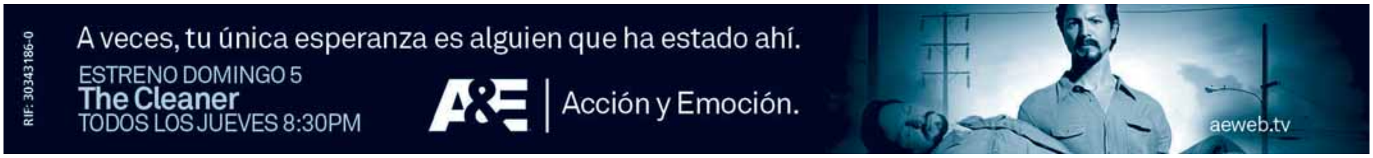

A

'A la Caza de Octubre Rojo' ★★★½ [1990, Suspenso] 'Rated PG' Sean Connery, Alec Baldwin. Submarino nuclear soviético se dirige a la costa de Maine. (2 hrs., 17 min.) CINE-E **oct. 1, 8:30 p.m.; 3, 4:25 a.m.**
'Aceptado' ★★ [2006, Comedia] 'Rated PG-13' Justin Long, Jonah Hill. Un rechazado de la universidad crea escuela. (1 hr., 33 min.) CINE-E **oct. 9, 5:45 p.m.; 11, 11:55 a.m.; 20, 7:20 a.m.** CMIX **oct. 1, 9:10 p.m.; 3, 3:45 p.m.; 16, 2 a.m.; 22, 11:55 p.m.**
'Acosada' ★½ [1993, Suspenso] 'Rated R' Sharon Stone, William Baldwin. Una divorciada es atraída al mundo voyeurista de su amante. (1 hr., 46 min.) FX **oct. 7, 2:30 a.m.**
'Los Aficionados' [2005, Comedia] 'Rated R' Jeff Bridges, Ted Danson. Ciudadanos de un pueblo hacen un filme para adultos casero. (1 hr., 40 min.) CMIX **oct. 18, 9:35 p.m.; 24, 10:30 p.m.; 26, 6:55 p.m.**
'Agosto Negro' [2007, Biografía] 'Rated NR' Gary Dourdan, Darren Bridgett. George Jackson se convierte en activista por los derechos de los prisioneros. (1 hr., 56 min.) HBO-E **oct. 1, 1:45 p.m.; 6, 12:45 a.m.; 16, 4:25 a.m.; 21, 9:30 p.m.**
'Ahora son 13' ★★★ [2007, Comedia-Drama] 'Rated PG-13' George Clooney, Brad Pitt. Danny Ocean y su banda intentan vengarse de un magnate. (2 hrs., 2 min.) HBO-E **oct. 2, 3:30 p.m.; 5, 1:40 p.m.; 11, 6:15 p.m.; 19, 3:25 p.m.; 29, 2:55 p.m.**
'Akeelah y las Letras' ★★★ [2006, Drama] 'Rated PG' Laurence Fishburne, Angela Bassett. Una niña espera participar en una competencia de ortografía. (1 hr., 52 min.) HBO-E **oct. 3, 3:15 p.m.; 7, 11:15 a.m.; 13, 7:30 p.m.; 18, 9 a.m.; 30, 4:15 p.m.**
'Al Filo del Peligro' ★★½ [1997, Aventura] 'Rated R' Anthony Hopkins, Alec Baldwin. Accidente aéreo deja a dos rivales desamparados en Alaska. (1 hr., 57 min.) CINE-E **oct. 9, 6:10 a.m.; 27, 5:15 p.m.; 29, 10:05 a.m.** CMIX **oct. 20, 4 a.m.**
'Al Otro Lado del Mundo' ★★★ [2006, Drama] 'Rated PG-13' Naomi Watts, Edward Norton. Mujer adúltera enfrenta al cólera en la China de los veinte. (2 hrs., 5 min.) MOVIE-E **oct. 4, 7:25 a.m.; 8, 7:20 p.m.; 9, 2:25 a.m.; 19, 1:25 a.m.; 20, 10:45 a.m.**
'Al Ritmo de la Mafia' ★½ [2005, Comedia-Drama] 'Rated PG-13' Usher Raymond, Chazz Palminteri. Un locutor se vuelve el guardaespaldas de la hija de un mafioso. (1 hr., 37 min.) CINE-E **oct. 8, 5:40 p.m.; 28, 5:40 p.m.; 30, 11:55 a.m.** CMIX **oct. 20, 10 a.m.**
'Algunas Veces en Abril' ★★½ [2005, Drama Documental] Idris Elba, Debra Winger. Un ex oficial del ejército de Ruanda revive un genocidio. (2 hrs., 19 min.) HBO-PLUS **oct. 19, 11:25 a.m.**
'Alien 4: La Resurrección' ★★½ [1997, Ciencia Ficción] 'Rated R' Sigourney Weaver, Winona Ryder. El clon de Ripley y mercenarios pelean con extraterrestres. (1 hr., 49 min.) CINE-E **oct. 2, 11:15 a.m., 4:55 p.m.**
'Alien: Resurrección' ★★½ [1997, Ciencia Ficción] 'Rated R' Sigourney Weaver, Winona Ryder. El clon de Ripley y mercenarios pelean con extraterrestres. (1 hr., 49 min.) CMIX **oct. 7, 1:15 a.m.; 9, 4:05 p.m.; 19, 2:55 a.m.**
'Aliens: El Regreso' ★★★½ [1986, Ciencia Ficción] 'Rated R' Sigourney Weaver, Carrie Henn. Unos marinos son enviados a destruir a un monstruo. (2 hrs., 17 min.) FX **oct. 21, 7 p.m.; 27, 2:30 p.m.**
'Allegro' ★★½ [2005, Drama] 'Rated NR' Ulrich Thomsen, Helena Christensen. El famoso pianista Zetterström regresa a casa en Dinamarca. (1 hr., 28 min.) MAX-E **oct. 9, 4 p.m.**
'Almas Nocturnas' [2006, Terror] 'Rated NR' Monica Keena, David Anders. El alma de una mujer joven se encuentra atrapada en el limbo. (1 hr., 28 min.) HBO-PLUS **oct. 7, 4:55 p.m.; 17, 4 p.m.**
'Alvin y las Ardillas Contra el Hombre Lobo' ★★ [2000] 'Rated G' Ross Bagdasarian, Janice Karman. Animada. Alvin sospecha que vecino es hombre lobo. (2 hrs.) CINE-E **oct. 17, 5 a.m.; 27, 7:50 a.m.; 29, 3:50 p.m.** CMIX **oct. 6, 6:25 p.m.; 8, 12:10 a.m.; 21, 9:05 a.m.**
'Amantes de Alcoba' ★★ [2006, Drama] 'Rated NR' Charisma Carpenter, Kate Trotter. Una terapeuta les dice a sus pacientes que sean adúlteras. (1 hr., 36 min.) HBO-E **oct. 2, 5:45 p.m.; 17, 3:05 a.m.; 25, 1:20 a.m.**
'Amélie' ★★★ [2001, Fantasía] 'Rated R' Audrey Tautou, Mathieu Kassovitz. Una camarera parisina altera la vida de quienes la rodean. (2 hrs., 1 min.) HBO-PLUS **oct. 6, 3:15 p.m.; 17, 10:15 a.m.; 25, 11:40 a.m.**
'La Amenaza' ★★ [2005, Suspenso] 'Rated R' Morgan Freeman, Kevin Spacey. Un reportero intenta denunciar a unos oficiales corruptos. CMIX **oct. 7, 9:50 p.m.; 10, 3:20 p.m.; 25, 1:30 p.m.**
'Amenaza Inminente' [1999, Suspenso] 'Rated NR' Terrence Dashon Howard, Nicole Parker. Una pareja de color encuentra problemas al llegar a un pueblo de racistas en medio del desierto. (1 hr., 43 min.) HBO-E **oct. 4, 10:30 p.m.; 14, 4:30 a.m.**
'American Pastime' [2007, Drama] 'Rated NR' Gary Cole, Jon Gries. HBO-PLUS **oct. 11, 2:50 p.m.; 28, 11:15 a.m.**
'Americano' ★★½ [2005, Romance] 'Rated R' Joshua Jackson, Leonor Varela. En España, un recién graduado reflexiona sobre su futuro. (1 hr., 35 min.) CINE-E **oct. 21, 9:15 p.m., 12:35 a.m.**
CMIX **oct. 2, 10:30 p.m.; 19, 4:20 p.m.; 27, 11:45 a.m.**
'Amigo Imaginario' [2006, Suspenso] 'Rated NR' Dina Meyer. Una mujer piensa que el amigo de su hijastra es un fantasma. (1 hr., 36 min.) CINE-E **oct. 28, 3:55 p.m.; 30, 6:10 a.m.**
'Amigos Con Dinero' ★★★ [2006, Comedia-Drama] 'Rated R' Jennifer Aniston, Joan Cusack. Cuatro buenos amigos casados, excepto uno, viven una vida distinta. (1 hr., 28 min.) HBO-PLUS **oct. 15, 5:15 p.m.; 18, 5:50 p.m.**
'Amigos por Siempre' ★★ [1999, Drama] 'Rated R' Omar Epps, Taye Diggs. Un novio perdido hace que sus amigos recuerden el pasado. (1 hr., 47 min.) CINE-E **oct. 12, 12:45 a.m.** CMIX **oct. 22, 1:05 p.m.; 31, 3:15 p.m.**
'Amigos Salvajes' ★★½ [2006, Comedia] 'Rated PG' Voices of Martin Lawrence, Ashton Kutcher. Animada. Un venado mula se adapta a vida fácil de un oso domesticado. (1 hr., 27 min.) HBO-PLUS **oct. 9, 9:45 a.m.; 13, 7:30 a.m.**
'Una Amistad Duradera' ★★★ [2000, Comedia] 'Rated R' Barry McEvoy, Brian F. O'Byrne. Un vendedor rival de postizos intenta acaparar el mercado. (1 hr., 43 min.) MAX-E **oct. 27, 6:45 a.m.**
'Amor en Venecia' [1991] 'Rated R' Bud Cort, Jim Brolin. Poeta playero acecha a trabajadora social en California. (1 hr., 40 min.) HBO-E **oct. 16, 12:55 a.m.; 24, 3:40 a.m.**
'Amor, Sexo y Suspenso' ★★ [2006, Comedia Romántica] 'Rated PG-13' Scarlett Johansson, Woody Allen. Una estudiante de periodismo resuelve un misterio. (1 hr., 36 min.) HBO-PLUS **oct. 2, 11:30 p.m.; 5, 2:15 p.m.; 8, 5:45 p.m.; 13, 2:15 p.m.; 17, 8:45 p.m.; 21, 1:30 p.m.; 25, 3:45 p.m.**
'Un Amor Surrealista' ★★½ [2004, Comedia-Drama] 'Rated R' Julianne Moore, Matthew Broderick. Una mujer planea decirle a su esposo que va a dejarlo. (1 hr., 30 min.) CINE-E **oct. 20, 9:45 p.m.; 22, 3:30 p.m.; 29, 4:30 a.m.** CMIX **oct. 10, 1:50 p.m.; 13, 12:35 a.m.**
'Amor Verdadero' ★★ [2007, Biografía] 'Rated PG' Anne Hathaway, James McAvoy. La joven Jane Austen conoce a un hombre que la inspira en su carrera. (2 hrs.) HBO-E **oct. 12, 5:15 p.m.; 15, 7:30 p.m.; 18, 2:50 p.m.; 28, 2:55 p.m.**
'Amor y Baloncesto' ★★★ [2000, Romance] 'Rated PG-13' Sanaa Lathan, Omar Epps. El baloncesto impide la relación de dos deportistas. (2 hrs., 4 min.) MAX-E **oct. 29, 4:30 a.m.**
'Amor y Honor' [2006, Drama] 'Rated PG-13' Takuya Kimura, Rei Dan. La esposa de un joven samurai ciego defiende su honor. (2 hrs., 1 min.) MOVIE-E **oct. 4, 6:20 p.m.; 6, 11:15 p.m.; 7, 12:30 p.m.; 26, 11:40 p.m.**
'Amores Perros' [2007, Comedia Romántica] 'Rated R' Malin Akerman, Brendan Hines. Un hombre entabla un fuerte lazo con el can de su novia. (1 hr., 32 min.) MOVIE-E **oct. 2, 5:30 a.m.; 6, 9:10 a.m.; 7, 6 a.m.; 14, 1:15 p.m.; 23, 5:30 a.m.**
'Anaconda' ★ [1997, Suspenso] 'Rated PG-13' Jennifer Lopez, Ice Cube. Una serpiente persigue al equipo de filmación en la jungla. (1 hr., 29 min.) FX **oct. 19, 8:30 p.m.; 21, 2:30 a.m.; 23, 7:30 p.m.**
'Angel-A' ★★½ [2005, Comedia Romántica] 'Rated R' Jamel Debbouze, Rie Rasmussen. Un hombre endeudado salva a rubia suicida. (1 hr., 30 min.) MOVIE-E **oct. 1, 2:30 p.m.; 5, 9:10 p.m.; 6, 10:50 a.m.; 11, 7:50 p.m.; 12, 6 a.m.; 17, 6:10 p.m.; 19, 4:30 p.m.; 20, 5:25 a.m.; 22, 2:45 p.m.; 23, 10:35 a.m.; 28, 7:50 p.m.**
'Los Ángeles de Charlie' ★★★ [2000, Acción] 'Rated PG-13' Cameron Diaz, Drew Barrymore. Tres hermosas investigadoras deben resolver un secuestro. (1 hr., 38 min.) HBO-E **oct. 6, 7:30 p.m.; 21, 2:45 p.m.; 30, 10 a.m.**
'Ángeles de Hierro' ★★ [2004, Drama Histórico] Hilary Swank, Frances O'Connor. Alice Paul y Lucy Burns luchan por el sufragio de la mujer. (2 hrs., 5 min.) HBO-E **oct. 5, 9:50 a.m.; 13, 1:25 p.m.; 17, 9:30 p.m.; 25, 7:15 a.m.**
'Annapolis' ★★ [2006, Drama] 'Rated PG-13' James Franco, Tyrese Gibson. Un joven asiste a la Academia Naval de Estados Unidos. (1 hr., 38 min.) MAX-E **oct. 5, 2:45 p.m.; 16, 6 p.m.**
'Un Año en mi Vida' [2006, Drama] 'Rated NR' Jean-Paul Rouve, Anne Brochet. Un niño queda desamparado cuando sus padres son arrestados. (1 hr., 34 min.) MOVIE-E **oct. 16, 9:30 p.m.; 17, 4:30 p.m.; 22, 1:05 p.m., 11:15 p.m.; 25, 8:35 a.m.; 28, 6:10 p.m.**
'Ant Bully: Las Aventuras de Lucas' ★★½ [2006, Aventura] 'Rated PG' Voices of Zach Tyler Eisen, Julia Roberts. Animada. Hormigas reducen a su tamaño a un niño destructivo. (1 hr., 28 min.) MAX-E **oct. 31, 7:30 p.m.**
'Aquel Año sin Santa Claus' [2006, Comedia] 'Rated NR' John Goodman, Chris Kattan. Dos duendes intentan salvar la Navidad cuando Santa se va. (1 hr., 36 min.) HBO-PLUS **oct. 11, 5:30 a.m.**
'Los Aristócratas' ★★½ [2005, Documental] 'Rated NR' Chris Albrecht, Jason Alexander. Presentadores relatan variaciones de la misma broma pesada. (1 hr., 29 min.) MAX-E **oct. 28, 12:30 a.m.**
'Armas y Música' ★½ [2000, Drama] 'Rated R' Pras, Ja Rule. Un maleante amenaza a un músico con una carrera prometedora. (1 hr., 26 min.) MAX-E **oct. 20, 11:15 p.m.; 30, 12:45 a.m.**
'Arrivederci Amore, Ciao' ★★½ [2006, Drama de Crimen] 'Rated NR' Alessio Boni, Michele Placido. Un fugitivo regresa a Italia e inicia una vida criminal. (1 hr., 52 min.) HBO-PLUS **oct. 4, 10:30 p.m.; 27, 3 a.m.**
'El Arte de la Seducción' ★★ [2006, Comedia-Drama] 'Rated R' Max Minghella, John Malkovich. Un nuevo alumno tiene celos de un despistado estudiante. (1 hr., 42 min.) CINE-E **oct. 2, 10:40 p.m.**
'As Tears Go By' ★★½ [1996, Comedia-Drama] 'Rated NR' Yael Almog, Avi Grainik. Un joven no puede aprobar su examen de manejo. (1 hr., 30 min.) MAX-E **oct. 29, 11 p.m.**
'Asalto a Beverly Hills' ★★ [1991, Acción] 'Rated R' Ken Wahl, Matt Frewer. Un atleta y un policía intentan parar a un científico loco. (1 hr., 36 min.) FX **oct. 9, 2:30 a.m.; 15, 1:30 p.m.**
'Asesinas' ★½ [2006, Drama] 'Rated NR' Céline Sallette, Hande Kodja. Vagabundo hace amistad con mujer suicida y ocurre asesinato. (1 hr., 41 min.) MAX-E **oct. 2, 10:45 p.m.; 8, 9:45 p.m.; 16, 4:15 p.m.; 20, 9:30 p.m.; 24, 11:30 p.m.; 28, 3:15 p.m.**
'El Asesinato de la Princesa Diana' [2007, Drama] 'Rated NR' Jennifer Morrison, Grégori Derangère. Una periodista investiga la muerte de una princesa en París. (1 hr., 36 min.) CINE-E **oct. 8, 1:50 a.m.; 9, 10:05 a.m.; 20, 1:35 p.m.**
'Asesino de la Carretera' ★ [2007, Suspenso] 'Rated R' Sean Bean, Sophia Bush. Un asesino aterroriza a dos estudiantes que le dan un aventón. (1 hr., 30 min.) MOVIE-E **oct. 29, 9:30 p.m.; 30, 6:20 p.m.**
'Así del Precipicio' [2006, Drama] 'Rated NR' Ana de la Reguera, Ingrid Martz. Tres amigas se unen en busca de la anhelada felicidad. (1 hr., 50 min.) MOVIE-E **oct. 2, 7:45 p.m.; 3, 8:50 a.m.; 14, 2:55 p.m.; 22, 9:15 a.m.; 28, 12:55 a.m.**
'Atando Cabos' ★★ [2001, Drama] 'Rated R' Kevin Spacey, Julianne Moore. Un escritor desafortunado regresa a su ciudad natal en Terranova. (1 hr., 51 min.) MAX-E **oct. 26, 9:15 p.m.**
'El Ático' [2008, Terror] 'Rated R' Elisabeth Moss, Jason Lewis. Una mujer se muda a otra casa pero algo no la deja vivir en paz. (1 hr., 28 min.) MOVIE-E **oct. 9, 7 a.m., 11:20 p.m.; 14, 4:45 p.m., 3:50 a.m.; 25, 11:10 p.m.; 31, 6:20 p.m.**
'Atracción Fatal' ★★★½ [1987, Suspenso] 'Rated R' Michael Douglas, Glenn Close. Una mujer amenaza con destruir la vida de un abogado. (1 hr., 59 min.) CINE-E **oct. 14, 7:30 p.m.; 17, 11:50 a.m.; 27, 3:35 a.m.** CMIX **oct. 19, 11:05 p.m.; 21, 6:40 p.m.; 29, 12:15 a.m.**
'Atrapado' ★★½ [1996, Drama] 'Rated R' Edward James Olmos, Maria Conchita Alonso. Un hombre despierta el deseo en la esposa de un comerciante. (1 hr., 56 min.) HBO-E **oct. 7, 11:05 p.m.; 23, 11:30 p.m.; 29, 12:50 a.m.**
'Ausentes' [2005, Suspenso] 'Rated NR' Ariadna Gil, Jordi Mollà. Mujer empieza a percibir algo siniestro en su nuevo hogar. (1 hr., 31 min.) HBO-PLUS **oct. 12, 10:15 p.m.**
'Auto Focus' ★★★½ [2002, Biografía] 'Rated R' Greg Kinnear, Willem Dafoe. Basada en la vida y misteriosa muerte del actor Bob Crane. (1 hr., 44 min.) MAX-E **oct. 4, 1 a.m.; 7, 1:30 a.m.**
'Las Aventuras de Huckleberry Finn' ★★ [1993, Comedia-Drama] 'Rated PG' Elijah Wood, Courtney B. Vance. El joven protagonista de Mark Twain vive aventuras en el Misisipí. (1 hr., 48 min.) HBO-E **oct. 7, 4:05 a.m.; 30, 6:15 a.m.**
'Avión Presidencial' ★★★ [1997, Suspenso] 'Rated R' Harrison Ford, Gary Oldman. Un terrorista secuestra el avión del presidente de los Estados Unidos. (2 hrs., 4 min.) HBO-E **oct. 2, 1:15 p.m.; 8, 11:30 a.m.; 12, 6:35 a.m.; 25, 11:40 a.m.**
'Awesome; I F...in' Shot That!' ★★½ [2006, Documental] 'Rated R' Miembros de la audiencia filman a los Beastie Boys. (1 hr., 29 min.) MAX-E **oct. 20, 10:45 a.m.**
'AzulOscuroCasiNegro' ★★★ [2006, Drama] 'Rated NR' Quim Gutiérrez, Marta Etura. Un portero acepta la extraña solicitud de su hermano. (1 hr., 45 min.) MAX-E **oct. 1, 3 p.m.; 4, 11 p.m.; 9, 5:30 p.m.; 12, 9:45 p.m.; 18, 3:15 p.m.; 21, 3:15 p.m.; 29, 1 p.m.**

B

'Babel' ★★★½ [2006, Drama] 'Rated R' Brad Pitt, Cate Blanchett. Vidas de desconocidos chocan en tres continentes distintos. (2 hrs., 22 min.) CMIX **oct. 26, 10:05 p.m.** MOVIE-E **oct. 10, 11:05 p.m.; 11, 5:20 p.m.**
'Babilonia 5: Relatos Perdidos' [2007, Ciencia Ficción] 'Rated NR' Bruce Boxleitner, Tracy Scoggins. Sheridan organiza una reunión para prevenir la destrucción de la Tierra. (1 hr., 15 min.) HBO-PLUS **oct. 17, 7:30 p.m.; 20, 11:50 a.m.; 23, 11:30 a.m.; 26, 10:45 a.m.; 29, 7:35 a.m.**
'Baile Urbano' ★★½ [2007, Drama] 'Rated PG-13' Columbus Short, Meagan Good. Un bailarín problemático ingresa a una universidad. (1 hr., 54 min.) HBO-PLUS **oct. 8, 1:45 a.m.; 16, 10 a.m.; 21, 4:45 p.m.**
'Bajos Instintos 2' ★★ [2006, Suspenso] 'Rated R' Sharon Stone, David Morrissey. La novelista Catherine Trammell reaparece en Londres. (1 hr., 54 min.) MAX-E **oct. 18, 7:30 p.m., 9:30 p.m.; 21, 9:45 p.m.**
'Balto' ★★½ [1995, Aventura] 'Rated G' Voices of Miriam Margolyes, Lola Bates-Campbell. Animada. Un perro ayuda a transportar medicinas en Alaska. (1 hr., 17 min.) CINE-E **oct. 18, 7:55 a.m.** CMIX **oct. 5, 9:05 a.m.**
'Base 2' ★½ [2000, Acción] 'Rated R' Antonio Sabato Jr., James Remar. Un oficial militar de inteligencia descubre a un grupo de vigilantes. (1 hr., 37 min.) FX **oct. 1, 2:30 a.m.**
'BASEketball' ★★ [1998, Comedia] 'Rated R' Trey Parker, Matt Stone. Dos jugadores inventan una nueva forma de jugar baloncesto. (1 hr., 43 min.) CINE-E **oct. 27, 11:30 p.m.** CMIX **oct. 7, 3:05 a.m.**
'Básico y Letal' ★★ [2003, Suspenso] 'Rated R' John Travolta, Connie Nielsen. Un agente prueba el destino de un oficial de la armada. (1 hr., 38 min.) FX **oct. 29, 11:30 p.m.; 30, 8:30 p.m.**
'Bastard Swordsman' (2 hrs.) FX **oct. 18, 2:30 p.m.; 23, 1:30 p.m.**
'La Batalla de Riddick' ★★ [2004, Ciencia Ficción] 'Rated NR' Vin Diesel, Colm Feore. Un fugitivo enfrenta a un gobernante invasor y a su ejército. (2 hrs., 15 min.) FX **oct. 13, 10:30 p.m.; 15, 7 p.m.**
'Beetlejuice el Super Fantasma' ★★★ [1988, Comedia] 'Rated PG' Michael Keaton, Alec Baldwin. Dos fantasmas tratan de asustar a los ocupantes de una casa. (1 hr., 32 min.) HBO-E **oct. 1, 8:40 a.m.; 9, 10 a.m.; 14, 7:45 a.m.; 31, 12:10 p.m.**
'Bellas y Mimadas' [2006, Comedia] 'Rated NR' Alyson Michalka, Amanda Michalka. Dos adolescentes intentan salvar la compañía de su padre. (1 hr., 30 min.) HBO-PLUS **oct. 15, 7 a.m.; 26, 5 a.m.**
'Las Bellezas de la Boda' [2007, Comedia-Drama] 'Rated NR' Michelle Gomez, Shirley Henderson. Una novia y sus tres amigos se preparan para la boda. (1 hr., 35 min.) MAX-E **oct. 2, 2 a.m.; 5, 1 a.m.; 8, 11:30 p.m.; 14, 12:30 a.m.; 20, 12:45 a.m.**
'Bernard y Doris' [2008, Drama Documental] 'Rated NR' Susan Sarandon, Ralph Fiennes. Doris Duke entabla amistad con su carnicero, Bernard Lafferty. (1 hr., 43 min.) HBO-PLUS **oct. 20, 3:45 p.m.**
'Bésame Piccina' [2006, Comedia-Drama] 'Rated NR' Neri Marcoré, Vincenzo Salemme. Armisticio de Segunda Guerra Mundial altera a viajeros. (1 hr., 51 min.) MOVIE-E **oct. 8, 7:05 a.m.; 22, 4:20 p.m.; 27, 2:10 p.m., 1:05 a.m.**
'Besos de Sangre' ★½ [2007, Fantasía] 'Rated PG-13' Agnes Bruckner, Hugh Dancy. Una joven mujer lobo intenta vivir un romance con un ser humano. (1 hr., 38 min.) MOVIE-E **oct. 3, 11:30 p.m.; 6, 6 p.m.; 9, 8:30 a.m.; 15, 7:10 a.m., 7:45 p.m.; 18, 11:30 p.m.; 24, 7:45 p.m.; 25, 6:50 a.m.; 28, 1 p.m., 11:10 p.m.**
'Bienvenido a casa' ★★½ [2006, Comedia] 'Rated NR' Alejo Sauras, Pilar López de Ayala. Un fotógrafo junto con un reportero cubren un asesinato. (1 hr., 55 min.) HBO-PLUS **oct. 4, 8:30 p.m.; 8, 2:10 p.m.; 28, 4:35 p.m.**
'Big Nothing' [2006, Comedia] 'Rated R' Simon Pegg, David Schwimmer. Tres individuos se unen para realizar un chantaje. (1 hr., 26 min.) HBO-PLUS **oct. 8, 4:15 p.m.; 18, 4:15 p.m.; 26, 12:00 p.m.**
'Blade Runner' ★★★½ [1982, Ciencia Ficción] 'Rated R' Harrison Ford, Rutger Hauer. Detective debe detener a un par de androides obsoletos. (1 hr., 58 min.) CMIX **oct. 4, 8:55 p.m.; 10, 10:30 p.m.; 19, 7:50 p.m.**
'La Boda de Joe' ★ [1997, Comedia] 'Rated NR' D.W. Moffett, Kate Vernon. Una artista tonta secuestra a un hombre que va a casarse. (1 hr., 40 min.) CINE-E **oct. 16, 11:25 p.m.** CMIX **oct. 2, 10:05 a.m.**
'Bojangles' ★★★ [2001, Biografía] Gregory Hines, Peter Riegert. La historia del éxito de Bill "Bojangles" Robinson. (1 hr., 45 min.) CINE-E **oct. 9, 1:40 a.m.; 31, 2:55 a.m.**
'Boomerang' ★★ [1992, Comedia] 'Rated R' Eddie Murphy, Halle Berry. Jefa nueva transforma la suerte de un ejecutivo. (1 hr., 58 min.) CINE-E **oct. 31, 5:40 p.m.**
'Borat' ★★★½ [2006, Comedia] 'Rated R' Sacha Baron Cohen, Pamela Anderson. Un reportero extranjero hace documental. (1 hr., 24 min.) CINE-E **oct. 4, 8:30 p.m.; 6, 10:55 p.m.; 16, 1:20 a.m.** CMIX **oct. 11, 6:05 p.m.; 25, 11:15 p.m.; 27, 8 p.m.**
'Bosque de Sombras' [2006, Drama] 'Rated NR' Gary Oldman, Paddy Considine. Amigos descubren a niña recluida que tiene manos deformes. (2 hrs., 33 min.) MOVIE-E **oct. 10, 9:30 a.m., 7:50 p.m.; 15, 1:45 p.m., 11:20 p.m.; 26, 7:45 p.m.; 27, 10:50 a.m.**
'Brick' ★★★ [2005, Misterio] 'Rated R' Joseph Gordon-Levitt, Lukas Haas. Un solitario adolescente investiga el asesinato de su ex novia. (1 hr., 57 min.) CINE-E **oct. 23, 11:45 p.m.** CMIX **oct. 4, 10:55 p.m.; 6, 4:30 p.m.; 16, 12:10 a.m.; 17, 1:15 p.m.**
'The Bridge' ★★★ [2006, Documental] 'Rated R' Personas realizan saltos suicidas en el Puente Golden Gate. (1 hr., 35 min.) HBO-E **oct. 3, 7 a.m.; 9, 4:45 p.m.; 15, 12:55 a.m.; 19, 3:35 a.m.; 21, 7 a.m.; 27, 5:30 a.m.; 31, 6:30 a.m.**
'Bronco Billy' ★★★ [1980, Comedia Romántica] 'Rated PG' Clint Eastwood, Sondra Locke. Una mujer abandona a su esposo por hombre del espectáculo. (1 hr., 56 min.) MAX-E **oct. 3, 5:30 a.m.; 7, 6 a.m.**
'Den Brysomme Mannen' ★★★ [2006, Comedia] 'Rated NR' Trond Fausa Aurvaag, Petronella Barker. Un hombre llega a una ciudad misteriosa y descolorida. (1 hr., 35 min.) HBO-PLUS **oct. 7, 4:45 a.m.; 12, 2:45 a.m.; 23, 1:15 a.m.; 27, 1:15 a.m.**
'Un Buen Año' ★★ [2006, Comedia Romántica] 'Rated PG-13' Russell Crowe, Marion Cotillard. Un banquero londinense hereda viñedo de su tío en Provence. (1 hr., 58 min.) CINE-E **oct. 2, 8:30 p.m.; 21, 5:20 p.m.; 24, 10:05 a.m.** CMIX **oct. 14, 12:25 p.m., 12:20 a.m.; 17, 3:10 p.m.; 30, 12:10 p.m.**

SuperCable entertainment

'El Buen Nombre' ★★★ [2006, Drama] 'Rated PG-13' Kal Penn, Tabu. Un joven se enfrenta a las tradiciones hindúes familiares. (2 hrs., 2 min.) MOVIE-E oct. 1, 12:20 p.m.; 2, 8:50 a.m.; 9, 7:20 p.m.; 12, 3:35 p.m., 12:55 a.m.; 21, 7:20 p.m.; 22, 5:10 a.m.; 30, 9:20 a.m.
'Buenos Días, Vietnam' ★★★ [1987, Comedia] 'Rated R' Robin Williams, Forest Whitaker. Un locutor de radio trae diversión a las Fuerzas Armadas. (2 hrs.) MAX-E oct. 12, 8:45 a.m.; 25, 9:30 a.m.
'Bury My Heart at Wounded Knee' ★★★ [2007, Drama Documental] 'Rated NR' Aidan Quinn, Adam Beach. Políticas del gobierno estadounidense afectan a los indios. (2 hrs., 11 min.) HBO-E oct. 1, 3:45 p.m.; 16, 10:35 p.m.; 25, 4:05 p.m.
'Buscando a Kitty' ★★ [2004, Comedia-Drama] 'Rated R' Edward Burns, David Krumholtz. Un detective ayuda a un hombre a buscar a su esposa. (1 hr., 35 min.) MAX-E oct. 23, 1:45 p.m.
'Buscando en el Otoño a Jackie Paris' [2006, Documental] 'Rated NR' Jackie Paris, Anne Marie Moss. El meteórico ascenso del legendario vocalista de jazz. (1 hr., 39 min.) MOVIE-E oct. 5, 2:05 p.m.; 13, 3:55 p.m.; 21, 2:05 p.m.; 30, 5:45 a.m.

C

'Cabo de Buena Esperanza' ★★½ [2005, Comedia-Drama] 'Rated PG-13' Debbie Brown, Eriq Ebouaney. Las vidas de varios trabajadores coinciden en un refugio. (1 hr., 47 min.) MAX-E oct. 27, 8:30 a.m.
'La Caída' ★★★ [2004, Drama Histórico] 'Rated NR' John McVay, Thomas Pohn. Soldados del eje y aliados intentan sobrevivir a la guerra. (1 hr., 52 min.) MOVIE-E oct. 3, 4:20 p.m., 12:30 a.m.; 13, 8:50 a.m., 1:50 a.m.; 23, 3:50 p.m.
'La Caída del Halcón Negro' ★★★ [2001, Guerra] 'Rated R' Josh Hartnett, Ewan McGregor. Unos soldados estadounidenses enfrentan desastre en Somalia. (2 hrs., 24 min.) HBO-PLUS oct. 2, 4:35 p.m.; 27, 3 p.m.
'Caído del Cielo' [2006, Drama Histórico] 'Rated PG-13' Timothy Hutton, David Strathairn. Abogado defiende a hombres negros acusados de violación. (1 hr., 45 min.) CMIX oct. 13, 8:25 p.m.; 16, 3:45 p.m.
'El Caimán' [2006, Comedia] 'Rated NR' Silvio Orlando, Margherita Buy. Bonomo descubre la única cosa que lo mantiene vivo. (1 hr., 52 min.) HBO-PLUS oct. 6, 2:45 a.m.
'Calibre .45' [2006, Suspenso] 'Rated R' Milla Jovovich, Angus Macfadyen. Una mujer intenta vengarse de su novio, un narcotraficante. (1 hr., 41 min.) MOVIE-E oct. 7, 2:35 p.m.; 12, 7:45 p.m.; 21, 1:25 a.m.; 28, 4:25 a.m.
'Cambio de Hábito 2: Más Locura en el Convento' ★★ [1993, Comedia Musical] 'Rated PG' Whoopi Goldberg, Kathy Najimy. Cantante intenta rescatar a escuela religiosa de la bancarrota. (1 hr., 46 min.) MAX-E oct. 17, 4:30 a.m.; 30, 8:30 a.m.
'El Camino del Guerrero' ★★ [2006, Drama] 'Rated PG-13' Nick Nolte, Scott Mechlowicz. Un extraño desconocido cambia la vida de un atleta talentoso. (2 hrs., 1 min.) CMIX oct. 3, 10:30 p.m.; 5, 3:40 p.m.; 11, 1:10 a.m.; 14, 4:10 p.m.
'Caminos Cruzados: Una Historia de Perdón' [2007, Drama Documental] 'Rated NR' Dean Cain, Peri Gilpin. Un hombre busca justicia contra el conductor que asesinó a su esposa. (1 hr., 36 min.) CINE-E oct. 16, 10:15 a.m., 3:40 p.m.; 21, 2:15 a.m.; 24, 5:55 a.m.
'Campamento Perdido' ★★ [1994, Comedia] 'Rated PG' Jonathan Jackson, Christopher Lloyd. Chicos desadaptados crean su propio campamento de verano. (1 hr., 36 min.) HBO-PLUS oct. 1, 12:45 p.m.; 30, 6 a.m.
'Campanas de Navidad' ★★ [2005, Drama] 'Rated NR' Anne Heche, Tate Donovan. Un adolescente logra que dos almas solitarias se reúnan. (1 hr., 36 min.) CINE-E oct. 3, 4:55 p.m.; 4, 6:55 a.m.; 15, 10:10 a.m.
'El Campo' ★★★½ [1990, Drama] 'Rated PG-13' Richard Harris, John Hurt. Dos hombres luchan por un pedazo de tierra. (1 hr., 47 min.) CINE-E oct. 14, 9:35 a.m.; 16, 2:55 a.m.
'Cándida' [1939, Drama] 'Rated NR' Niní Marshall, Juan Carlos Thorry. Una inmigrante se emplea como mucama en la casa de un viudo. (1 hr., 20 min.) HBO-PLUS oct. 5, 10:15 p.m.; 16, 12:00 p.m.; 28, 9:15 p.m.
'El Cantante' ★★★ [2006, Romance] 'Rated NR' Gérard Depardieu, Cécile de France. El cantante de un salón de baile intenta cortejar a una joven. (1 hr., 52 min.) MOVIE-E oct. 1, 8:15 a.m.; 5, 8:35 a.m.; 10, 7:35 a.m.; 11, 5 a.m.; 20, 8:50 a.m.
'Cargo' ★★ [2006, Drama] 'Rated NR' Peter Mullan, Daniel Brühl. Polizón descubre los terrible secretos de la nave. (1 hr., 31 min.) HBO-PLUS oct. 5, 2 a.m.; 20, 11 p.m.; 31, 4:15 p.m.
'Carlito's Way: El Comienzo' ★★ [2005, Drama de Crimen] 'Rated R' Jay Hernandez, Mario Van Peebles. Un gángster neoyorquino se vuelve un poderoso narco. (1 hr., 33 min.) FX oct. 7, 1:30 p.m.
'Cars' ★★★ [2006, Comedia] 'Rated G' Voices of Owen Wilson, Paul Newman. Animada. Automóvil de carreras queda atrapado en pueblo de Ruta 66. (1 hr., 57 min.) HBO-E oct. 4, 2:40 a.m.; 11, 4:30 a.m.; 27, 7:15 a.m.
'La Casa de los Sustos' ★★★ [2006, Fantasía] 'Rated PG' Steve Buscemi, Maggie Gyllenhaal. Animada. Niños descubren que casa tiene vida y representa peligro. (1 hr., 31 min.) HBO-E oct. 4, 4:45 a.m.; 8, 3:55 p.m.; 18, 5 p.m.; 20, 8:40 a.m.; 23, 7:05 a.m.
'Casi Mayores de Edad' ★½ [2003, Comedia] 'Rated R' Erik von Detten, Tony Denman. Tres jóvenes buscan actores para una película pornográfica. (1 hr., 30 min.) CINE-E oct. 7, 1:25 a.m.; 9, 9:45 p.m.; 23, 1:50 a.m.
'Causa Justa' ★★ [1995, Drama] 'Rated R' Sean Connery, Laurence Fishburne. Un profesor de leyes trata de salvar a un reo de ejecución. (1 hr., 42 min.) MAX-E oct. 18, 11 a.m.; 28, 1:30 p.m.; 31, 1:30 p.m.
'La Caza del Octubre Rojo' ★★★½ [1990, Suspenso] 'Rated PG' Sean Connery, Alec Baldwin. Submarino nuclear soviético se dirige a la costa de Maine. (2 hrs., 17 min.) CINE-E oct. 12, 5 p.m. CMIX oct. 7, 6:15 p.m.; 18, 5:10 a.m.; 19, 9:05 a.m.; 30, 3:55 p.m.
'Cazador Blanco, Corazón Negro' ★★★½ [1990, Comedia-Drama] 'Rated PG' Clint Eastwood, Jeff Fahey. Un director está obsesionado con matar a un elefante. (1 hr., 52 min.) MAX-E oct. 17, 2:30 a.m.; 20, 4:30 a.m.
'El Cazador de Cocodrilos: El Curse de Colisión' ★★½ [2002, Comedia] 'Rated PG' Steve Irwin, Terri Irwin. Los Irwins alternan con animales y agentes de la CIA. (1 hr., 30 min.) FX oct. 1, 1:30 p.m.
'La Célula' ★★½ [2000, Suspenso] 'Rated R' Jennifer Lopez, Vince Vaughn. Una terapeuta penetra en la mente de un asesino en coma. (1 hr., 47 min.) HBO-E oct. 3, 12:45 p.m.; 16, 7:30 a.m.; 22, 2:05 a.m.; 28, 2:10 a.m.
'Chance of a Lifetime' ★★½ [1998, Comedia Romántica] John Ritter, Katey Sagal. Un matrimonio de conveniencia se convierte en amor. (1 hr., 36 min.) MAX-E oct. 29, 2:45 a.m.
'Chapter 27' ★★ [2007, Drama] 'Rated R' Jared Leto, Lindsay Lohan. Mark David Chapman planea matar a John Lennon. (1 hr., 24 min.) HBO-E oct. 3, 7 p.m.; 12, 8:30 p.m.; 16, 7:30 p.m.; 20, 11:15 p.m.; 25, 2:30 p.m.
'Chat Gim' ★★ [2005, Acción] 'Rated NR' Donnie Yen, Leon Lai. Espadachines deben salvar a aldeanos de cazarrecompensas. (2 hrs., 31 min.) HBO-PLUS oct. 6, 12:15 a.m.; 30, 7:45 a.m.
'Cheque en Blanco' ★★ [1994, Comedia] 'Rated PG' Brian Bonsall, Karen Duffy. Un chico compra la casa de sus sueños con el dinero de otro. (1 hr., 33 min.) HBO-PLUS oct. 26, 4:45 a.m.
'Chinas en Norteamérica' ★★★ [1989, Comedia] 'Rated PG-13' Cora Miao, Russell Wong. Problemas de recién casados en Chinatown de N.Y. en 1949. (1 hr., 44 min.) MAX-E oct. 27, 3:15 a.m.
'China's Stolen Children' (1 hr.) MAX-E oct. 31, 12:15 p.m.
'Cicatrices de Guerra' ★★½ [2005, Drama] 'Rated PG-13' Danny Glover, Zoë Weizenbaum. Un veterano de Vietnam entabla amistad con una vietnamita. (1 hr., 42 min.) CINE-E oct. 7, 1:30 p.m.; 10, 9:55 a.m. CMIX oct. 5, 9:30 p.m.; 15, 9:45 p.m.; 17, 7:30 a.m.
'102 Dálmatas' ★★ [2000, Aventura] 'Rated G' Glenn Close, Ioan Gruffudd. Cruella De Vil reinicia su búsqueda por un abrigo de dálmatas. (1 hr., 40 min.) HBO-E oct. 8, 6 a.m.; 20, 6:55 a.m.; 30, 4:45 a.m. MAX-E oct. 4, 7 a.m.
'Cinco Evas y un Adán' ★½ [2001, Comedia Romántica] 'Rated PG-13' Monica Potter, Freddie Prinze Jr. Una restauradora de arte se enamora de su apuesto vecino. (1 hr., 26 min.) CINE-E oct. 25, 5:50 p.m.; 28, 4:40 a.m.; 30, 1:55 a.m. CMIX oct. 21, 7:40 a.m., 3:30 a.m.
'Cita a Ciegas' ★½ [1987, Comedia] 'Rated PG-13' Kim Basinger, Bruce Willis. Soltero de Los Ángeles sale con desconocida alcohólica. (1 hr., 33 min.) MAX-E oct. 29, 9:30 a.m.
'Cleaverville' [2007, Suspenso] 'Rated NR' Ever Carradine. Una mujer fugitiva busca refugio con su alejada madre. (1 hr., 36 min.) CINE-E oct. 6, 5:50 p.m.; 9, 11:50 a.m. CMIX oct. 2, 9 p.m.; 15, 3:20 p.m.; 17, 1:45 a.m.; 29, 8:15 p.m.
'Click: Perdiendo el Control' ★★½ [2006, Comedia] 'Rated PG-13' Adam Sandler, Kate Beckinsale. El nuevo control remoto de un arquitecto controla su mundo. (1 hr., 38 min.) HBO-E oct. 5, 3:55 p.m.; 23, 7:30 p.m.
'Club de las Niñeras' ★★ [1995, Drama] 'Rated PG' Schuyler Fisk, Bre Blair. Siete muchachas dirigen un campamento de verano. (1 hr., 34 min.) HBO-PLUS oct. 10, 1:45 p.m.; 31, 11:45 a.m.
'Cohen y Tate' ★★ [1988, Suspenso] 'Rated R' Roy Scheider, Adam Baldwin. Dos ladrones secuestran al testigo de un asesinato. (1 hr., 25 min.) CINE-E oct. 21, 10:55 p.m.; 28, 1:25 a.m. CMIX oct. 3, 5:20 p.m.
'El Color de la Venganza' ★★½ [1991, Drama] 'Rated R' John Cusack, James Spader. Dos amigos de diferentes clases sociales van tras sus metas. (1 hr., 52 min.) CINE-E oct. 29, 12:05 a.m. CMIX oct. 22, 6:40 a.m.
'Los Come Gusanos' ★★½ [2006, Comedia-Drama] 'Rated PG' Thomas Cavanagh, Kimberly Williams-Paisley. Un niño acepta el reto de un bravucón de comer 10 lombrices en un día. (1 hr., 24 min.) MAX-E oct. 4, 5:30 a.m.; 19, 5:30 a.m.
'Con Amigos Como Estos' ★★★ [1998, Comedia] 'Rated R' Adam Arkin, Robert Costanzo. Cuatro actores rivalizan por el papel de una nueva película. (1 hr., 45 min.) CINE-E oct. 2, 7:35 a.m.; 30, 3:35 a.m. CMIX oct. 6, 6:05 a.m.
'Con la Frente en Alto' ★★ [2004, Acción] 'Rated PG-13' The Rock, Johnny Knoxville. Un alguacil y un amigo intentan limpiar la ciudad de criminales. (1 hr., 26 min.) FX oct. 19, 2 p.m.; 22, 2:30 a.m.
'Con la Frente en Alto 2: Tiempo de Pagar' [2007, Acción] 'Rated R' Kevin Sorbo, Yvette Nipar. Un hombre busca justicia contra una banda de asesinos. (1 hr., 28 min.) HBO-PLUS oct. 23, 2:20 p.m.
'Con La Frente en Alto 3: Justicia Solitaria' [2007, Acción] 'Rated R' Kevin Sorbo, Yvette Nipar. (1 hr., 35 min.) HBO-PLUS oct. 26, 7:40 p.m.; 29, 1:45 a.m.
'Con Todo' [2007, Drama] 'Rated NR' Dominique Swain, Michael Madsen. Una estudiante de medicina usa el póquer para ganar dinero. (1 hr., 35 min.) CINE-E oct. 28, 9:45 p.m.
'La Condesa Farsante' ★★ [1994, Comedia Romántica] Tea Leoni, David Beecroft. Mujer de la clase trabajadora es confundida con una condesa. (1 hr., 36 min.) CINE-E oct. 13, 8:20 a.m.; 14, 3:50 p.m. CMIX oct. 1, 8:10 a.m.
'Confetti' ★★½ [2006, Comedia-Drama] 'Rated R' Martin Freeman, Jessica Stevenson. Tres parejas participan en competencia por boda original. (1 hr., 40 min.) CINE-E oct. 25, 11 p.m. CMIX oct. 9, 2:25 p.m.; 11, 4:45 a.m.; 22, 1:30 a.m.
'Confía en Mí' ★★ [2005, Comedia Romántica] 'Rated R' David Duchovny, Julianne Moore. Cuatro neoyorquinos lidian con las trampas del amor y el matrimonio. (1 hr., 43 min.) MOVIE-E oct. 6, 7:45 p.m.; 7, 7:35 a.m.; 14, 10:55 p.m.; 18, 1 p.m.; 22, 1 a.m.; 23, 2:05 p.m.
'Conspiración en la Red' ★★½ [2001, Suspenso] 'Rated PG-13' Ryan Phillippe, Rachael Leigh Cook. Un genio de computadoras trabaja para un magnate de software. (1 hr., 47 min.) FX oct. 6, 1:30 p.m.
'The Contractor' [2007, Acción] 'Rated R' Wesley Snipes, Elizabeth Bennett. Acusado de asesinato, un ex matón busca probar su inocencia. (1 hr., 45 min.) HBO-E oct. 9, 7:30 p.m.; 18, 11:15 p.m.; 24, 4 p.m.
'El Convento' ★★½ [2004, Terror] 'Rated R' Virginie Ledoyen, Lou Doillon. Extraños eventos atormentan a una mujer embarazada en un orfanato. (1 hr., 32 min.) CINE-E oct. 10, 7:30 p.m., 12:50 a.m. CMIX oct. 19, 1:10 p.m.; 22, 8:45 p.m.; 26, 2:15 a.m.
'Conversaciones con Otras Mujeres' ★★★ [2005, Comedia-Drama] 'Rated R' Helena Bonham Carter, Aaron Eckhart. Unos ex amantes se reúnen en una boda. (1 hr., 24 min.) HBO-PLUS oct. 1, 12:30 a.m.; 9, 2 a.m.; 12, 1:15 a.m.; 17, 2:30 p.m.; 21, 2:30 a.m.; 25, 2 a.m.
'Corrupción Ferroviaria' ★★½ [2000, Drama de Crimen] 'Rated R' Mark Wahlberg, Joaquin Phoenix. Un ex convicto que desea ser honesto termina trágicamente. (1 hr., 55 min.) MAX-E oct. 11, 7:30 p.m.; 28, 9 p.m.
'La Cosa de Otro Mundo' ★★★ [1982, Terror] 'Rated R' Kurt Russell, A. Wilford Brimley. Un alienígena invade una base científica de la Antártida. (1 hr., 48 min.) CINE-E oct. 18, 1:15 a.m.
'La Cosa Nostra' [2006, Drama] 'Rated NR' Luca Zingaretti, Valeria Golino. El odio y la pasión estallan entre banquero y mujer policía. (1 hr., 39 min.) MOVIE-E oct. 22, 9:30 p.m.; 25, 4:15 p.m.; 28, 11:15 a.m., 2:40 a.m.; 31, 1:10 p.m.
'Las Cosas Cambian' ★★★½ [1988, Comedia] 'Rated PG' Don Ameche, Joe Mantegna. Un inmigrante italiano es confundido con un narcotraficante. (1 hr., 40 min.) HBO-E oct. 20, 2:05 a.m.; 26, 3:45 a.m.
'Cosas Que Importan' ★★★ [1998, Drama] 'Rated R' Meryl Streep, Renée Zellweger. Una escritora vuelve a casa para cuidar de su madre enferma. (2 hrs., 7 min.) CINE-E oct. 9, 3:35 a.m.; 22, 6 a.m., 5:10 p.m.; 29, 2:10 a.m. CMIX oct. 16, 3:35 a.m.; 17, 9:10 a.m.; 27, 4:25 p.m.
'Los Creyentes' ★★★ [1987] 'Rated R' Martin Sheen, Helen Shaver. Extraños asesinatos llevan a un psicólogo a antiguo culto. (1 hr., 54 min.) HBO-PLUS oct. 31, 5:50 p.m.
'Criaturas Rastreras' ★★★ [2006, Terror] 'Rated R' Nathan Fillion, Elizabeth Banks. Organismos alienígenas invaden un pueblo pequeño. (1 hr., 36 min.) CINE-E oct. 13, 1 a.m. CMIX oct. 5, 4:30 a.m.
'Crime Delicado' ★★ [2005, Drama] 'Rated NR' Marco Ricca, Lilian Taublib. Modelo con sólo una pierna acusa a crítico de abuso sexual. (1 hr., 27 min.) HBO-PLUS oct. 14, 9:30 p.m.; 17, 11:35 p.m.; 20, 9:30 p.m.; 23, 12:45 p.m.; 26, 2:15 a.m.; 29, 8:30 p.m.
'Crimen Perfecto' ★★★ [2007, Suspenso] 'Rated R' Anthony Hopkins, Ryan Gosling. Un abogado juega al gato y el ratón con un sospechoso peligroso. (1 hr., 53 min.) HBO-PLUS oct. 9, 7:30 p.m., 9:30 p.m.; 13, 5:30 p.m.; 17, 12:30 p.m.; 21, 10:45 p.m.; 25, 12:00 a.m.; 29, 1:30 p.m.
'Crónica de una Fuga' ★★★ [2006, Suspenso] 'Rated R' Rodrigo De la Serna, Pablo Echarri. Argentinos secuestran y torturan al portero de un equipo. (1 hr., 43 min.) HBO-PLUS oct. 8, 12:00 a.m.
'Cuatro Mujeres y un Destino' ★★ [1994, Western] 'Rated R' Madeleine Stowe, Mary Stuart Masterson. Debido a las circunstancias cuatro mujeres infringen la ley. (1 hr., 39 min.) CINE-E oct. 25, 8:45 a.m., 1:55 p.m. CMIX oct. 12, 6:25 a.m.
'Cuestión de Honor' ★★★½ [1992, Drama] 'Rated R' Tom Cruise, Jack Nicholson. Un abogado trata de probar la inocencia de dos marinos. (2 hrs., 18 min.) MAX-E oct. 27, 10:30 a.m.

D

'La Dalia Negra' ★★½ [2006, Misterio] 'Rated R' Josh Hartnett, Scarlett Johansson. Dos policías investigan el asesinato de una actriz en Los Ángeles. (2 hrs., 1 min.) MAX-E oct. 25, 7:30 p.m.; 31, 9:15 p.m.
'Darkman 2: El Regreso de Durant' ★★½ [1995, Terror] 'Rated R' Arnold Vosloo, Larry Drake. Un científico impide el ascenso de un jefe del crimen. (1 hr., 33 min.) CINE-E oct. 6, 12:30 a.m. CMIX oct. 30, 7:15 a.m.
'Darkman 3: Muere Darkman Muere' ★★ [1996, Terror] 'Rated R' Jeff Fahey, Arnold Vosloo. Gángster enfrenta a Darkman quien está necesitado de dinero. (1 hr., 27 min.) CMIX oct. 7, 4:50 a.m.; 31, 4 a.m.
'De Talla Grande' ★★½ [2008, Drama] 'Rated NR' Nikki Blonsky, Annie Potts. Una adolescente obesa enfrenta a unos bromistas de su escuela. (1 hr., 36 min.) MOVIE-E oct. 6, 9:30 p.m.; 12, 12:00 p.m., 4:45 a.m.; 18, 9:20 a.m., 1:15 a.m.; 23, 7:40 p.m.; 28, 4:20 p.m.
'De Vuelta al Insti' ★★ [2005, Comedia] 'Rated R' Amy Sedaris, Deborah Rush. Jerri Blank, la ex convicta, se inscribe en la prepa. (1 hr., 37 min.) HBO-PLUS oct. 7, 11:15 p.m.; 10, 10:45 p.m.; 13, 9:30 p.m., 11:30 p.m.; 16, 1:30 a.m.; 19, 12:45 a.m.; 22, 3:40 p.m.
'Deber Cívico' ★½ [2006, Drama] 'Rated R' Peter Krause, Kari Matchett. Un hombre sospecha que su vecino es un terrorista. (1 hr., 38 min.) HBO-E oct. 6, 2:45 a.m.; 14, 11:15 a.m.; 24, 9:30 p.m.; 29, 4:25 a.m.
'Delincuentes por Amor' [1989, Drama] 'Rated NR' Kylie Minogue, Charlie Schlatter. Unos padres tratan de separar a sus hijos enamorados. (1 hr., 41 min.) MAX-E oct. 29, 12:45 a.m.
'Delirious' [2005, Comedia-Drama] 'Rated NR' Steve Buscemi, Michael Pitt. Les planea vengarse por sus celos. (1 hr., 47 min.) HBO-E oct. 13, 9:30 p.m.; 19, 1:30 p.m.; 24, 7:30 p.m.
'Depredador 2' ★★ [1990, Ciencia Ficción] 'Rated R' Danny Glover, Gary Busey. Dos policías persiguen a criatura extraterrestre asesina. (1 hr., 49 min.) CINE-E oct. 3, 2:55 p.m.; 25, 12:50 a.m. CMIX oct. 29, 7:35 a.m.
'Desafío a los Gigantes' ★★ [2006, Drama] 'Rated PG' Alex Kendrick, Shannen Fields. Un entrenador cristiano de fútbol inspira a sus jugadores. (1 hr., 51 min.) HBO-E oct. 12, 2:40 p.m.; 29, 9:10 p.m.
'Descarrilados' ★★ [2005, Suspenso] 'Rated R' Clive Owen, Jennifer Aniston. Amantes adúlteros enfrentan a un violento chantajista. (1 hr., 47 min.) HBO-E oct. 1, 10:30 p.m.; 30, 7:30 p.m. MAX-E oct. 7, 5:15 p.m.; 27, 5:30 p.m.
'Desde Adentro' [2005, Drama] 'Rated NR' Eriq La Salle, Steven Weber. Médico misterioso termina con tranquilidad de familias. (1 hr., 30 min.) MOVIE-E oct. 5, 3:50 p.m.; 6, 7:35 a.m.; 10, 2:40 p.m.; 14, 6:15 p.m.; 20, 2:35 p.m., 1:15 a.m.; 29, 3:10 a.m.
'Desenfocado' ★★★½ [2002, Biografía] 'Rated R' Greg Kinnear, Willem Dafoe. Basada en la vida y misteriosa muerte del actor Bob Crane. (1 hr., 44 min.) MAX-E oct. 1, 12:00 a.m.; 10, 11 p.m.
'Desesperación. De Stephen King' ★★ [2006, Terror] 'Rated R' Tom Skerritt, Steven Weber. Un ente malévolo devora humanos en una zona de Nevada. (2 hrs., 24 min.) MAX-E oct. 18, 1 a.m.
'Deslizando a la Gloria' ★★★ [2007, Comedia] 'Rated PG-13' Will Ferrell, Jon Heder. Dos patinadores rivales compiten como una pareja. (1 hr., 33 min.) MOVIE-E oct. 1, 7:45 p.m.; 2, 12:45 p.m.; 14, 8 a.m., 7:50 p.m.; 25, 9:30 p.m.; 31, 11:30 a.m.
'Después de Oscurecer mi Amor' ★★★ [1990, Drama de Crimen] 'Rated R' Jason Patric, Rachel Ward. Tres secuestradores se ven divididos por la desconfianza. (1 hr., 54 min.) FX oct. 15, 2:30 a.m.; 22, 1:30 p.m.
'Destino Final 3' ★★ [2006, Terror] 'Rated R' Mary Elizabeth Winstead, Ryan Merriman. La muerte acecha a los sobrevivientes de un accidente. (1 hr., 32 min.) HBO-E oct. 3, 8:30 p.m.; 6, 1:25 p.m.
'Un Detective Suelto en Hollywood 3' ★★½ [1994, Comedia-Drama] 'Rated R' Eddie Murphy, Judge Reinhold. Alex Foley descubre actividades criminales en un parque. (1 hr., 45 min.) FX oct. 26, 9:30 p.m.; 29, 2:30 p.m.
'Un Día de Nieve' ★★ [2000, Comedia] 'Rated PG' Chris Elliott, Mark Webber. Estudiantes intentan mantener cerrada su escuela por segundo día. (1 hr., 29 min.) CMIX oct. 1, 3 p.m., 3:50 a.m.; 8, 10 a.m.; 20, 2:30 a.m.
'Un Día Muy Especial' ★★½ [1996, Comedia Romántica] 'Rated PG' Michelle Pfeiffer, George Clooney. Una pareja con mucho estrés quiere darle lugar al amor. (1 hr., 48 min.) CINE-E oct. 17, 2 p.m.; 24, 1:55 a.m.; 26, 10:10 a.m. CMIX oct. 9, 7:10 a.m.
'Un Día Perfecto' [2006, Drama] Rob Lowe, Paget Brewster. Un misterioso extraño ayuda a una autora a volver al camino. (1 hr., 36 min.) HBO-E oct. 5, 12:00 p.m.; 10, 5:45 p.m.; 16, 4:50 p.m.; 20, 3:45 p.m.; 28, 10:55 p.m.
'El Día que Mataron a Kennedy' ★★½ [2006, Drama Histórico] 'Rated R' Anthony Hopkins, Harry Belafonte. Varias personas coinciden durante el asesinato de RFK. (1 hr., 59 min.) MOVIE-E oct. 5, 5:25 p.m.; 6, 12:30 p.m.; 13, 11:45 p.m.; 24, 5:40 p.m.; 29, 1:20 p.m.
'El Diablo Metió la Mano' ★½ [1999, Terror] 'Rated R' Devon Sawa, Seth Green. La mano derecha de un adolescente es poseída por un demonio. (1 hr., 30 min.) MAX-E oct. 1, 5:30 a.m.; 6, 6:15 a.m.; 9, 3:30 a.m.; 13, 4:30 a.m.; 17, 6:15 a.m.
'Diamante de Sangre' ★★★ [2006, Aventura] 'Rated R' Leonardo DiCaprio, Jennifer Connelly.

Dos hombres unen fuerzas para recuperar una gema invaluable. (2 hrs., 18 min.) HBO-PLUS **oct. 5, 5 p.m.; 9, 11:30 p.m.; 16, 9:30 p.m.**
'Días de Trueno' ★★½ [1990, Acción] 'Rated PG-13' Tom Cruise, Robert Duvall. Piloto de carreras hace todo lo posible por triunfar. (1 hr., 47 min.) CINE-E **oct. 21, 4 a.m.; 27, 9:20 a.m.; 29, 1:50 p.m.** CMIX **oct. 5, 1:50 p.m.; 6, 1:20 a.m.; 14, 2:20 p.m.**
'Didi Quer Ser Crianca' (2 hrs.) MAX-E **oct. 1, 8:45 a.m.; 6, 4:30 a.m.; 10, 10:45 a.m.; 16, 6:15 a.m.**
'Diez Canoas' ★★★ [2006, Aventura] 'Rated NR' Jamie Gulpilil, Peter Minygululu. Minygululu enseña buenos modales a su hermano Davindi. (1 hr., 31 min.) HBO-PLUS **oct. 11, 12:30 a.m.**
'Dios o Demonio' [2006, Drama] 'Rated NR' Juan Luis Galiardo, Ofelia Medina. Fidel Castro naufraga en las costas de Miami, Florida. (1 hr., 35 min.) MOVIE-E **oct. 3, 8:05 p.m.; 7, 11:15 p.m.; 8, 5:20 a.m.; 11, 12:05 p.m., 3:10 a.m.; 16, 1:35 p.m.; 31, 5:55 a.m.**
'Disciples of the 36th Chamber' ★ [1984, Aventura] 'Rated NR' Liu Chia-Hui, Hou Hsiao. Estudiantes de Shaolin arruinan la boda real de Manchu. (1 hr., 35 min.) FX **oct. 2, 1:30 p.m.**
'Distraído y Millonario' [2006, Comedia] 'Rated R' Chevy Chase, Penelope Ann Miller. Henry tiene problemas después de cambiar unos portafolios. (1 hr., 38 min.) HBO-E **oct. 10, 11:10 a.m.; 22, 9:25 p.m.**
'Doble Identidad' ★ [2001, Comedia] 'Rated PG-13' Eddie Griffin, Orlando Jones. Un banquero fugitivo intercambia identidad con un estafador. (1 hr., 28 min.) MAX-E **oct. 12, 3 a.m.; 22, 10:15 a.m.**
'Dos Destinos' ★★★ [1992, Drama] 'Rated R' Brooke Adams, Ione Skye. Una mesera divorciada en su lucha por criar a dos hijas. (1 hr., 40 min.) HBO-E **oct. 1, 12:30 a.m.; 9, 12:15 a.m.**
'Dos por el Dinero' ★★½ [2005, Drama] 'Rated R' Al Pacino, Matthew McConaughey. Dos hombres venden sus pronósticos de fútbol a apostadores. (2 hrs., 2 min.) CINE-E **oct. 3, 10:10 p.m., 2:10 a.m.; 11, 9:10 p.m.**
'Dos Semanas' ★★ [2006, Comedia-Drama] 'Rated R' Sally Field, Ben Chaplin. Cuatro adultos se reúnen en la casa de su madre moribunda. (1 hr., 38 min.) MOVIE-E **oct. 5, 10:50 p.m., 12:50 a.m.; 6, 2:35 p.m.; 11, 3:30 p.m.; 23, 2:55 a.m.; 29, 6:05 a.m.**
'007 Casino Royale' ★★★ [2006, Acción] 'Rated PG-13' Daniel Craig, Eva Green. James Bond juega póquer con hombre que financia terroristas. (2 hrs., 24 min.) CINE-E **oct. 1, 11 p.m.; 4, 3:30 a.m.; 17, 11:25 p.m.; 19, 5:15 p.m.; 25, 4 a.m.; 27, 3 p.m.; 29, 9:25 p.m.** CMIX **oct. 13, 10:10 p.m.; 25, 5 p.m.**
'Dr. Bell and Mr. Doyle: The Dark Beginnings of Sherlock Holmes' [2000, Misterio] 'Rated NR' Robin Laing, Ian Richardson. Arthur Conan Doyle y su tutor buscan a un asesino en serie. (3 hrs.) HBO-E **oct. 17, 8 a.m.; 22, 3:45 p.m.; 28, 7:15 a.m.**
'Dracula' [2006, Terror] 'Rated NR' David Suchet, Marc Warren. El Conde Drácula arruina los planes de una pareja inglesa. (1 hr., 30 min.) HBO-PLUS **oct. 9, 3:30 a.m.**
'Dreamland' ★★½ [2006, Drama] 'Rated PG-13' Agnes Bruckner, Kelli Garner. Dos amigas se enamoran del nuevo residente. (1 hr., 28 min.) HBO-PLUS **oct. 7, 7:30 p.m.; 13, 4 p.m.; 16, 12:00 a.m.; 19, 1:55 p.m.; 22, 2:15 a.m.; 25, 3:30 a.m.**
'Duelo de Asesinos' ★★★ [2006, Western] 'Rated R' Liam Neeson, Pierce Brosnan. Un cazador y cuatro pistoleros persiguen implacablemente a un hombre. (1 hr., 55 min.) MOVIE-E **oct. 2, 4:10 p.m., 3:05 a.m.; 11, 11:25 p.m.; 12, 5:45 p.m.; 15, 3:25 p.m.; 21, 8:20 a.m., 3:10 a.m.**
'Los Dukes de Hazzard: El Comienzo' [2007, Comedia] 'Rated R' Jonathan Bennett, Randy Wayne. Los Dukes deben evitar que Boss tome la granja de su tío. (1 hr., 35 min.) MAX-E **oct. 21, 6:30 a.m.; 31, 5 a.m.**
'Duro de Matar 2' ★★★ [1990, Acción] 'Rated R' Bruce Willis, Bonnie Bedelia. Policía se enfrenta a terroristas en Washington, D.C. (2 hrs., 4 min.) CINE-E **oct. 5, 12:05 p.m.; 6, 9:35 a.m.** CMIX **oct. 17, 6:45 p.m.; 21, 10:15 p.m.; 27, 8 a.m.**
'Duro de Matar 4.0' ★★★ [2007, Acción] 'Rated PG-13' Bruce Willis, Justin Long. Las computadoras de Estados Unidos son atacadas. (2 hrs., 9 min.) MOVIE-E **oct. 3, 10:40 a.m.; 15, 5:25 p.m., 1:05 a.m.; 26, 5:25 p.m.**
'Duro de Matar: La Venganza' ★★★ [1995, Acción] 'Rated R' Bruce Willis, Jeremy Irons. Un policía de Nueva York lucha contra un terrorista loco. (2 hrs., 8 min.) MAX-E **oct. 5, 12:30 p.m.; 9, 12:15 p.m.; 13, 3:15 p.m.; 17, 1:30 p.m.; 22, 11:45 a.m.**
'The Dying Gaul' ★★½ [2005, Drama] 'Rated R' Peter Sarsgaard, Campbell Scott. Un escritor gay se hace amigo de un famoso de Hollywood y esposa. (1 hr., 41 min.) HBO-E **oct. 3, 10:15 p.m.; 15, 11:15 p.m.; 21, 3 a.m.**

E

'Ed Wood' ★★★ [1994, Biografía] 'Rated R' Johnny Depp, Martin Landau. Basada en la vida del extraño y peculiar director de cine. (2 hrs., 4 min.) MAX-E **oct. 24, 2:45 a.m.**
'Edmond' ★★½ [2005, Drama] 'Rated R' William H. Macy, Jeffrey Combs. Un hombre libera la rabia que ha suprimido toda su vida. (1 hr., 22 min.) MAX-E **oct. 24, 1:15 a.m.**
'El Efecto Mariposa 2' [2006, Suspenso] 'Rated R' Eric Lively, Erica Durance. Un hombre viaja al pasado para prevenir tres muertes. (1 hr., 32 min.) HBO-PLUS **oct. 18, 7:30 p.m.; 21, 9:05 p.m.; 24, 11:45 p.m.; 27, 9:45 p.m.; 30, 4:45 p.m.**
'Elipsis' [2006, Drama de Crimen] 'Rated NR' Edgar Ramirez, Erich Wildpret. Un plan de secuestro involucra a un actor y a un diseñador. (1 hr., 30 min.) MOVIE-E **oct. 27, 9:30 p.m.; 30, 7:50 p.m.**
'En Busca de la Felicidad' ★★★ [2006, Drama] 'Rated PG-13' Will Smith, Jaden Christopher Syre Smith. Un padre soltero lucha por conseguir una mejor vida para él y su hijo. (1 hr., 56 min.) MAX-E **oct. 27, 7:30 p.m., 9:30 p.m.**
'En Busca del Honor' ★★★ [1995, Drama Documental] 'Rated PG-13' Don Johnson, Craig Sheffer. Unos soldados tratan de salvar a 400 caballos de caballería. (1 hr., 51 min.) HBO-PLUS **oct. 15, 5:15 a.m.; 19, 7:30 a.m.; 21, 12:45 a.m.**
'En el 66' ★★ [2006, Biografía] 'Rated PG-13' Helena Bonham Carter, Eddie Marsan. El bar mitzvah de un joven coincide con la Copa del Mundo. (1 hr., 33 min.) CINE-E **oct. 1, 8:50 a.m.; 22, 2:50 a.m.** CMIX **oct. 9, 1:30 a.m.**
'En el Futuro, Quizás' ★★ [1999, Comedia] 'Rated NR' Romain Duris, Jean-Paul Belmondo. Un hombre viaja del 31 de diciembre de 1999 al 31 del 2070. (1 hr., 46 min.) MAX-E **oct. 19, 12:30 p.m.**
'En el Nombre del Honor' ★★★ [2006, Drama] 'Rated PG-13' Tim Robbins, Derek Luke. Un petrolero sudafricano se convierte en un libertador. (1 hr., 42 min.) MOVIE-E **oct. 4, 2:20 p.m., 10:20 p.m.**
'En la Cuerda Floja' ★ [1992, Comedia] 'Rated PG' Matthew Broderick, Jeffrey Jones. Un joven educado busca a su hermana en un pueblo. (1 hr., 22 min.) CINE-E **oct. 13, 4:25 a.m.; 14, 1 a.m.; 20, 5:45 a.m.; 25, 12:20 p.m.; 28, 3:05 a.m.** CMIX **oct. 6, 7:55 a.m.**
'En la Línea de Fuego' ★★★ [1993, Suspenso] 'Rated R' Clint Eastwood, John Malkovich. Agente del servicio secreto lucha por evitar un asesinato. (2 hrs., 8 min.) HBO-E **oct. 9, 1:50 p.m.; 22, 10 a.m.; 26, 10:20 a.m.**
'En la Mira del Enemigo' ★★★ [1981, Suspenso] 'Rated R' Donald Sutherland, Kate Nelligan. Un espía nazi se envuelve con una mujer escocesa. (1 hr., 51 min.) CINE-E **oct. 20, 11:25 p.m.**
'En las Tinieblas' [2006, Suspenso] 'Rated R' Demi Moore, Therese Bradley. Una escritora intenta dar con un asesino en un lugar remoto. (1 hr., 42 min.) CINE-E **oct. 6, 3:45 p.m.; 7, 9:40 a.m.** CMIX **oct. 20, 8:05 a.m.**
'Un Encuentro Inesperado' ★★ [2006, Comedia Romántica] 'Rated PG-13' Sanaa Lathan, Simon Baker. Una mujer profesionista busca el amor. (1 hr., 40 min.) CINE-E **oct. 11, 1:40 p.m.; 15, 5:40 p.m.; 19, 12:40 a.m.**
'Un Enemigo en Casa' ★★★ [2007, Suspenso] 'Rated PG-13' Chris Cooper, Ryan Phillippe. Un joven empleado del FBI investiga a un hombre traidor. (1 hr., 50 min.) MOVIE-E **oct. 2, 1:05 a.m.; 8, 5:25 p.m.; 9, 5:05 a.m.; 18, 9:30 p.m.; 24, 12:35 p.m., 4:55 a.m.; 29, 1:10 a.m.**
'Engañarse y Rascarse Imposible Parar' [2006, Comedia] 'Rated NR' Adriana Esteves, Cássio Gabus Mendes. Una sirvienta cree que su jefe engaña a su esposa. (1 hr., 32 min.) MOVIE-E **oct. 4, 5:45 a.m.; 6, 2:55 a.m.; 11, 8:45 a.m.; 15, 3:25 a.m.**
'El Engaño' ★★½ [1999, Drama de Crimen] 'Rated R' Alessandro Nivola, Reese Witherspoon. Dos amantes planean apoderarse de la fortuna de un amigo. (1 hr., 32 min.) CINE-E **oct. 25, 9:15 p.m.** CMIX **oct. 3, 12:30 p.m.; 14, 2:20 a.m.**
'Entre Dos Mundos' ★½ [2005, Suspenso] 'Rated NR' Poppy Montgomery, Adam Kaufman. Un abogado viaja a Tijuana para encontrar a su hermana desaparecida. (1 hr., 32 min.) MOVIE-E **oct. 5, 12:30 p.m.; 6, 5:55 a.m.; 9, 5:45 p.m.; 15, 9 a.m.; 20, 2:55 a.m.; 21, 3:55 p.m.**
'La Era de los Milagros' ★½ [1996, Drama] 'Rated NR' Alan Tam, Anita Yuen. Una viuda hace un trato con la Muerte para salvar la vida de su hijo. (1 hr., 40 min.) MAX-E **oct. 1, 11:45 a.m.; 6, 1:45 p.m.; 10, 12:15 p.m.; 16, 2 p.m.**
'La Era del Vampiro' ★ [2002, Acción] 'Rated R' Chan Kwok Kwan, Ken Chang. Unos guerreros desafían a una horda de inmortales criaturas. (1 hr., 30 min.) MAX-E **oct. 22, 1 a.m.; 28, 3:30 a.m.**
'Eragon' ★★ [2006, Fantasía] 'Rated PG' Ed Speleers, Jeremy Irons. El huevo de un dragón coloca a un granjero en su destino. (1 hr., 43 min.) CINE-E **oct. 26, 3:50 p.m.; 27, 5:50 a.m.** CMIX **oct. 5, 12:05 p.m.; 17, 5:40 a.m.; 23, 11:35 a.m.**
'Escalofrío' ★★ [2007, Terror] 'Rated R' Emily Blunt, Ashton Holmes. Fantasmas amenazan a dos estudiantes en un camino desértico. (1 hr., 31 min.) MAX-E **oct. 8, 6 p.m.; 11, 3 p.m.; 14, 9:15 p.m.; 17, 5:15 p.m., 7:30 p.m.; 20, 4:15 p.m.; 23, 6 p.m.; 29, 3 p.m.**
'Escándalo' ★★★ [2006, Drama] 'Rated R' Cate Blanchett, Judi Dench. Una maestra vive un romance con uno de sus estudiantes. (1 hr., 38 min.) CINE-E **oct. 21, 7:30 p.m.; 22, 1:05 a.m.** CMIX **oct. 4, 5:55 p.m.; 18, 12:50 a.m.; 24, 7:25 p.m.**
'Escándalos de Telenovela' ★★½ [1991, Comedia] 'Rated PG-13' Sally Field, Kevin Kline. Una rival conspira para arruinar la carrera de una actriz. (1 hr., 37 min.) CINE-E **oct. 1, 10:35 a.m.; 11, 8:15 a.m.; 14, 2:35 a.m.** CMIX **oct. 6, 2:55 p.m.; 21, 6 a.m.**
'Escritores de la Libertad' ★★★ [2007, Drama] 'Rated PG-13' Hilary Swank, Patrick Dempsey. Una maestra inspira a unos adolescentes para creer en ellos. (2 hrs., 3 min.) MOVIE-E **oct. 23, 9:30 p.m., 4:45 a.m.; 26, 9:30 p.m.; 29, 3:25 p.m., 11 p.m.**
'Esperanza y Gloria' ★★★½ [1987, Comedia-Drama] 'Rated PG-13' Sebastian Rice-Edwards, Sarah Miles. Autobiografía de Boorman sobre Londres en II Guerra Mundial. (1 hr., 51 min.) MAX-E **oct. 24, 8:15 a.m.**
'La Esposa de mi Vecino' [2007, Adulto] 'Rated NR' Holly Morgan, Katarina Kat. Amistosos vecinos comparten mas que tazas de azúcar. (1 hr., 30 min.) MAX-E **oct. 4, 10:30 p.m.; 7, 12:00 a.m.; 9, 10:15 p.m.**
'Las Estafadoras' ★★½ [2001, Comedia] 'Rated PG-13' Sigourney Weaver, Jennifer Love Hewitt. Unas estafadoras, madre e hija, roban dinero y corazones. (2 hrs., 3 min.) HBO-E **oct. 8, 9:15 a.m.; 19, 10:30 a.m.; 23, 8:45 a.m.**
'Esto es Todo Amigos' ★★ [2005, Comedia-Drama] 'Rated PG-13' Peter Falk, Paul Reiser. Un hombre y su padre estrechan su relación durante un viaje. (1 hr., 37 min.) CINE-E **oct. 18, 6:05 a.m., 3:10 p.m.** CMIX **oct. 13, 6:45 p.m.; 15, 1:40 p.m.; 30, 1:40 a.m.**
'Everyone Stares: The Police Inside Out' ★★ [2006, Documental] 'Rated NR' Stewart Copeland revela vídeos caseros de The Police. (1 hr., 14 min.) HBO-PLUS **oct. 5, 8:15 a.m.; 16, 1:50 p.m.**
'Evita' ★★★ [1996, Musical] 'Rated PG' Madonna, Antonio Banderas. Basada en la obra musical sobre la vida de Eva Perón. (2 hrs., 14 min.) MAX-E **oct. 11, 4:30 a.m.**
'Los Excéntricos Tenenbaums' ★★½ [2001, Comedia-Drama] 'Rated R' Gene Hackman, Anjelica Huston. Un patriarca planea reconciliarse con su familia. (1 hr., 48 min.) MAX-E **oct. 4, 2:15 p.m.; 14, 2:30 p.m.; 24, 9:30 p.m.**
'Excesos de Juventud' ★★ [2006, Drama] 'Rated R' Aml Ameen, Red Madrell. Adolescentes pasan dos días salvajes en Londres. (1 hr., 27 min.) HBO-E **oct. 7, 9:30 p.m.; 18, 1 a.m.; 29, 2:45 a.m.**
'Experta en Bodas' ★★ [2001, Comedia Romántica] 'Rated PG-13' Jennifer Lopez, Matthew McConaughey. Una mujer solitaria se enamora de un pediatra comprometido. (1 hr., 42 min.) HBO-E **oct. 17, 9:45 a.m.; 25, 5:30 a.m.** MAX-E **oct. 3, 10:15 p.m.; 6, 5:30 p.m.; 11, 10:45 a.m.**
'Un Experto en Diversiones' ★★★ [1986, Comedia] 'Rated PG-13' Matthew Broderick, Alan Ruck. Un estudiante planea un día de travesuras en Chicago. (1 hr., 43 min.) CINE-E **oct. 14, 1:55 p.m.; 17, 8:10 a.m.** CMIX **oct. 5, 10:25 a.m.**
'Exterminio' ★★★ [2007, Terror] 'Rated R' Robert Carlyle, Rose Byrne. El portador de un virus peligroso reinfecta a Londres. (1 hr., 40 min.) MOVIE-E **oct. 1, 4:10 p.m., 1:10 a.m.**

F

'Fachada' ★★★ [1993, Drama] 'Rated R' Tom Cruise, Jeanne Tripplehorn. Un joven abogado es contratado por una siniestra compañía. (2 hrs., 34 min.) FX **oct. 30, 3:30 a.m.**
'Factory Girl' ★★ [2006, Drama Documental] 'Rated NR' Sienna Miller, Guy Pearce. Edie Sedgwick se convierte en la musa de Andy Warhol. (1 hr., 30 min.) HBO-E **oct. 6, 11:05 p.m.; 10, 11:05 p.m.; 16, 9 p.m.; 19, 8:40 p.m.; 24, 5:50 p.m.; 29, 11:10 p.m.**
'The Fallen Ones' [2005, Terror] 'Rated NR' Casper Van Dien, Kristen Miller. Un arqueólogo encuentra los restos de un guerrero. (1 hr., 40 min.) FX **oct. 2, 2:30 a.m.**
'El Fanático' ★½ [1996, Suspenso] 'Rated R' Robert De Niro, Wesley Snipes. Una estrella de béisbol es acechada por fanático psicótico. (1 hr., 57 min.) HBO-PLUS **oct. 6, 8:07 a.m.; 14, 11:05 p.m.; 29, 10:35 a.m.**
'Fanáticos del Señor de los Anillos' [2005, Documental] 'Rated PG-13' Influencia de J.R.R. Tolkien con "The Lord of the Rings." (1 hr., 37 min.) MAX-E **oct. 27, 5 a.m.**
'Fanny Hill' [1983, Romance] 'Rated R' Lisa Raines, Oliver Reed. (1 hr., 32 min.) MAX-E **oct. 3, 11:45 a.m.; 6, 9:45 a.m.; 9, 5 a.m.; 15, 1:15 p.m.; 21, 1 p.m.**
'El Fantasma' ★★½ [1996, Acción] 'Rated PG' Billy Zane, Kristy Swanson. Un vengador debe frustrar el plan diabólico de un criminal. (1 hr., 40 min.) FX **oct. 20, 1:30 p.m.**
'Fantasmas de Marte' ★½ [2001, Ciencia Ficción] 'Rated R' Ice Cube, Natasha Henstridge. Malévolas fuerzas se apoderan de una colonia minera. (1 hr., 37 min.) HBO-E **oct. 8, 10:40 p.m.; 13, 2:45 a.m.; 21, 1:15 a.m.**
'Los 4 Fantásticos y Silver Surfer' ★★ [2007, Ciencia Ficción] 'Rated PG' Ioan Gruffudd, Jessica Alba. Un mensajero intergaláctico prepara destrucción de Tierra. (1 hr., 32 min.) CMIX **oct. 26, 8:30 p.m.**
'La Farsa de los Penguinos' [2007, Comedia] 'Rated R' Voices of Christina Applegate, Lewis Black. Un pingüino busca el amor con sus amigos hedonistas. (1 hr., 20 min.) HBO-PLUS **oct. 2, 6:45 a.m.**
'F.ck' ★★½ [2005, Documental] 'Rated NR' El origen y popularidad de cierta obscenidad. (1 hr., 31 min.) HBO-E **oct. 3, 12:00 a.m.; 19, 12:15 a.m.; 28, 9:20 p.m.**
'Fido' ★★★ [2007, Terror] 'Rated R' Carrie-Anne Moss, Billy Connolly. El mejor amigo de un niño es su zombie. (1 hr., 31 min.) HBO-E **oct. 31, 7:30 p.m.**
'La Fiesta de Dave Chappelle' ★★★ [2005, Documental] 'Rated R' Dave Chappelle y gente de Ohio disfrutan un concierto en NY. (1 hr., 43 min.) CINE-E **oct. 18, 11:20 p.m.**
'La Fiesta de Dave Chappelle' ★★★ [2005, Documental] 'Rated NR' Dave Chappelle y gente de Ohio disfrutan un concierto en NY. (1 hr., 50 min.) CMIX **oct. 16, 10:25 a.m.; 22, 3:10 a.m.**
'Flicka' ★★½ [2006, Drama] 'Rated PG' Alison Lohman, Tim McGraw. La hija adolescente de un ranchero entrena a una yegua. (1 hr., 35 min.) CINE-E **oct. 5, 3:55 p.m.; 8, 10:40 a.m.; 23, 7:55 a.m., 5:40 p.m.** CMIX **oct. 1, 4:35 p.m.; 25, 7:55 a.m.**
'Formosa' [2005, Comedia] 'Rated NR' Jamieson Stern, Jessica Kiper. Productores de cine educativo intentan salvar a su empresa. (1 hr., 26 min.) MOVIE-E **oct. 1, 3 a.m.; 13, 7:15 a.m., 2:20 p.m.; 30, 4:20 a.m.**
'Frankenstein: el Regreso' ★★½ [2004, Terror] 'Rated NR' Parker Posey, Vincent Perez. Un detective encuentra un doctor eterno y sus creaciones. (1 hr., 36 min.) CMIX **oct. 2, 4:10 p.m.; 31, 8:15 p.m.**
'Frankenstein Perdido en el Tiempo' ★★★ [1990, Ciencia Ficción] 'Rated R' John Hurt, Raul Julia. Científico del futuro encuentra personajes de Mary Shelley. (1 hr., 26 min.) MAX-E **oct. 14, 3:45 a.m.; 28, 2 a.m.**
'Frecuencia Mortal' ★★★ [2001, Suspenso] 'Rated R' Steve Zahn, Paul Walker. Dos hermanos provocan la ira del operador de un trailer. (1 hr., 36 min.) FX **oct. 28, 3:30 a.m.**
'Freedom's Fury' ★★★ [2006, Documental] 'Rated NR' U.R.S.S. y Hungría juegan polo en las Olimpiadas del 1956. (1 hr., 30 min.) HBO-E **oct. 7, 12:55 a.m.; 21, 4:45 a.m.**
'Fuego en el Cielo' ★★ [1993, Drama] 'Rated PG-13' D.B. Sweeney, Robert Patrick. Un leñador afirma que fue secuestrado por extraterrestres. (1 hr., 47 min.) CINE-E **oct. 1, 4:25 p.m.; 3, 9:20 a.m.**
'Fuego Mortal' [2003, Suspenso] 'Rated NR' Michael Preston, Jordan Seider. Dos hermanas deben salvar animales en peligro. (1 hr., 33 min.) HBO-PLUS **oct. 24, 4 p.m.; 27, 10 a.m.**
'La Fuente de la Vida' ★★½ [2006, Ciencia Ficción] 'Rated PG-13' Hugh Jackman, Rachel Weisz. Un hombre busca la inmortalidad. (1 hr., 36 min.) CINE-E **oct. 13, 7:30 p.m.; 19, 7:30 p.m.; 22, 11:50 a.m.; 30, 5:40 p.m.** CMIX **oct. 11, 7:30 p.m.; 16, 10:30 p.m.; 26, 3:30 p.m.**
'Fuera del Mapa' ★★★ [2003, Drama] 'Rated PG-13' Joan Allen, Valentina de Angelis. Un agente del IRS impacta vidas de familia de Nuevo México. (1 hr., 52 min.) CINE-E **oct. 2, 5:30 a.m.; 16, 6:25 a.m.; 18, 11:25 a.m.** CMIX **oct. 9, 5:15 a.m.**
'La Fuga' [2001, Drama de Crimen] 'Rated NR' Miguel Ángel Solá, Ricardo Darín. En el verano de 1928, varios presos se fugan de una cárcel. (1 hr., 57 min.) MAX-E **oct. 7, 10 p.m.; 10, 4:30 p.m.; 15, 9:15 p.m.; 20, 1:45 p.m.**
'La Fuga' ★★½ [1994, Acción] 'Rated R' Alec Baldwin, Kim Basinger. Un par de ladrones, esposo y esposa, huye por una traición. (1 hr., 55 min.) MAX-E **oct. 2, 4:30 p.m.**
'Un Funeral de Película' ★★½ [2001, Comedia] 'Rated PG' Ge You, Rosamund Kwan. Un camarógrafo chino planea elaborado sepelio para un amigo. (1 hr., 40 min.) HBO-E **oct. 6, 9:15 p.m.; 30, 8:10 a.m.**
'Furia de Venganza' ★★ [1992, Aventura] 'Rated R' Brandon Lee, Powers Boothe. Unos mafiosos acechan a un maestro de artes marciales. (1 hr., 35 min.) FX **oct. 30, 2:30 p.m.**

G

'Garage' [2007, Drama] 'Rated NR' Pat Shortt, Anne Marie Duff. El dueño de una gasolinera en irlanda desea tener intimidad. (1 hr., 25 min.) MOVIE-E **oct. 4, 9:35 a.m., 3 a.m.; 8, 12:55 a.m.**
'Gas' 2004. (2 hrs.) FX **oct. 27, 3:30 a.m.; 31, 2:30 p.m.**
'Genghis Khan: Hasta el Fin de la Tierra y el Mar' [2007, Drama Histórico] 'Rated R' Takashi Sorimachi, Yusuke Hirayama. El conquistador mongol enfrenta conflictos y traiciones. (2 hrs., 16 min.) MOVIE-E **oct. 7, 1 a.m.; 12, 9:35 a.m.; 17, 11:25 p.m.; 25, 12:40 a.m.**
'Ghetto' ★★ [2005, Drama Histórico] 'Rated NR' Sebastian Hülk, Heino Ferch. Judíos abren un teatro para entretener Nazis ocupantes. (1 hr., 51 min.) MAX-E **oct. 27, 1:15 a.m.**
'Ghost, La Sombra del Amor' ★★★ [1990, Fantasía] 'Rated PG-13' Patrick Swayze, Demi Moore. Una víctima de asesinato vuelve para rescatar a su esposa. (2 hrs., 7 min.) CINE-E **oct. 3, 5:05 a.m.; 12, 12:35 p.m.**
'Ghosts of Abu Ghraib' [2007, Documental] 'Rated NR' Soldados estadounidenses abusan de reos en prisión de Irak. (1 hr., 21 min.) MAX-E **oct. 16, 7:45 p.m.**
'Glastonbury: En Vivo' ★★ [2006, Documental] 'Rated R' El Festival de Glastonbury presenta a músicos desde 1970. (2 hrs., 15 min.) HBO-E **oct. 10, 4 a.m.; 15, 8:10 a.m.**
'Goal!' ★★½ [2005, Drama] 'Rated PG' Kuno Becker, Alessandro Nivola. Un cocinero logra jugar fútbol en Inglaterra. (2 hrs., 1 min.) MAX-E **oct. 12, 12:30 p.m.**
'Godzilla 2000' ★★½ [2000, Ciencia Ficción] 'Rated PG' Takehiro Murata, Shiro Sano. Tokio es azotada cuando Godzilla combate a extraterrestres. (1 hr., 37 min.) HBO-E **oct. 2, 7:30 a.m.; 3, 5:15 a.m.; 26, 2:05 a.m.**

'Golden Door' ★★★ [2006, Drama] 'Rated PG-13' Charlotte Gainsbourg, Vincenzo Amato. Sicilianos emigran a los Estados Unidos. (1 hr., 57 min.) MAX-E **oct. 3, 3:30 p.m.; 8, 1:30 p.m.; 13, 10:30 p.m.; 23, 9:30 p.m.; 26, 8:45 a.m.**

'Golpe al Sistema' ★★ [2006, Misterio] 'Rated R' Chad Allen, Morgan Fairchild. Un detective homosexual investiga un asesinato en un grupo. (1 hr., 31 min.) CINE-E **oct. 7, 9:40 p.m.** CMIX **oct. 11, 5:30 a.m.**

'Golpe Bajo' ★★ [1996, Comedia] 'Rated R' Samuel L. Jackson, Peter Berg. Un promotor de boxeo pone en una competencia a un caucásico. (1 hr., 30 min.) CINE-E **oct. 23, 6:20 a.m.** CMIX **oct. 18, 12:10 p.m.; 20, 9:45 p.m.**

'Gracias por Fumar' ★★★ [2005, Comedia-Drama] 'Rated R' Aaron Eckhart, Maria Bello. Un activista del tabaco intenta ser un ejemplo para su hijo. (1 hr., 32 min.) CINE-E **oct. 6, 9:10 p.m.**

'Un Gran Campeón' ★★ [2002, Drama] 'Rated G' Jacob Fisher, Emma Roberts. Un niño debe evitar que su novillo termine en el matadero. (1 hr., 40 min.) CINE-E **oct. 12, 8:30 a.m.; 29, 6:20 a.m.; 31, 2:05 p.m.** CMIX **oct. 6, 1:15 p.m.; 8, 3:10 p.m.; 18, 8:50 a.m.**

'El Gran Meaulnes' [2006, Drama] 'Rated NR' Nicolas Duvauchelle, Jean-Baptiste Maunier. El nuevo estudiante de Sainte Agathe gana el apodo de El Grande. (1 hr., 37 min.) MOVIE-E **oct. 2, 2:25 p.m.; 5, 4:10 a.m.; 11, 6:55 a.m.; 23, 7:15 a.m.; 28, 7:50 a.m.**

'Un Gran Problema' ★★½ [1986, Comedia] 'Rated R' Peter Falk, Alan Arkin. Un vendedor se ve tentado a participar en una estafa. (1 hr., 33 min.) MAX-E **oct. 2, 3:45 a.m.; 23, 2:45 a.m.**

'El Gran Rescate' ★★½ [2005, Guerra] 'Rated NR' Benjamin Bratt, James Franco. 1944, un batallón intenta rescatar a prisioneros de guerra. (2 hrs., 12 min.) HBO-E **oct. 1, 6:10 p.m.; 7, 1:15 p.m.; 13, 11:25 p.m.; 25, 9:25 p.m.** MAX-E **oct. 11, 12:45 p.m.; 19, 2:30 p.m.; 24, 4:15 p.m.**

'El Gran Truco' ★★★ [2006, Drama] 'Rated PG-13' Hugh Jackman, Christian Bale. Dos magos del siglo XIX protagonizan una rivalidad mortal. (2 hrs., 10 min.) MAX-E **oct. 11, 5:15 p.m.; 14, 5 p.m.**

'La Granja' ★★½ [2006, Comedia] 'Rated PG' Voices of Kevin James, Courteney Cox. Animada. Los animales juegan mientras el granjero se va. (1 hr., 30 min.) CINE-E **oct. 26, 8:30 a.m., 2:05 a.m.** CMIX **oct. 24, 9 p.m.**

'Grilled' [2006, Comedia] 'Rated R' Ray Romano, Kevin James. Su invento "a prueba de tontos" mete en problemas a dos vendedores. (1 hr., 35 min.) HBO-PLUS **oct. 5, 11:35 a.m.**

'Growing Up' [1996, Drama] 'Rated NR' Shu Qi, Jason Chu. Un adolescente experimenta la alegría y el dolor de crecer. (1 hr., 26 min.) MAX-E **oct. 1, 7:15 a.m.; 7, 8 a.m.; 10, 5:15 a.m.; 13, 6:15 a.m.**

'Grudge: La Maldición 2' ★½ [2006, Terror] 'Rated PG-13' Amber Tamblyn, Sarah Michelle Gellar. Una joven mujer descubre una terrible maldición en Tokio. (1 hr., 44 min.) CINE-E **oct. 8, 5:05 a.m.; 17, 7:30 p.m.; 22, 9:55 a.m.** CMIX **oct. 5, 2:45 a.m.; 12, 1:35 a.m.; 13, 5 p.m.; 28, 2:15 a.m.; 30, 2:10 p.m.**

'El Guardaespaldas' ★★½ [1992, Drama] 'Rated R' Kevin Costner, Whitney Houston. Un guardaespaldas se enamora de la actriz a quien protege. (2 hrs., 10 min.) HBO-E **oct. 2, 9:15 a.m.; 6, 8:15 a.m.; 18, 6:45 a.m.; 26, 6:30 a.m.**

'La Guerra de los Botones' ★★½ [1994, Aventura] 'Rated PG' Liam Cunningham, Gregg Fitzgerald. Pandillas irlandesas entablan una guerra de robar botones. (1 hr., 30 min.) HBO-PLUS **oct. 24, 10 a.m.**

'Guerra de los Mundos' ★★★ [2005, Ciencia Ficción] 'Rated PG-13' Tom Cruise, Dakota Fanning. Un hombre y sus dos hijos enfrentan una invasión alienígena. (1 hr., 56 min.) FX **oct. 30, 11:30 p.m.; 31, 8 p.m.**

'Guerra de Magnates' ★★★ [1997, Comedia-Drama] 'Rated R' Gabriel Byrne, Ben Kingsley. Dos rivales intentan comprar el mismo equipo de fútbol. (1 hr., 40 min.) CINE-E **oct. 13, 11:10 p.m.** CMIX **oct. 16, 5:05 a.m.; 29, 5:10 p.m., 3:40 a.m.**

H

'El Hada de los Dientes' [2006, Terror] 'Rated NR' Lochlyn Munro, Chandra West. Una mujer y su hija afrontan una leyenda mortal. (1 hr., 29 min.) HBO-PLUS **oct. 11, 2 a.m.**

'Half Past Dead 2' [2007, Acción] 'Rated R' Bill Goldberg, Kurupt. Un prisionero debe salvar a su familia de un hombre demente. (1 hr., 32 min.) HBO-E **oct. 6, 10:35 a.m.; 15, 9:40 p.m.; 23, 11 a.m.; 28, 12:30 a.m.**

'Hannibal' ★★½ [2001, Suspenso] 'Rated R' Anthony Hopkins, Julianne Moore. Víctima desfigurada del canibal doctor Lecter desea vengarse. (2 hrs., 11 min.) CINE-E **oct. 24, 7:30 p.m.** CMIX **oct. 3, 2:35 a.m.; 28, 4 a.m.; 31, 1 p.m.**

'Happy Feet' ★★★ [2006, Aventura] 'Rated PG' Voices of Elijah Wood, Robin Williams. Animada. Un pingüino emperador se expresa a sí mismo bailando tap. (1 hr., 48 min.) HBO-E **oct. 20, 5:30 p.m.; 25, 4:30 a.m.**

'Hasta Que Te Encontré' ★★ [1991, Suspenso] 'Rated PG-13' Mark Harmon, Deborah Unger. Misterio y romance esperan a un músico en una isla tropical. (1 hr., 33 min.) CINE-E **oct. 8, 2:15 p.m.; 9, 8:20 a.m.; 25, 10:35 a.m.** CMIX **oct. 1, 11:25 a.m.**

'Hechizo de un Beso' ★★½ [1992, Fantasía] 'Rated PG-13' Alec Baldwin, Meg Ryan. El beso de un desconocido afecta a un par de recién casados. (1 hr., 46 min.) CINE-E **oct. 18, 9:25 a.m., 3:15 a.m.** CMIX **oct. 3, 8:25 a.m.; 29, 9:25 a.m.**

'Held Up' ★ [2000, Comedia] 'Rated PG-13' Jamie Foxx, Nia Long. Un hombre se detiene en una gasolinera y se vuelve rehén. (1 hr., 29 min.) MAX-E **oct. 2, 11 a.m.; 21, 11:30 a.m.; 24, 10:15 a.m.; 29, 11:15 a.m.**

'Hellboy' ★★★ [2004, Fantasía] 'Rated NR' Ron Perlman, John Hurt. El hijo del diablo lucha con criaturas paranormales. (2 hrs., 13 min.) FX **oct. 4, 10:30 p.m.; 6, 7 p.m.; 8, 2:30 a.m.; 9, 10:30 p.m.; 14, 1 p.m.; 16, 7 p.m.**

'Hermanos en Concierto' ★★★ [2005, Comedia] 'Rated R' Harry Treadaway, Luke Treadaway. Unos siameses se vuelven estrellas de rock los 70s. (1 hr., 30 min.) HBO-E **oct. 14, 9:30 p.m.; 26, 12:30 a.m.; 30, 3:10 a.m.** HBO-PLUS **oct. 1, 5 a.m.**

'Hermosas Criaturas' ★½ [2000, Comedia-Drama] 'Rated R' Rachel Weisz, Susan Lynch. Dos chicas se hacen las mejores amigas durante un accidente. (1 hr., 26 min.) CINE-E **oct. 27, 9:50 p.m.** CMIX **oct. 22, 11:35 a.m.**

'Hey, Dónde Está Mi Auto' ★½ [2000, Comedia] 'Rated PG-13' Ashton Kutcher, Seann William Scott. Dos holgazanes no recuerdan nada tras una noche de diversión. (1 hr., 23 min.) FX **oct. 17, 2 p.m.; 23, 2:30 a.m.**

'La Hija de Daniel' [2008, Drama] Laura Leighton, Sebastian Spence. Una joven vuelve a casa a enterrar al padre que la abandonó. (1 hr., 28 min.) HBO-E **oct. 1, 10:15 a.m.; 7, 5:40 a.m.; 10, 2:25 a.m.; 16, 9:20 a.m.; 20, 2:05 p.m.; 25, 2:55 a.m.; 28, 4 a.m.**

'La Hija del General' ★★½ [1999, Suspenso] 'Rated R' John Travolta, Madeleine Stowe. Investigadores del Ejército prueban un caso de asesinato. (1 hr., 56 min.) CINE-E **oct. 12, 2:55 p.m.; 15, 2:35 a.m.** CMIX **oct. 8, 6:20 a.m.; 29, 3:15 p.m.; 30, 5:20 a.m.**

'La Hija del Jefe' [2007, Adulto] 'Rated NR' Lexi Belle, Jenna Presley. Mujeres dulces demuestran un loco comportamiento. (1 hr., 30 min.) MAX-E **oct. 25, 9:45 p.m.; 28, 11 p.m.; 30, 11:15 p.m.**

'La Historia de Fantasia Barrino' ★★ [2006, Biografía] 'Rated NR' Fantasia Barrino, Loretta Devine. La cantante gana en la tercera temporada de 'American Idol'. (1 hr., 36 min.) HBO-PLUS **oct. 10, 4 p.m.**

'La Historia de Wendell Baker' ★★½ [2005, Comedia] 'Rated PG-13' Luke Wilson, Owen Wilson. Un amable estafador deámbula por la vida. (1 hr., 39 min.) CMIX **oct. 10, 12:25 a.m.; 13, 10:35 a.m.**

'El Hombre de la Compañía' ★★ [2000, Comedia] 'Rated PG-13' Douglas McGrath, Sigourney Weaver. Agente de la CIA cuenta sus desventuras a dos senadores. (1 hr., 26 min.) CINE-E **oct. 19, 2:30 a.m.** CMIX **oct. 1, 6:10 p.m.; 23, 1:20 p.m.**

'El Hombre del Año' ★★ [2002, Comedia] 'Rated NR' Jade Carter, Brian Cousins. Un ejecutivo tiene problemas mientras asiste a una fiesta. (1 hr., 28 min.) CINE-E **oct. 13, 1:55 p.m.; 21, 9:55 a.m.** CMIX **oct. 1, 12:45 a.m.; 2, 5:40 p.m.; 16, 2:15 p.m.; 18, 2:20 a.m.**

'El Hombre que Nunca Estuvo' ★★½ [2001, Suspenso] 'Rated R' Billy Bob Thornton, Frances McDormand. Los malos negocios de un peluquero lo llevan al asesinato. (1 hr., 56 min.) MAX-E **oct. 27, 1 p.m.**

'El Hombre Sin Rostro' ★★★ [1990, Terror] 'Rated R' Liam Neeson, Frances McDormand. Un científico quiere vengarse de la pandilla que lo atacó. (1 hr., 35 min.) CINE-E **oct. 11, 10:05 a.m.; 12, 5:05 a.m.**

'El Hombre Solitario' ★★½ [1984, Comedia] 'Rated R' Steve Martin, Charles Grodin. Solitario soltero neoyorquino descubre que es sociable. (1 hr., 30 min.) CINE-E **oct. 14, 11:15 p.m.** CMIX **oct. 2, 6:50 a.m.**

'Hombres Misteriosos' ★★½ [1999, Fantasía] 'Rated PG-13' Hank Azaria, Janeane Garofalo. Superhéroes sustitutos enfrentan a un malvado criminal. (2 hrs.) CINE-E **oct. 1, 12:25 p.m.; 4, 8:45 a.m.; 30, 9:40 a.m.** CMIX **oct. 18, 3:45 p.m.**

'Los Hombres no Deben Morir' ★★★ [1990, Comedia-Drama] 'Rated PG-13' Jessica Lange, Chris O'Donnell. Una mujer queda devastada con la muerte de su esposo. (1 hr., 55 min.) MAX-E **oct. 10, 6:45 a.m.; 15, 7 a.m.; 20, 5 a.m.; 23, 6:30 a.m.; 28, 5 a.m.**

'El Honor de los Prizzi' ★★★½ [1985, Comedia Romántica] 'Rated R' Jack Nicholson, Kathleen Turner. Un mafioso se enamora de una bella asesina a sueldo. (2 hrs., 9 min.) MAX-E **oct. 18, 3:15 a.m.; 31, 2:45 a.m.**

'La Hora del Terror: No lo Pienses' [2007, Aventura] 'Rated PG' Emily Osment, Cody Linley. Una niña y su hermano tienen espantosos encuentros cuando leen las líneas de un libro misterioso. (1 hr., 27 min.) CINE-E **oct. 19, 8:30 a.m.; 21, 1:30 p.m.** CMIX **oct. 2, 5:25 a.m., 11:45 a.m.; 13, 9:05 a.m.; 15, 3:40 a.m.**

'Hospital Macabro' [2007, Terror] 'Rated R' Thomas Cavanaugh, Kathleen York. Un hombre se vuelve víctima de un procedimiento quirúrgico. (1 hr., 53 min.) MAX-E **oct. 19, 11:30 p.m.**

'Hostal Parte 2' ★★ [2007, Terror] 'Rated NR' Lauren German, Roger Bart. Tres estudiantes de arte pasan un fin de semana terrible. (1 hr., 35 min.) HBO-E **oct. 5, 8:30 p.m.; 10, 7:30 p.m.; 14, 12:45 a.m.; 22, 11 p.m.; 31, 9:10 p.m.**

I

'I Dream of Murder' [2006, Suspenso] 'Rated NR' Jolene Blalock, Martin Cummins. Una terapeuta investiga el brutal asesinato de un paciente. (1 hr., 36 min.) HBO-PLUS **oct. 13, 9 a.m.; 16, 8:20 a.m.; 19, 2:20 a.m.; 22, 11 a.m.; 25, 8:15 a.m.; 28, 3 p.m.**

'La Idiocracia' ★★½ [2006, Comedia] 'Rated R' Luke Wilson, Maya Rudolph. Un hombre despierta mil años después en el futuro. (1 hr., 24 min.) CINE-E **oct. 11, 7:30 p.m.** CMIX **oct. 6, 7:40 p.m.; 29, 6:10 a.m., 6:50 p.m.**

'Idlewild: Pasión y Ritmo' ★★★ [2006, Drama] 'Rated R' André Benjamin, Antwan A. Patton. Los gángsters intentan apoderarse de un negocio. (2 hrs., 1 min.) CINE-E **oct. 18, 9:05 p.m.** CMIX **oct. 10, 2:05 a.m.; 12, 6:45 p.m.; 27, 12:30 a.m.**

'El Ilusionista' ★★★ [2006, Misterio] 'Rated PG-13' Edward Norton, Paul Giamatti. Un mago y un príncipe compiten por el amor de una mujer. (1 hr., 50 min.) MAX-E **oct. 4, 8:30 p.m.; 22, 5:45 p.m.**

'Imitando a Beethoven' ★★½ [2006, Drama Histórico] 'Rated PG-13' Ed Harris, Diane Kruger. Una transcriptora se relaciona con el compositor Ludwig van Beethoven. (1 hr., 43 min.) HBO-PLUS **oct. 3, 3:15 a.m.; 7, 12:45 p.m.; 15, 3:30 p.m.; 20, 1:55 p.m.; 25, 9:45 a.m.**

'Impacto Inminente' ★★½ [1996, Acción] 'Rated PG-13' Jackie Chan, Jackson Liu. Policía de Hong Kong lucha por recuperar una ojiva atómica. (1 hr., 28 min.) FX **oct. 20, 8 p.m.; 21, 2 p.m.**

'In Deep' [2004, Adulto] 'Rated NR' Cameron Sage, Caesar Mancini. Un elenco totalmente varonil. (1 hr., 26 min.) MAX-E **oct. 2, 12:30 a.m.**

'Infame' ★★★ [2006, Drama] 'Rated R' Toby Jones, Sandra Bullock. Truman Capote tiene una relación con un asesino convicto. (1 hr., 58 min.) HBO-E **oct. 1, 8:30 p.m.; 6, 3:05 p.m.; 11, 4:10 p.m.; 14, 1 p.m.; 17, 7:30 p.m.; 26, 8:45 p.m.; 30, 12:20 p.m.**

'Infection' [2004, Terror] 'Rated R' Michiko Hada, Kaho Minami. Los empleados que encubrieron una muerte comienzan a morir. (1 hr., 38 min.) MAX-E **oct. 15, 7:30 a.m.; 18, 5:45 p.m.**

'La Iniciación de Sarah' [2006, Suspenso] 'Rated NR' Jennifer Tilly, Mika Boorem. Una joven es el centro de la batalla entre el bien y el mal. (1 hr., 36 min.) CINE-E **oct. 5, 4:15 a.m.; 16, 1:55 p.m.** CMIX **oct. 19, 4:45 a.m.**

'La Institutriz' ★★½ [1998, Drama] 'Rated R' Minnie Driver, Tom Wilkinson. Una nueva niñera tiene un romance con su apuesto jefe. (1 hr., 54 min.) HBO-E **oct. 3, 3:45 a.m.; 8, 12:20 a.m.; 14, 2:30 a.m.; 23, 1:25 a.m.**

'Inteligencia Artificial' ★★★½ [2001, Ciencia Ficción] 'Rated PG-13' Haley Joel Osment, Jude Law. Un niño robot capaz de sentir amor busca ser como un humano. (2 hrs., 25 min.) CMIX **oct. 12, 1:05 p.m.; 25, 11 a.m.**

'El Invencible' ★★½ [1997, Acción] 'Rated PG-13' Jackie Chan, Richard Norton. Un héroe involuntario salva a un periodista de un criminal. (1 hr., 30 min.) FX **oct. 26, 12:30 p.m.**

'Irene y Yo...Y mi otro Yo' ★½ [2000, Comedia] 'Rated R' Jim Carrey, Renée Zellweger. Las dos personalidades de un policía luchan por la misma mujer. (1 hr., 57 min.) CINE-E **oct. 21, 7:50 a.m.; 31, 12:00 p.m., 4:50 a.m.** CMIX **oct. 6, 4:45 a.m.; 8, 4:45 p.m.; 24, 6:05 a.m.**

'Irmaos de Fé' (2 hrs.) MAX-E **oct. 9, 1:30 a.m.; 23, 4:30 a.m.; 31, 6:45 a.m.**

'La Isla' ★★½ [2003, Drama] 'Rated NR' Veronica Guarrasi, Marcello Mazzarella. Dos hermanos viven tranquilamente en una isla pequeña. (1 hr., 43 min.) MOVIE-E **oct. 2, 11 a.m.; 8, 2:25 a.m.; 13, 12:35 p.m.; 17, 3:15 a.m.; 30, 7:35 a.m.**

'Island of Fire' ★★ [1990, Acción] 'Rated R' Jackie Chan, Barry Wong. Un policía encubierto y un convicto intentan sobrevivir. (1 hr., 36 min.) FX **oct. 11, 2:30 p.m.; 16, 1:30 p.m.**

'It Takes Two' ★½ [1995, Comedia] 'Rated PG' Kirstie Alley, Steve Guttenberg. Una huerfanita intercambia de lugar con una niña rica. (1 hr., 41 min.) CINE-E **oct. 6, 2:10 a.m.; 13, 10:05 a.m.** CMIX **oct. 1, 9:40 a.m.; 2, 3:10 a.m.; 19, 5:55 a.m.; 20, 11:35 a.m.; 30, 10:30 a.m.**

J

'Jack' [2004, Drama] 'Rated PG-13' Stockard Channing, Ron Silver. Joven de 15 años descubre que su papá es homosexual. (1 hr., 44 min.) MAX-E **oct. 25, 11:30 a.m.**

'Jack' ★½ [1996, Fantasía] 'Rated PG-13' Robin Williams, Diane Lane. Un joven con envejecimiento prematuro entra a la realidad. (1 hr., 53 min.) MAX-E **oct. 11, 6 a.m.**

'El Jardín de las Rosas' ★★★ [1989, Drama] 'Rated PG-13' Liv Ullmann, Maximilian Schell. Una mujer defiende a un hombre acusado de atacar a un nazi. (1 hr., 52 min.) CINE-E **oct. 2, 3 a.m.; 20, 3:20 p.m.; 21, 5:45 a.m.** CMIX **oct. 16, 6:45 a.m.; 17, 11:20 a.m.**

'Jay y el Silencioso Bob' ★★ [2001, Comedia] 'Rated R' Ben Affleck, Jeff Anderson. Dos cobardes intentan sabotear la producción de una película. (1 hr., 44 min.) MAX-E **oct. 7, 3:15 p.m.; 10, 2 p.m.; 18, 8:30 a.m.; 21, 8:15 a.m.**

'El Jefe' [2006, Adulto] 'Rated NR' Moni Michaels, Vanessa Lane. Memos eróticos revelan como los empleados llegan a la cima. (1 hr., 30 min.) MAX-E **oct. 21, 11:45 p.m.; 23, 11:30 p.m.**

'Jewboy' [2005, Drama] 'Rated NR' Saskia Burmeister, Nicholas Eadie. Un hombre poco convencional busca un lugar entre su familia. (52 min.) HBO-PLUS **oct. 11, 11:30 p.m.**

'Jimmy Burbuja' ★½ [2001, Comedia] 'Rated PG-13' Jake Gyllenhaal, Swoosie Kurtz. Un joven atrapado en una burbuja intenta impedir una boda. (1 hr., 24 min.) HBO-PLUS **oct. 1, 11:10 a.m.; 23, 6:45 a.m.**

'Jindabyne' ★★★ [2006, Drama] 'Rated R' Laura Linney, Gabriel Byrne. Amigos pescadores descubren el cadáver de una mujer. (2 hrs., 3 min.) HBO-PLUS **oct. 11, 7:30 p.m., 9:30 p.m.; 14, 1:15 a.m.; 17, 1:15 a.m.; 20, 2:15 a.m.; 26, 12:00 a.m.; 29, 10 p.m.**

'Jinete Pálido' ★★★ [1985, Western] 'Rated R' Clint Eastwood, Michael Moriarty. Un predicador rescata a mineros de unos malhechores. (1 hr., 55 min.) MAX-E **oct. 13, 2:30 a.m.; 16, 2:15 a.m.**

'Jinetes del Espacio' ★★★ [2000, Aventura] 'Rated PG-13' Clint Eastwood, Tommy Lee Jones. La NASA acude a cuatro agentes envejecidos para una misión. (2 hrs., 9 min.) HBO-E **oct. 6, 5:10 p.m.; 12, 8:50 a.m.; 25, 9:25 a.m.**

'Jorge, el Curioso' ★★ [2006, Comedia] 'Rated G' Voices of Will Ferrell, Drew Barrymore. Animada. Un mono curioso experimenta una serie de contratiempos. (1 hr., 27 min.) CINE-E **oct. 5, 2:15 p.m.** CMIX **oct. 25, 9:30 a.m.**

'Joy Division' [2006, Drama] 'Rated NR' Ed Stoppard, Tom Schilling. Un joven lucha contra la armada roja y se convierte en espía para la KGB. (1 hr., 45 min.) HBO-E **oct. 8, 4:45 a.m.; 27, 4:35 p.m.**

'Juanito Escarcha' ★★ [1998, Fantasía] 'Rated PG' Michael Keaton, Kelly Preston. Muerto regresa un año después transformado en un hombre de nieve. (1 hr., 35 min.) HBO-PLUS **oct. 9, 8 a.m.; 31, 10 a.m.**

'Juego Macabro 3' ★★ [2006, Terror] 'Rated NR' Tobin Bell, Shawnee Smith. Una doctora se convierte en una pieza del juego de Jigsaw. (1 hr., 47 min.) HBO-PLUS **oct. 5, 12:05 a.m.; 10, 1:15 a.m.; 22, 12:15 a.m.; 30, 10 p.m., 12:00 a.m.**

'Juegos de Pasión' ★★★ [1996, Comedia] 'Rated R' Kevin Costner, Rene Russo. Golfista indisciplinado intenta llegar a nivel profesional. (2 hrs., 13 min.) HBO-E **oct. 4, 7:20 a.m.; 9, 7:35 a.m.; 13, 6:50 a.m.; 28, 12:05 p.m.**

'Juegos de Patriotas' ★★★ [1992, Suspenso] 'Rated R' Harrison Ford, Anne Archer. Un ex agente de la CIA es acechado por un terrorista. (1 hr., 56 min.) CINE-E **oct. 8, 7:30 p.m.; 9, 11:30 p.m.; 20, 3:35 a.m.; 31, 7:45 a.m.** CMIX **oct. 1, 10:45 p.m.; 25, 3:55 a.m.**

'Jugando por un Sueño' [2007, Comedia] 'Rated G' Leah Pipes, Drew Tyler Bell. Prodigio del soccer aprende a vivir como adolescente normal. (1 hr., 42 min.) MOVIE-E **oct. 15, 9:30 p.m.; 16, 5:10 a.m.; 18, 4:25 p.m.; 21, 10:20 a.m., 11:40 p.m.; 26, 2 p.m.; 31, 4:35 p.m.**

K

'Kate y Leopold' ★★★ [2001, Comedia Romántica] 'Rated PG-13' Meg Ryan, Hugh Jackman. Un noble que viaja en el tiempo halla el amor en siglo XXI. (2 hrs., 1 min.) HBO-E **oct. 5, 7:45 a.m.; 9, 11:40 a.m.; 13, 10:50 a.m.; 17, 4:45 a.m.; 29, 8:50 a.m.**

'Keane' ★★½ [2004, Drama] 'Rated R' Damian Lewis, Abigail Breslin. Un hombre desesperado va en busca de su hija desaparecida. (1 hr., 32 min.) HBO-E **oct. 8, 9 p.m.; 25, 11:45 p.m.**

'Klimt' [2006, Biografía] 'Rated NR' John Malkovich. Una reseña de Gustav Klimt quien simboliza el estilo del art nouveau. (1 hr., 35 min.) HBO-PLUS **oct. 28, 7:30 p.m.; 31, 4:55 a.m.**

'Kull, el Conquistador' ★★ [1997, Fantasía] 'Rated PG-13' Kevin Sorbo, Tia Carrere. El nuevo rey de Valusia enfrente de varios problemas. (1 hr., 35 min.) CINE-E **oct. 11, 6:25 a.m.** CMIX **oct. 2, 8:25 a.m.**

L

'El Laberinto del Fauno' ★★★★ [2006, Fantasía] 'Rated R' Sergi López, Maribel Verdú. Una criatura mítica obliga a una niña a cumplir tres tareas. (2 hrs.) MAX-E **oct. 2, 6:30 p.m.; 5, 5:15 p.m.**

'Laberinto Siniestro' ★★ [2006, Terror] 'Rated NR' Thora Birch, Toby Stephens. Una mujer tiene visiones de un asesino y una mirada misteriosa parecida. (1 hr., 28 min.) MAX-E **oct. 1, 2 a.m.; 5, 11:15 p.m.; 9, 11:45 p.m.; 13, 12:45 a.m.; 17, 11 p.m.; 21, 1:15 a.m.**

'Ladrones de Cajas Fuertes' ★★ [1998, Comedia] 'Rated R' Sam Rockwell, Steve Zahn. Dos cantantes son confundidos con criminales profesionales. (1 hr., 34 min.) CINE-E **oct. 19, 9:20 p.m.**

'Lake Placid 2' [2007, Terror] 'Rated NR' John Schneider, Sam McMurray. Un alguacil y un cazador intentan matar a tres cocodrilos. (1 hr., 36 min.) CINE-E **oct. 17, 6:30 a.m.** CMIX **oct. 4, 12:45 a.m.; 7, 2:50 p.m.; 29, 2:10 a.m.**

'Larry the Cable Guy: Health Inspector' ★½ [2006, Comedia] 'Rated PG-13' Larry the Cable Guy, Iris Bahr. Un inspector investiga brotes de intoxicación de alimentos. (1 hr., 29 min.) HBO-PLUS **oct. 12, 7:40 p.m.; 15, 11:55 a.m.; 18, 11:15 a.m.; 20, 4:30 a.m.; 24, 12:45 p.m.; 27, 6:30 a.m.; 30, 10:45 a.m.**

'Lejos de Ella' ★★★½ [2007, Drama] 'Rated PG-13' Julie Christie, Gordon Pinsent. Un matrimonio de ancianos lucha contra el mal de Alzheimer. (1 hr., 49 min.) HBO-E **oct. 25, 6:30 p.m.; 31, 1:50 p.m.**

'La León' [2007, Drama] 'Rated NR' Jorge Román, Daniel Valenzuela. Un joven homosexual es acosado por un hombre brusco. (1 hr., 25 min.) MOVIE-E **oct. 14, 9:30 p.m.; 15, 10:35 a.m.; 20, 8 p.m.; 24, 2:30 p.m.; 30, 4:55 p.m.**
'La Leyenda de 1900' ★★½ [1998, Drama] 'Rated R' Tim Roth, Pruitt Taylor Vince. Un músico prodigio vive toda su vida en un transatlántico. (1 hr., 56 min.) HBO-PLUS **oct. 18, 5:15 a.m.**
'La Leyenda del Dragón Rojo' ★★ [1994, Acción] 'Rated R' Jet Li, Chingmy Yau. Un hombre y su hijo protegen a niños con mapas de tesoros. (1 hr., 35 min.) MAX-E **oct. 2, 9:30 a.m.; 4, 4:45 a.m.; 8, 12:00 p.m.; 13, 9:45 a.m.**
'La Leyenda del Jinete sin Cabeza' ★★★ [1999, Terror] 'Rated R' Johnny Depp, Christina Ricci. Aldeanos pierden la cabeza a causa de un jinete fantasmal. (1 hr., 45 min.) CMIX **oct. 10, 8:40 p.m.; 26, 12:30 a.m.; 28, 5 p.m.; 31, 9:45 p.m.**
'Licencia Para Casarse' ★½ [2007, Comedia Romántica] 'Rated PG-13' Robin Williams, Mandy Moore. Un clérigo pone a prueba a una pareja recién comprometida. (1 hr., 31 min.) HBO-E **oct. 26, 5:45 p.m.; 29, 7:30 p.m.**
'Liebestraum' ★★ [1991, Misterio] 'Rated R' Kevin Anderson, Pamela Gidley. La vida de un arquitecto se complica a causa de un crimen. (1 hr., 42 min.) CINE-E **oct. 7, 11:25 p.m.** CMIX **oct. 2, 4:55 a.m.**
'Life' ★★½ [1999, Comedia-Drama] 'Rated R' Eddie Murphy, Martin Lawrence. Dos delincuentes pasan la mayor parte de su vida en prisión. (1 hr., 48 min.) CINE-E **oct. 6, 7:35 a.m.; 26, 3:50 a.m.** CMIX **oct. 20, 6:15 a.m.; 21, 12:15 p.m.**
'Lightspeed: El Superluchador' [2006, Fantasía] 'Rated NR' Jason Connery, Lee Majors. Un agente gubernamental corre a la velocidad de la luz. (1 hr., 36 min.) HBO-PLUS **oct. 19, 7:30 p.m.; 22, 9:30 a.m.; 25, 6:45 a.m.; 28, 8 a.m.; 31, 2:45 p.m.**
'Límite Vertical' ★★½ [2000, Suspenso] 'Rated PG-13' Chris O'Donnell, Bill Paxton. Varios montañistas quedan atrapados en una cueva de hielo. (2 hrs., 6 min.) HBO-E **oct. 11, 8 a.m.; 16, 2 p.m.; 18, 2:45 a.m.; 21, 12:35 p.m.**
'La Lista de Schindler' ★★★★ [1993, Drama] 'Rated R' Liam Neeson, Ben Kingsley. Un oportunista salva de morir a sus trabajadores judíos. (3 hrs., 15 min.) CINE-E **oct. 15, 7:30 p.m.** CMIX **oct. 5, 5:50 a.m.; 12, 10:20 p.m.; 20, 11:15 p.m.**
'Little Fish' ★★★ [2005, Drama] 'Rated R' Cate Blanchett, Sam Neill. un ex-novio complica la vida de una reformada drogadicta. (1 hr., 53 min.) HBO-E **oct. 11, 2:30 a.m.; 15, 5:25 p.m.; 27, 10 p.m.; 31, 10:55 p.m.**
'La Llamada 2' ★★★ [1999, Suspenso] 'Rated NR' Miki Nakatani, Hitomi Sato. Una mujer continúa la investigación de videocinta maldita. (1 hr., 35 min.) FX **oct. 10, 10:30 p.m.; 11, 12:30 a.m.**
'Llantos en la Oscuridad' [2006, Suspenso] 'Rated NR' Eva LaRue. Un detective investiga el asesinato de su hermana encinta. (1 hr., 36 min.) CINE-E **oct. 14, 4:25 a.m.; 23, 11:55 a.m.** CMIX **oct. 10, 6:40 a.m.**
'Llegó por la Noche' ★★ [2006, Drama] 'Rated NR' Marcia Gay Harden, Taylor Handley. Una escritora desarrolla un compasivo lazo con su sobrino. (1 hr., 36 min.) CINE-E **oct. 30, 7:50 a.m.** CMIX **oct. 10, 8:15 a.m.**
'Lluvia Infernal' [2007, Acción] 'Rated NR' Sheree Wilson. La presidente municipal enfrenta una lluvia de meteoros. (1 hr., 36 min.) HBO-PLUS **oct. 24, 7:30 p.m.; 27, 11:30 p.m.; 31, 5 a.m.**
'Lobos Humanos' ★★★ [1981, Terror] 'Rated R' Albert Finney, Diane Venora. Una manada de lobos inteligentes cometen un doble asesinato. (1 hr., 55 min.) MAX-E **oct. 2, 5:30 a.m.; 6, 2:30 a.m.; 14, 6:15 a.m.; 20, 2:30 a.m.; 21, 4:45 a.m.**
'Una Loca Familia' ★★½ [2006, Comedia] 'Rated R' Rowan Atkinson, Kristin Scott Thomas. Una sirvienta toma una decisión para resolver un problema. (1 hr., 43 min.) CMIX **oct. 5, 5:45 p.m.; 7, 11:30 p.m.**
'Una Loca Película Épica' ★ [2007, Comedia] 'Rated PG-13' Kal Penn, Adam Campbell. Cuatro adultos huérfanos viven una experiencia increíble. (1 hr., 21 min.) CINE-E **oct. 18, 7:30 p.m.; 19, 10:10 a.m.** CMIX **oct. 15, 8:20 p.m.; 23, 10:05 a.m., 12:35 a.m.**
'Locademia de Medicina' ★½ [2004, Comedia] 'Rated R' Peter Oldring, Pat Kelly. Internistas sin experiencia intentan que siga un hospital. (1 hr., 39 min.) CINE-E **oct. 24, 12:00 a.m.** CMIX **oct. 8, 1:30 a.m.; 28, 6:05 a.m.**
'Local Color' [2006, Drama] 'Rated NR' Armin Mueller-Stahl, Trevor Morgan. Los recuerdos de un exitoso artista acerca del verano en el que empezó su carrera. (1 hr., 39 min.) MOVIE-E **oct. 1, 5:55 p.m.; 17, 2:35 p.m.; 18, 5:50 a.m.; 21, 12:10 p.m.; 22, 7:20 a.m.; 26, 6:25 a.m.; 27, 7:20 a.m.**
'Locas Vacaciones Sobre Ruedas' ★★ [2006, Comedia] 'Rated PG' Robin Williams, Jeff Daniels. Una familia disfuncional sale de vacaciones. (1 hr., 38 min.) MAX-E **oct. 6, 7:30 p.m.; 17, 9:15 p.m.; 25, 1:30 p.m.**
'Loco por Mary' ★★½ [1998, Comedia Romántica] 'Rated R' Cameron Diaz, Matt Dillon. Un hombre emplea a un detective para encontrar a una mujer. (1 hr., 58 min.) CMIX **oct. 15, 11:40 a.m.; 18, 3:50 a.m.; 20, 1:20 p.m.**
'Locos por el Juego' ★★½ [1996, Comedia] 'Rated PG-13' Woody Harrelson, Randy Quaid. Un jugador de bolos toma a un joven Amish como protegido. (1 hr., 53 min.) CINE-E **oct. 20, 1:30 a.m.; 28, 7:50 a.m.; 29, 5:20 p.m.** CMIX **oct. 7, 11:15 a.m.; 17, 3:15 a.m.; 23, 8:15 a.m., 4:10 a.m.**
'Locos por Mary' ★★½ [1998, Comedia Romántica] 'Rated R' Cameron Diaz, Matt Dillon. Un hombre emplea a un detective para encontrar a una mujer. (1 hr., 58 min.) CINE-E **oct. 9, 7:30 p.m.; 12, 10:20 a.m.; 30, 1:45 p.m.; 31, 5:35 a.m.** CMIX **oct. 24, 8:05 a.m.; 27, 4:05 a.m.**
'Lola' ★★½ [2007, Biografía] 'Rated NR' Gala Évora, José Luis García Pérez. Lola Flores siempre supo que su mundo era el espectáculo. (1 hr., 56 min.) MOVIE-E **oct. 5, 10:30 a.m.; 7, 5:55 p.m., 3:20 a.m.; 13, 5:40 p.m.; 24, 8:35 a.m.**
'Longford' [2006, Drama Documental] Jim Broadbent, Samantha Morton. Un conde aboga por la rehabilitación de una asesina de niños. (1 hr., 33 min.) HBO-PLUS **oct. 1, 2 a.m.; 8, 8:30 p.m.**
'Look Both Ways' ★★★ [2005, Comedia-Drama] 'Rated PG-13' William McInnes, Justine Clarke. Varios Australianos confrontan sus crisis personales. (1 hr., 40 min.) HBO-E **oct. 12, 12:50 p.m.; 18, 9:25 p.m.; 29, 7:05 a.m.**
'Luchando con Ernest Hemingway' ★★★ [1993, Drama] 'Rated PG-13' Robert Duvall, Richard Harris. Un peluquero jubilado y un ex marinero se hacen amigos. (2 hrs., 2 min.) MAX-E **oct. 3, 9:30 a.m.; 6, 11:30 a.m.; 9, 8:30 a.m.; 15, 9 a.m.**
'Un Lugar Llamado Notting Hill' ★★½ [1999, Comedia Romántica] 'Rated PG-13' Julia Roberts, Hugh Grant. Un vendedor de libros y estrella del cine tienen un romance. (2 hrs., 3 min.) CINE-E **oct. 9, 3:30 p.m.; 24, 7:45 a.m., 5:10 p.m.** CMIX **oct. 6, 11:10 a.m., 11:15 p.m.; 15, 1:35 a.m.; 16, 12:10 p.m.; 31, 10:55 a.m.**

M

'Made in USA' ★★½ [1987, Drama] 'Rated R' Adrian Pasdar, Christopher Penn. Dos jóvenes emprenden un desagradable viaje hacia el Oeste. (1 hr., 27 min.) MAX-E **oct. 14, 7:30 p.m.**
'Madea: Reunión de Familia' ★★½ [2006, Comedia] 'Rated PG-13' Tyler Perry, Blair Underwood. Una matriarca sureña debe mantener la armonía de la familia. (1 hr., 47 min.) MAX-E **oct. 23, 8:30 a.m.; 31, 10:15 a.m.**
'Madison' ★★ [2001, Drama] 'Rated PG' James Caviezel, Jake Lloyd. Un hombre pilotea un hidroplano en la competencia de 1971. (1 hr., 39 min.) CINE-E **oct. 10, 3:20 p.m., 4:35 a.m.** CMIX **oct. 7, 8:15 a.m.**
'Magnolia' ★★★ [1999, Drama] 'Rated R' Jason Robards, Julianne Moore. Una oportunidad une las vidas de un grupo de californianos. (3 hrs., 8 min.) HBO-E **oct. 2, 2 a.m.; 5, 12:00 a.m.; 11, 11:15 p.m.; 15, 10:35 a.m.; 20, 3:50 a.m.**
'The Maker' ★★ [1997, Suspenso] 'Rated R' Matthew Modine, Jonathan Rhys-Myers. Un adolescente adoptado se reúne con su siniestro hermano. (1 hr., 39 min.) MAX-E **oct. 8, 3:15 a.m.; 24, 12:00 p.m.; 28, 11:45 a.m.**
'Mamá' ★★★ [1996, Comedia] 'Rated PG-13' Albert Brooks, Debbie Reynolds. Un hombre se muda con su madre para hacerse un autoanálisis. (1 hr., 44 min.) CINE-E **oct. 7, 3:10 a.m.; 19, 3:20 p.m.; 29, 8:10 a.m.** CMIX **oct. 3, 6:40 a.m.**
'La Mamá de mi Mejor Amigo' [2007, Adulto] 'Rated NR' Rayveness, Syren. Madres lujuriosas prestan atención a amigos de sus hijos. (1 hr., 32 min.) MAX-E **oct. 11, 9:30 p.m.; 14, 11 p.m.; 16, 11 p.m.**
'Man to Man' ★★ [2005, Drama] 'Rated NR' Joseph Fiennes, Kristin Scott Thomas. Un escocés cree que dos pigmeos son clave en la evolución. (2 hrs., 1 min.) MAX-E **oct. 4, 10:30 a.m.; 19, 8:45 a.m.; 31, 5 p.m.**
'Mano Italiano' [2007, Comedia] 'Rated R' Donald Faison, Joey Fatone. Un hombre enfrenta un fuerte cambio cuando conoce a sus padres. (1 hr., 30 min.) HBO-E **oct. 4, 3:25 p.m.; 8, 3:15 a.m.; 17, 6:30 a.m.**
'Las Manos' [2006, Drama] 'Rated NR' Graciela Borges, Jorge Marrale. La historia del sacerdote italiano Mario Pantaleo. (1 hr., 59 min.) MOVIE-E **oct. 21, 9:30 p.m.; 22, 11 a.m.; 25, 10:15 a.m.; 27, 7:20 p.m.; 28, 5:45 a.m.; 31, 9:25 a.m.**
'Manuela Sáenz' [2000, Drama] 'Rated NR' Beatriz Valdés, Mariano Álvarez. La amante de Simón Bolívar lucha por la independencia. (1 hr., 37 min.) MAX-E **oct. 28, 10 a.m.**
'El Mar es Muy Amplio' ★★½ [2006, Drama] 'Rated NR' Jeff Hephner, Frank Langella. Una maestra idealista acepta un trabajo en Carolina del Sur. (1 hr., 36 min.) CINE-E **oct. 4, 11:40 p.m.; 15, 6:15 a.m.**
'Marcado Para Morir' ★★ [1990, Acción] 'Rated R' Steven Seagal, Basil Wallace. Un ex agente de la DEA debe detener contrabando de drogas. (1 hr., 33 min.) CINE-E **oct. 31, 11:05 p.m.** CMIX **oct. 7, 6:40 a.m.**
'Maria, Mae do Filho de Deus' [2003, Drama] 'Rated NR' Giovanna Antonelli, Luigi Baricelli. Un sacerdote le cuenta a una niña la historia de María. (1 hr., 47 min.) MAX-E **oct. 3, 7:30 a.m.; 7, 4:30 a.m.; 14, 8:15 a.m.; 15, 11:15 a.m.; 17, 9:30 a.m.; 20, 7 a.m.**
'Marie Antoinette' ★★★ [2006, Drama Histórico] 'Rated PG-13' Kirsten Dunst, Jason Schwartzman. Un recuento de la vida de la desafortunada reina de Francia. (2 hrs., 3 min.) MAX-E **oct. 20, 12:15 p.m.; 23, 12:15 p.m.; 26, 10:45 a.m.; 28, 7 a.m.; 31, 8:45 a.m.**
'Martial Arts of Shaolin Temple' ★ [1985, Aventura] 'Rated NR' Sacerdotes Shaolin usan artes marciales contra invasores. (1 hr., 45 min.) FX **oct. 4, 3:30 p.m.; 9, 1:30 p.m.**
'Más Extraño que la Ficción' ★★★ [2006, Comedia] 'Rated PG-13' Will Ferrell, Maggie Gyllenhaal. Un auditor del IRS escucha en su cabeza voz de escritora. (1 hr., 45 min.) HBO-PLUS **oct. 17, 5:30 p.m.**
'Más Rápido Más Furioso' ★★ [2003, Acción] 'Rated PG-13' Paul Walker, Tyrese. Dos amigos y un agente aduanal van tras un criminal. (1 hr., 48 min.) FX **oct. 15, 10:30 p.m.; 17, 7:30 p.m.**
'Máxima Traición' [2007, Suspenso] 'Rated R' Pierce Brosnan, Gerard Butler. Un secuestrador obliga a una pareja a realizar una serie de hazañas. (1 hr., 38 min.) MOVIE-E **oct. 1, 6:35 a.m.; 3, 2:40 p.m., 2:25 a.m.; 7, 4:15 p.m.; 11, 1:25 a.m.; 12, 1:50 p.m.; 18, 7:50 p.m.**
'El Mecanismo de lo Insólito' ★½ [1998, Comedia-Drama] 'Rated R' Scott Glenn, George DiCenzo. La policía persigue a tres apostadores neoyorquinos. (1 hr., 32 min.) MAX-E **oct. 8, 8:30 a.m.; 12, 4:30 a.m.; 16, 7:45 a.m.; 19, 3:15 a.m.**
'Menores sin Control' ★★ [2006, Comedia] 'Rated PG' Dyllan Christopher, Tyler James Williams. Jóvenes atrapados provocan un caos en un aeropuerto. (1 hr., 29 min.) HBO-E **oct. 4, 1:45 p.m.; 8, 2:15 p.m.; 12, 11:10 a.m.; 17, 5:50 p.m.; 27, 9:50 a.m.**
'Mentiras Peligrosas' [2004, Suspenso] 'Rated R' Gina Gershon, Desmond Harrington. Un secuestrador tiene encuentros sexuales con tres mujeres. (1 hr., 28 min.) MAX-E **oct. 3, 12:15 a.m.; 6, 11:15 p.m.; 11, 11 p.m.; 14, 2:15 a.m.; 22, 11:15 p.m.**
'Mentiras Verdaderas' ★★★ [1994, Acción] 'Rated R' Arnold Schwarzenegger, Jamie Lee Curtis. Un hombre tiene doble vida como espía y hombre de familia. (2 hrs., 21 min.) FX **oct. 17, 10:30 p.m.; 18, 4 p.m.**
'Mercenaria' ★½ [2005, Suspenso] 'Rated R' Helen Mirren, Cuba Gooding Jr. Una asesina con cáncer rechaza matar a una mujer embarazada. (1 hr., 33 min.) HBO-PLUS **oct. 2, 8:45 p.m.; 12, 6 p.m.; 16, 4:55 p.m.**
'The Messengers' ★½ [2007, Terror] 'Rated PG-13' Kristen Stewart, Dylan McDermott. Fuerzas oscuras descienden sobre granja y nuevos inquilinos. (1 hr., 25 min.) MOVIE-E **oct. 10, 9:30 p.m.; 11, 1:55 p.m.; 16, 12:00 p.m., 11:15 p.m.; 19, 7:50 p.m.; 20, 12:55 p.m.; 23, 9 a.m., 1:20 a.m.; 28, 2:45 p.m.; 31, 7:50 p.m.**
'Metropolis' ★★★ [2001, Ciencia Ficción] 'Rated PG-13' Voices of Jamieson Price, Scott Weinger. Animada. Un duque malvado planea controlar el mundo. (1 hr., 47 min.) MAX-E **oct. 25, 4:45 a.m.**
'Mi Encuentro Conmigo' ★★½ [2000, Comedia] 'Rated PG' Bruce Willis, Spencer Breslin. Mágicamente un asesor de imagen enfrenta a su propio 'yo'. (1 hr., 44 min.) MAX-E **oct. 5, 10 a.m.; 18, 6:30 a.m.; 26, 6:45 a.m.**
'Mi Novia es una Extraterrestre' ★★½ [1988, Ciencia Ficción] 'Rated PG-13' Dan Aykroyd, Kim Basinger. Un extraterrestre viaja a la Tierra para ayudar a un hombre. (1 hr., 48 min.) HBO-E **oct. 24, 5 a.m.**
'Mi Padre el Héroe' ★★½ [1994, Comedia] 'Rated PG' Gérard Depardieu, Katherine Heigl. Una adolescente finge que su padre es su amante. (1 hr., 30 min.) MAX-E **oct. 1, 1:30 p.m.; 5, 8:15 a.m.; 10, 4:30 a.m.**
'Mi Perro Skip' ★★★ [2000, Drama] 'Rated PG' Frankie Muniz, Diane Lane. Un cachorrito terrier ilumina la vida de un chico solitario. (1 hr., 35 min.) HBO-PLUS **oct. 4, 10:40 a.m.; 8, 8:35 a.m.; 12, 10 a.m.; 17, 5 a.m.; 28, 9:30 a.m.; 31, 8:15 a.m.**
'Mi Pobre Angelito 3' ★½ [1997, Comedia] 'Rated PG' Alex D. Linz, Olek Krupa. Un vivaz chiquillo de 8 años defiende su casa de espías. (1 hr., 42 min.) CMIX **oct. 14, 6:15 p.m.; 15, 6 a.m.; 18, 10:25 a.m.; 22, 9:50 a.m.**
'Miami Vice' ★★½ [2006, Drama de Crimen] 'Rated R' Colin Farrell, Jamie Foxx. Detectives Crockett y Tubbs se enfrentan a narcotraficantes. (2 hrs., 15 min.) CINE-E **oct. 2, 12:35 a.m.; 4, 10:10 p.m.** CMIX **oct. 8, 8:25 p.m.; 10, 11:40 a.m.; 25, 12:40 a.m.**
'Miedo' ★★ [1996, Suspenso] 'Rated R' Mark Wahlberg, Reese Witherspoon. La familia de una joven es aterrorizada por su loco novio. (1 hr., 36 min.) CINE-E **oct. 28, 11:35 p.m.** CMIX **oct. 1, 6:30 a.m.; 5, 1:05 a.m.; 7, 1:10 p.m.**
'Mientras Dormías' ★★★ [1995, Comedia Romántica] 'Rated PG' Sandra Bullock, Bill Pullman. Una mujer se une a un hombre en coma debido a un accidente. (1 hr., 43 min.) MAX-E **oct. 24, 7:30 p.m.**
'Milagro en la Calle 34' ★★★ [1994, Fantasía] 'Rated PG' Richard Attenborough, Elizabeth Perkins. El Papá Noel de una tienda dice ser el verdadero Papá Noel. (1 hr., 54 min.) CINE-E **oct. 25, 1:50 a.m.** CMIX **oct. 6, 9:15 a.m.**
'Milagros Inesperados' ★★★½ [1999, Drama] 'Rated R' Tom Hanks, David Morse. Un prisionero posee un milagroso poder de curación. (3 hrs., 7 min.) HBO-PLUS **oct. 23, 5:15 p.m.; 26, 4:25 p.m.**
'Minority Report: Sentencia Previa' ★★★½ [2002, Ciencia Ficción] 'Rated PG-13' Tom Cruise, Colin Farrell. Policía intenta probar su inocencia en un crimen del futuro. (2 hrs., 24 min.) CMIX **oct. 9, 8:05 p.m.; 11, 8:45 a.m.; 23, 4:20 p.m.; 24, 12:10 a.m.; 29, 9:45 p.m.**
'Una Mirada a la Oscuridad' ★★★ [2006, Acción] 'Rated R' Voices of Keanu Reeves, Robert Downey Jr. Animada. Un policía encubierto debe espiar a sus compañeros de casa. (1 hr., 40 min.) HBO-PLUS **oct. 14, 6:39 p.m.; 22, 8:30 p.m., 10:30 p.m.; 26, 10:15 p.m.**
'Mischief Night' [2006, Comedia] 'Rated NR' Qasim Akhtar, Kelli Hollis. Familias se encuentran en una noche de trucos y travesuras. (1 hr., 33 min.) HBO-PLUS **oct. 7, 2:30 a.m.**
'Misión Imposible 3' ★★★ [2006, Acción] 'Rated PG-13' Tom Cruise, Philip Seymour Hoffman. El agente Ethan Hunt se hace cargo de una nueva misión. (2 hrs., 6 min.) CINE-E **oct. 10, 5:55 a.m., 5:10 p.m.** CMIX **oct. 4, 1:55 p.m.; 6, 9:10 p.m.; 22, 6:35 p.m.; 23, 2:05 a.m.; 30, 9:20 p.m.**
'Misión Jerusalén' ★★½ [1987, Drama] 'Rated NR' Keith Carradine, Harvey Keitel. Un soldado romano en busca del desaparecido cuerpo de Jesús. (1 hr., 47 min.) HBO-PLUS **oct. 31, 9:30 p.m.**
'Miss Marple: Nemesis' [2007, Drama de Crimen] 'Rated NR' Geraldine McEwan, Laura Michelle Kelly. Detective investiga la historia de un asesinato de 20 años. (2 hrs.) HBO-PLUS **oct. 23, 9:45 a.m.; 28, 1:15 p.m.**
'El Misterio de la Libélula' ★★ [2002, Suspenso] 'Rated PG-13' Kevin Costner, Joe Morton. Un doctor cree que su esposa muerta trata de contactarlo. (1 hr., 43 min.) HBO-PLUS **oct. 1, 9:15 a.m.; 4, 12:30 p.m.; 7, 9:30 a.m.; 10, 7 a.m.; 16, 3 a.m.; 20, 6:10 a.m.; 29, 8:50 a.m.**
'Modelo de Locura' ★★ [1993, Comedia] 'Rated R' Arye Gross, Claudia Christian. Un hombre se enamora de una modelo, que resulta una asesina. (1 hr., 33 min.) MAX-E **oct. 1, 3:45 a.m.; 5, 4:30 a.m.; 9, 6:45 a.m.; 15, 5:15 a.m.; 21, 3 a.m.**
'La Momia' ★★★ [1999, Aventura] 'Rated PG-13' Brendan Fraser, Rachel Weisz. Una momia intenta vengarse por maldición de tres mil años. (2 hrs., 4 min.) CINE-E **oct. 5, 6:10 a.m.; 23, 3:35 a.m.; 24, 12:15 p.m.** CMIX **oct. 1, 12:55 p.m.; 26, 3:55 a.m.; 28, 2:55 p.m.**
'La Momia Regresa' ★★½ [2001, Aventura] 'Rated PG-13' Brendan Fraser, Rachel Weisz. Dos fuerzas malignas persiguen al hijo del aventurero Rick O'Connell. (2 hrs., 9 min.) FX **oct. 23, 10:30 p.m.; 25, 10:30 p.m.; 26, 5 p.m., 1:30 a.m.; 27, 11:30 p.m.; 28, 2 p.m.; 29, 8 p.m.**
'La Mosca' ★★★ [1986, Ciencia Ficción] 'Rated R' Jeff Goldblum, Geena Davis. Las moléculas de un científico confluyen con una mosca. (1 hr., 35 min.) FX **oct. 13, 2:30 a.m.; 19, 12:00 p.m.**
'Motives 2: Retribution' [2007, Suspenso] 'Rated R' Brian J. White, Vivica A. Fox. Un hombre investiga la muerte de su hermano encarcelado. (1 hr., 30 min.) MAX-E **oct. 16, 12:30 a.m.; 26, 11:15 p.m.**
'MotoCross: Ruedas Salvajes' ★½ [2005, Acción] 'Rated PG-13' Steve Howey, Mike Vogel. Corredores motociclistas son hermanos y rivales. (1 hr., 32 min.) CINE-E **oct. 2, 6:55 p.m.; 4, 1 p.m.; 11, 5:55 p.m.** CMIX **oct. 16, 5:35 p.m.; 25, 6:15 a.m.**
'Moulin Rouge: Amor en Rojo' ★★★ [2001, Musical] 'Rated PG-13' Nicole Kidman, Ewan McGregor. Un joven escritor tiene un agridulce romance con una diva. (2 hrs., 6 min.) CINE-E **oct. 11, 3:35 p.m.; 17, 3:45 a.m.** CMIX **oct. 3, 6:45 p.m.; 9, 12:15 p.m.; 24, 1:35 p.m.**
'Mozart y la Ballena' ★★½ [2005, Comedia-Drama] 'Rated PG-13' Josh Hartnett, Radha Mitchell. Dos personas con una forma de autismo se hacen amantes. (1 hr., 32 min.) CMIX **oct. 18, 11:15 p.m.**
'Mr. Average' [2006, Comedia] 'Rated NR' Khalid Maadour, Caroline Dhavernas. Una compañía quiere probar sus productos en un hombre. (1 hr., 30 min.) MAX-E **oct. 26, 7:30 p.m.**
'Mr. Ripley: el Regreso' ★★½ [2005, Suspenso] 'Rated NR' Barry Pepper, Alan Cumming. El estafador Ripley se hace pasar por un artista muerto. (1 hr., 40 min.) MOVIE-E **oct. 24, 9:30 p.m.; 25, 6 p.m.; 30, 11:30 a.m.; 31, 7:40 a.m.**
'Los Muchachos No Lloran' ★★★½ [1999, Drama Documental] 'Rated R' Hilary Swank, Chloë Sevigny. Una joven se disfraza de hombre en la Nebraska rural. (1 hr., 59 min.) CINE-E **oct. 7, 7:30 p.m.; 11, 11:25 p.m.** CMIX **oct. 14, 10:20 p.m.; 24, 2:35 a.m.**
'Mucho Hielo y Dos Dedos de Agua' [2006, Comedia] 'Rated NR' Mariana Ximenes, Paloma Duarte. Dos hermanas planean el secuestro de su propia abuela. (1 hr., 48 min.) MAX-E **oct. 30, 6:45 a.m.**
'Muerte Súbita' ★★★ [2006, Acción] 'Rated PG-13' Bruce Willis, Mos Def. Un policía debe proteger a un testigo de los que lo quieren muerto. (1 hr., 42 min.) CMIX **oct. 15, 6:35 p.m.; 23, 8:50 p.m.**
'Muerte y Vida de Bobby Z' [2007, Suspenso] 'Rated R' Paul Walker, Laurence Fishburne. Un hombre crea enemigos al pasar por un difunto capo. (1 hr., 37 min.) CMIX **oct. 25, 9:40 p.m.; 31, 11:35 p.m.**
'Mujer Bonita' ★★★ [1990, Comedia Romántica] 'Rated R' Richard Gere, Julia Roberts. Un ejecutivo emplea a una prostituta durante una semana. (2 hrs., 5 min.) HBO-E **oct. 20, 7:30 p.m.; 24, 12:05 p.m.; 29, 12:50 p.m.**
'Una Mujer en Invierno' ★★ [2005, Drama] 'Rated NR' Jamie Sives, Julie Gayet. Un científico escocés se obsesiona con una bella francesa. (1 hr., 40 min.) HBO-E **oct. 21, 8:45 a.m.; 31, 10:20 a.m.**
'Las Mujeres Arriba' ★★½ [2000, Comedia Romántica] 'Rated R' Penélope Cruz, Murilo Benicio. Una mujer deja su escabroso matrimonio para convertirse en chef. (1 hr., 25 min.) CINE-E **oct. 3, 1:10 p.m.; 5, 5:45 p.m.** CMIX **oct. 14, 5:25 a.m.**
'El Mundo Según Garp' ★★★½ [1982, Comedia-Drama] 'Rated R' Robin Williams, Glenn Close.

El cuento satírico de John Irving de un escritor y su madre. (2 hrs., 16 min.) **MAX-E oct. 29, 7 a.m.**

'Los Muppets en el Espacio' ★★½ [1999, Comedia] 'Rated G' Jeffrey Tambor, F. Murray Abraham. Gonzo está convencido de que es hijo de extraterrestres. (1 hr., 28 min.) **HBO-PLUS oct. 2, 8:15 a.m.; 5, 4:45 a.m.; 9, 6:30 a.m.; 12, 6:50 a.m.; 15, 8:40 a.m.; 18, 2:30 a.m.; 23, 4:45 a.m.**

'Los Muppets en la Isla del Tesoro' ★★½ [1996, Aventura] 'Rated G' Tim Curry, Kevin Bishop. Jim Hawkins y sus amigos Muppet buscan un tesoro enterrado. (1 hr., 39 min.) **HBO-E oct. 2, 5:45 a.m.; 19, 6:20 a.m.**

'Los Muppets Toman Nueva York' ★★★ [1984, Comedia] 'Rated G' James Coco, Joan Rivers. Kermit y compañía hacen su show de variedades en Broadway. (1 hr., 34 min.) **HBO-PLUS oct. 6, 4:45 a.m.; 10, 8:45 a.m.; 13, 3:45 a.m.; 16, 5 a.m.; 18, 4:30 a.m.; 23, 5 a.m.**

'Muriendo por un Sueño' ★★ [2006, Comedia-Drama] 'Rated PG-13' Hugh Grant, Dennis Quaid. Un oficial de la Casa Blanca lleva al Presidente a un programa de TV. (1 hr., 47 min.) **CINE-E oct. 1, 6:30 p.m.; 4, 11 a.m.**

'My Boy Jack' [2007, Drama Documental] 'Rated NR' David Haig, Daniel Radcliffe. (1 hr., 33 min.) **HBO-E oct. 18, 6:45 p.m.; 22, 2 p.m.; 27, 2:50 p.m.**

N

'Nacho Libre' ★★½ [2006, Comedia] 'Rated PG' Jack Black, Ana de la Reguera. Un cocinero mexicano trabaja como luchador profesional. (1 hr., 31 min.) **CINE-E oct. 5, 7:30 p.m.; 6, 2 p.m.; 15, 4:40 a.m.; 25, 7:30 p.m.; 26, 12:10 p.m. CMIX oct. 9, 11:55 p.m.; 20, 6:25 p.m.; 31, 7:45 a.m., 6:45 p.m.**

'Nature of the Beast' [2007, Comedia Romántica] 'Rated NR' Eddie Kaye Thomas, Autumn Reeser. Una mujer intenta ayudar a su prometido a romper un hechizo. (1 hr., 36 min.) **HBO-E oct. 6, 6:35 a.m.; 14, 3 p.m.; 22, 8:25 a.m.**

'Naufragio de Amor' [2006, Aventura] 'Rated PG' Amanda Bynes, Chris Carmack. Una adolescente finge que ella y una estrella son náufragos. **MOVIE-E oct. 2, 6:10 p.m.; 4, 11:10 p.m.; 9, 12:50 a.m.; 14, 2:15 a.m.; 24, 1:25 a.m.**

'The Neighbor No. Thirteen' ★★½ [2005, Terror] 'Rated R' Shido Nakamura, Shun Oguri. La personalidad alterna de un hombre busca venganza. (1 hr., 54 min.) **MAX-E oct. 8, 7:45 p.m.**

'The New World' ★★★ [2005, Drama Histórico] 'Rated PG-13' Colin Farrell, Christian Bale. El explorador John Smith llega a Norteamérica en el siglo XVII. (2 hrs., 29 min.) **MAX-E oct. 1, 6 p.m.**

'No Llorés Bebé' [2007, Drama] 'Rated NR' Victoria Pratt, Ari Cohen. Una mujer sospecha que su nueva hija es un demonio. (1 hr., 36 min.) **MOVIE-E oct. 6, 4:25 p.m., 4:30 a.m.; 16, 10:25 a.m.; 25, 3 a.m.**

'La Noche de los Muertos Vivientes' ★★½ [1990, Terror] 'Rated R' Tony Todd, Patricia Tallman. Unos zombis aterrorizan a siete personas en una granja. (1 hr., 29 min.) **MAX-E oct. 10, 1 a.m.; 23, 1 a.m.; 31, 11:30 p.m.**

'Una Noche de Terror' [2006, Suspenso] 'Rated NR' Mitzi Kapture, Nick Mancuso. Un loco asesino acecha a una familia durante una tormenta. (1 hr., 30 min.) **CINE-E oct. 31, 3:55 p.m. CMIX oct. 13, 3:55 a.m.; 27, 2:35 a.m.**

'Una Noche en el Museo' ★★½ [2006, Fantasía] 'Rated PG' Ben Stiller, Carla Gugino. Exhibiciones de museo cobran vida al ocultarse el sol. (1 hr., 48 min.) **CINE-E oct. 4, 6:30 p.m.; 17, 9:25 p.m.; 19, 11:45 a.m.; 20, 5:25 p.m. CMIX oct. 11, 12:50 p.m.; 24, 10:05 a.m.; 26, 5:55 a.m.**

'Norbit' ★½ [2007, Comedia] 'Rated PG-13' Eddie Murphy, Thandie Newton. Un hombre casado se reencuentra con el amor de su infancia. (1 hr., 42 min.) **MOVIE-E oct. 10, 1:35 a.m.; 13, 10:45 a.m.; 18, 11:10 a.m.; 26, 3:40 a.m.**

'Nostalgia del Pasado' ★★ [2001, Drama] 'Rated PG-13' Anthony Hopkins, Anton Yelchin. Un enigmático hombre llena el vacío de un joven solitario. (1 hr., 41 min.) **MAX-E oct. 5, 7:30 p.m.; 22, 3:30 p.m.; 25, 7:45 a.m.**

'La Novena Revelación' ★★ [2006, Aventura] 'Rated PG' Matthew Settle, Thomas Kretschmann. Un hombre se envuelve en la búsqueda de un antiguo manuscrito. (1 hr., 40 min.) **HBO-PLUS oct. 6, 10:15 a.m.; 9, 3:15 p.m.; 12, 11:45 a.m.; 15, 11:30 p.m.; 18, 7:30 a.m.; 21, 7:45 a.m.; 24, 1:30 a.m.**

'La Novia Ladrona' [2007, Misterio] 'Rated NR' Mary-Louise Parker, Wendy Crewson. Las amigas de una reportera son sospechosas de su asesinato. (1 hr., 36 min.) **CINE-E oct. 8, 4 p.m.; 10, 11:50 a.m.; 17, 2:05 a.m.**

'Nueve Meses' ★★ [1995, Comedia] 'Rated PG-13' Hugh Grant, Julianne Moore. El embarazo de su novia afecta la vida de un hombre. (1 hr., 42 min.) **CINE-E oct. 4, 1:30 a.m.; 21, 11:35 a.m. CMIX oct. 10, 9:55 a.m.**

O

'Ocurrió en Noviembre' ★★ [2004, Drama] 'Rated R' Courteney Cox, James LeGros. Una fotógrafa no distingue la realidad de la fantasía. (1 hr., 16 min.) **CINE-E oct. 5, 9:15 p.m. CMIX oct. 7, 8:30 p.m.; 19, 9:45 p.m.; 31, 1:10 a.m.**

'One Nite in Mongkok' ★★★ [2004, Drama de Crimen] 'Rated NR' Daniel Wu, Cecilia Cheung. Un asesino contratado y una prostituta se ayudan mutuamente. (1 hr., 49 min.) **MAX-E oct. 3, 3:30 a.m.**

'Los Osos Cariñosos II' ★ [1986, Fantasía] 'Rated G' Voices of Eva Almos, Patricia Black. Animada. Una fuerza diabólica amenaza a los tiernos ositos. (1 hr., 17 min.) **HBO-E oct. 19, 5 a.m.; 29, 5:45 a.m.**

'Otra Película de Miedo' ★½ [2001, Comedia] 'Rated R' Shawn Wayans, Marlon Wayans. Estudiantes de psicología visitan una casa embrujada. (1 hr., 22 min.) **HBO-E oct. 12, 10 p.m.; 18, 11 a.m.; 21, 10:35 a.m.; 31, 6 p.m.**

'El Otro' [1986, Drama] 'Rated NR' Rafael Sánchez Navarro, Juan Ignacio Aranda. Un novelista viaja para conocer al hijo de su amigo. (1 hr., 45 min.) **MAX-E oct. 19, 7:30 p.m.; 29, 9:15 p.m.**

'Los Otros' ★★★ [2001, Suspenso] 'Rated PG-13' Nicole Kidman, Christopher Eccleston. Sucesos extraños ocurren en la aislada mansión de una viuda. (1 hr., 41 min.) **HBO-E oct. 4, 11:15 p.m.; 10, 9:15 p.m.; 15, 3:30 p.m.; 19, 10:20 p.m.; 23, 12:45 p.m.; 27, 3:35 a.m.**

P

'El Panadero' [2007, Comedia] 'Rated NR' Damian Lewis, Kate Ashfield. Un asesino trabaja como panadero para ocultarse de su jefe. (1 hr., 25 min.) **MOVIE-E oct. 2, 11:30 p.m.; 5, 7:05 a.m., 12:40 a.m., 2:40 a.m.; 8, 2:10 p.m.; 17, 7:35 a.m., 1:45 a.m.; 22, 7:55 p.m.; 26, 3:50 p.m.**

'La Pandilla 3: Volviendo a Casa' [2007, Comedia] 'Rated PG' Luke Perry, Danny Nucci. Un beisbolista ayuda a niños a salvar a su querido campo. (1 hr., 36 min.) **CINE-E oct. 10, 1:30 p.m.; 13, 6:30 a.m. CMIX oct. 21, 5 p.m.; 28, 1:15 p.m.**

'Un Papá de Pocas Pulgas' ★★ [2006, Comedia] 'Rated PG' Tim Allen, Robert Downey Jr. Un hombre se transforma en un perro. (1 hr., 39 min.) **HBO-E oct. 4, 5 p.m.; 7, 3:35 p.m.; 17, 1:15 p.m.; 29, 5:40 p.m.**

'Papá Por Siempre' ★★★ [1993, Comedia] 'Rated PG-13' Robin Williams, Sally Field. Padre alejado se hace pasar por niñera para estar con sus hijos. (2 hrs., 5 min.) **CINE-E oct. 23, 1:45 p.m.; 25, 6:25 a.m. CMIX oct. 8, 1 p.m., 3:10 a.m.; 15, 7:45 a.m.**

'Para no Olvidarte' [2006, Drama] 'Rated NR' Francesca Antonelli, Ettore Bassi. La historia de joven que trabaja en una clínica italiana. (1 hr., 34 min.) **MOVIE-E oct. 28, 9:30 p.m.; 29, 11:40 a.m.**

'Paranoia' ★★½ [2007, Suspenso] 'Rated PG-13' Shia LaBeouf, David Morse. Un joven problemático sospecha que su vecino es un asesino en serie. (1 hr., 45 min.) **MOVIE-E oct. 9, 2:05 p.m.; 11, 9:30 p.m.; 17, 10:55 a.m.; 27, 5:30 a.m., 11:10 p.m.; 30, 3:05 p.m.**

'Pareja Perfecta' [1987] 'Rated PG' Marc McClure, Jennifer Edwards. Joven y chica solitarios se conocen por anuncios. (1 hr., 31 min.) **CINE-E oct. 1, 2:40 p.m.; 3, 11:25 a.m.; 11, 3:20 a.m.**

'El Parque' ★★½ [2006, Comedia] 'Rated NR' William Baldwin, Anne Dudek. Las vidas de 10 personas convergen un día en Los Angeles. (1 hr., 26 min.) **CINE-E oct. 19, 11 p.m. CMIX oct. 13, 1:55 p.m.; 31, 6:20 a.m.**

'Partition' [2007, Drama] 'Rated R' Jimi Mistry, Kristin Kreuk. Gian Singh se enamora de una chica musulmana. (1 hr., 56 min.) **HBO-PLUS oct. 10, 5 a.m.**

'Pasión Por África' ★½ [2000, Drama] 'Rated PG-13' Kim Basinger, Vincent Perez. Una mujer se convierte en una célebre conservacionista en África. (1 hr., 54 min.) **HBO-PLUS oct. 2, 12:45 p.m.; 5, 6:10 a.m.; 8, 6:30 a.m.; 13, 10:40 a.m.; 17, 6:45 a.m.; 21, 11:30 a.m.; 24, 4:45 a.m.; 30, 2:45 p.m.**

'Un Paso Adelante' ★★ [2006, Musical] 'Rated PG-13' Channing Tatum, Jenna Dewan. El baile de un joven problemático llama la atención de una bailarina. (1 hr., 38 min.) **CMIX oct. 8, 8:15 a.m.**

'Pearl Harbor' ★★ [2001, Guerra] 'Rated R' Ben Affleck, Josh Hartnett. Amigos unen sus esfuerzos en la guerra luego del ataque japonés. (3 hrs., 4 min.) **HBO-PLUS oct. 1, 6:30 p.m.; 18, 1 p.m.**

'Pecados de Guerra' ★★★ [1989, Guerra] 'Rated NR' Michael J. Fox, Sean Penn. Soldado atestigua violación y asesinato encabezada por jefe. (1 hr., 59 min.) **MAX-E oct. 3, 1:30 p.m.; 7, 11:30 a.m.; 13, 1:15 p.m.; 16, 9:30 a.m.**

'Pecados de Guerra' ★★ [1993, Drama] 'Rated PG-13' Alyssa Milano, Jack Scalia. Amy Fisher es arrestada por haberle disparado a una mujer. (1 hr., 40 min.) **MAX-E oct. 22, 8:15 a.m.**

'Una Película de Miedo' ★★★ [2000, Comedia] 'Rated R' Shawn Wayans, Marlon Wayans. Un vengativo asesino acecha a un grupo de ingenuos jóvenes. (1 hr., 28 min.) **HBO-E oct. 4, 1:05 a.m.; 9, 10:45 p.m.; 31, 4:25 p.m.**

'Peligro Inminente' ★★★ [1994, Suspenso] 'Rated PG-13' Harrison Ford, Willem Dafoe. Jack Ryan combate narcotraficantes y oficiales federales. (2 hrs., 21 min.) **CINE-E oct. 22, 7:30 p.m.; 24, 2:35 p.m. CMIX oct. 11, 10:50 p.m.; 14, 7:55 p.m.**

'Penn & Teller Fueron Asesinados' ★★ [1989, Comedia] 'Rated R' Penn Jillette, Teller. Alguien intenta asesinar a los dos magos por hacer bromas pesadas. (1 hr., 29 min.) **MAX-E oct. 4, 3 a.m.; 24, 6:30 a.m.**

'El Peor Año de mi Vida' ★★ [2001, Drama] 'Rated PG-13' Allison Mack, Karen Allen. Una adolescente cree que sus padres se están divorciando. (1 hr., 32 min.) **CINE-E oct. 11, 1:35 a.m.; 28, 10 a.m.; 30, 3:55 p.m. CMIX oct. 6, 3:10 a.m.**

'Pequeña Miss Sunshine' ★★★½ [2006, Comedia-Drama] 'Rated R' Greg Kinnear, Steve Carell. Miembros de una familia disfuncional realizan un viaje. (1 hr., 42 min.) **CINE-E oct. 8, 9:40 p.m. CMIX oct. 2, 11:55 p.m.; 26, 5:10 p.m.; 28, 8:25 p.m.**

'El Pequeño Papá' ★★½ [1991, Suspenso] 'Rated PG-13' Danny DeVito, Robert J. Steinmiller Jr. Dos chicos creen que los adultos son verdaderos monstruos. (1 hr., 38 min.) **CMIX oct. 1, 7:30 p.m.; 4, 12:15 p.m.; 12, 9:50 a.m.; 24, 11:55 a.m.**

'Pequeños Guerreros' ★½ [1998, Acción] 'Rated PG-13' Kirsten Dunst, Gregory Smith. Soldados de juguete de alta tecnología siembran el caos. (1 hr., 50 min.) **CINE-E oct. 1, 6:45 a.m., 3:25 a.m.; 26, 9:45 p.m.; 28, 11:45 a.m. CMIX oct. 12, 8 a.m.; 13, 2:05 a.m.; 22, 4:45 p.m.**

'Perdido Detrás de las Rejas' [2006, Suspenso] 'Rated NR' Paget Brewster, Antonio Cupo. Un autor descubre que un preso del pabellón es inocente. (1 hr., 36 min.) **CINE-E oct. 14, 6 a.m.; 19, 4:05 a.m. CMIX oct. 21, 2:05 p.m.**

'Perdidos en Nueva York' ★★½ [1999, Comedia] 'Rated PG-13' Steve Martin, Goldie Hawn. Una pareja de Ohio enfrenta grandes aventuras en Nueva York. (1 hr., 32 min.) **CINE-E oct. 8, 8:55 a.m.**

'Perfectamente Honestos' ★★ [2004, Comedia-Drama] 'Rated R' Adam Trese, Andrew McCarthy. Dos hombres lidian con el fracaso de su negocio. (1 hr., 28 min.) **CINE-E oct. 10, 11:10 p.m.**

'La Perla de la Cobra' ★★ [2008, Acción] 'Rated R' Sylvester Stallone, Julie Benz. Rambo busca a misioneros perdidos en una zona de guerra. (1 hr., 31 min.) **MOVIE-E oct. 8, 9:30 p.m.; 12, 9:30 p.m.; 14, 11:35 a.m., 12:40 a.m.; 17, 7:50 p.m.; 18, 2:45 p.m.; 23, 11:40 p.m.; 27, 12:30 p.m.**

'El Perro Bombero' ★★ [2007, Comedia] 'Rated PG' Josh Hutcherson, Bruce Greenwood. Bomberos adoptan a una estrella canina como su mascota. (1 hr., 51 min.) **MOVIE-E oct. 17, 9:30 p.m.; 20, 4:15 p.m.; 21, 6:25 a.m.; 23, 12:10 p.m.; 26, 10:05 a.m.; 29, 9:45 a.m.**

'Perversa Obsesión' [2004, Suspenso] 'Rated NR' Ray Winstone, Jan Graveson. Un hombre visita a una prostituta para hablar con ella. (1 hr., 31 min.) **MAX-E oct. 11, 12:30 a.m.; 25, 11:15 p.m.**

'Pesadillas' [2006, Terror] 'Rated NR' Christine Taylor, Jerry O'Connell. Una mujer debe rescatar a su novio de un hospital satánico. (1 hr., 34 min.) **HBO-PLUS oct. 8, 10:15 p.m.; 19, 5:45 p.m.**

'Pie Pequeño XII: El Gran día del Vuelo' [2006, Aventura] 'Rated G' Voices of Nick Price, Anndi McAfee. Animada. Pie Pequeño y sus amigos encuentran una criatura misteriosa. (1 hr., 21 min.) **CINE-E oct. 5, 2:40 a.m.; 19, 6:55 a.m., 1:45 p.m. CMIX oct. 22, 8:30 a.m.**

'Pilluelos en Acción' [2005, Comedia] 'Rated NR' Manuel Haberli, Janic Halioua. Un niño y sus amigos viajan a través de Suiza. (1 hr. 40 min.) **HBO-E oct. 15, 4:15 a.m.; 28, 5:30 a.m.**

'Piques y Clavadas' [2006, Comedia-Drama] 'Rated PG-13' Ciara, Faizon Love. Jugadoras de voleibol entran a la prepa del equipo opuesto. (1 hr., 32 min.) **MOVIE-E oct. 3, 1 p.m.; 9, 10:15 a.m.; 13, 3:45 a.m.**

'Piratas del Caribe 2: El Cofre de la Muerte' ★★½ [2006, Aventura] 'Rated PG-13' Johnny Depp, Orlando Bloom. El Capitán Jack Sparrow tiene deuda sangrienta con pirata. (2 hrs., 31 min.) **HBO-E oct. 4, 6:50 p.m.; 10, 3:05 p.m.; 26, 3:05 p.m.**

'Plague City' [2005, Drama] 'Rated NR' Kari Matchett, Lannette New. Trabajadores de salud canadienses luchan contra enfermedad. (1 hr., 36 min.) **HBO-PLUS oct. 4, 6:45 p.m.**

'Un Plan Descabellado' ★ [2000, Comedia] 'Rated PG-13' Norm Macdonald, Dave Chappelle. Chofer secuestra al perro de su jefa por un rescate. (1 hr., 21 min.) **CINE-E oct. 12, 6:55 a.m.; 13, 2:50 a.m.; 22, 8:20 a.m.; 23, 4:05 p.m. CMIX oct. 7, 9:55 a.m.; 10, 4:05 a.m.; 18, 7:25 a.m.**

'La Playa' ★★ [2000, Drama] 'Rated R' Leonardo DiCaprio, Tilda Swinton. Un audaz viajero encuentra la aventura en una isla paraíso. (2 hrs.) **CINE-E oct. 8, 11:35 p.m.; 23, 9:30 p.m. CMIX oct. 16, 8:30 p.m.; 19, 5:45 p.m.; 28, 7:45 a.m., 10:10 p.m.**

'Plomo Caliente y Pies Fríos' ★★½ [1978, Western] 'Rated G' Jim Dale, Karen Valentine. Los gemelos compiten por la fortuna de sus padre. (1 hr., 30 min.) **HBO-E oct. 24, 10:30 a.m.; 27, 11:30 a.m.**

'Pollock' ★★★ [2000, Drama] 'Rated R' Ed Harris, Marcia Gay Harden. Reseñas malas y alcoholismo afligen al pintor Jackson Pollock. (2 hrs., 2 min.) **MAX-E oct. 12, 7:30 p.m.; 29, 5:15 p.m.**

'Por Amor' ★★ [1999, Drama] 'Rated PG-13' Kevin Costner, Kelly Preston. Un pitcher de edad mira sus grandes momentos del pasado. (2 hrs., 17 min.) **CINE-E oct. 8, 3:35 a.m.; 18, 5 p.m.; 20, 11:05 a.m.; 24, 3:55 a.m. CMIX oct. 3, 10:10 a.m.; 13, 6:45 a.m.**

'Poseidon' ★★ [2006, Aventura] 'Rated PG-13' Josh Lucas, Kurt Russell. Un crucero lujoso se accidenta en el Atlántico Norte. (1 hr., 38 min.) **MAX-E oct. 4, 6:45 p.m.; 12, 5:45 p.m.**

'El Precio de la Gloria' ★★ [2000, Drama] 'Rated PG-13' Jimmy Smits, Jon Seda. Un boxeador fracasado obliga a sus hijos a seguir sus pasos. (1 hr., 58 min.) **MAX-E oct. 5, 6:15 a.m.; 8, 6:30 a.m.; 13, 11:15 a.m.; 15, 2:30 a.m.; 17, 11:30 a.m.**

'El Precio de la Libertad' ★★½ [1998, Drama] Jon Bon Jovi, Ling Bai. Un ex convicto ayuda a una inmigrante china y a su bebé. (1 hr., 29 min.) **MAX-E oct. 7, 9:30 a.m.; 10, 8:45 a.m.; 13, 7:45 a.m.; 16, 12:00 p.m.**

'El Precio de la Verdad' ★★★ [1998, Drama] 'Rated R' Renée Zellweger, Christopher Eccleston. Una judía ortodoxa se opone a la restricción de su religión. (1 hr., 57 min.) **MAX-E oct. 2, 7:30 a.m.**

'Premonition' ★★ [2007, Suspenso] 'Rated PG-13' Sandra Bullock, Julian McMahon. Una mujer tiene una visión extrasensorial de la muerte de su esposo. (1 hr., 36 min.) **MAX-E oct. 22, 7:45 p.m.; 26, 3 p.m.**

'El Príncipe y Yo 2' [2006, Comedia Romántica] 'Rated PG' Luke Mably, Kam Heskin. Un príncipe debe renunciar si se casa con una plebeya. (1 hr., 36 min.) **CMIX oct. 11, 9:10 p.m.; 17, 10:30 p.m.; 27, 10:10 a.m.**

'El Prisionero' [2007, Suspenso] 'Rated NR' Julian McMahon, Elias Koteas. Un carcelero rapta a un cineasta en una decadente prisión. (1 hr., 35 min.) **CMIX oct. 27, 6:35 p.m.; 31, 2:30 a.m.**

'Prisionero del Demonio' [2005, Terror] 'Rated NR' Eric Mabius, Charisma Carpenter. Una psíquica y su hermano luchan contra un ente demoníaco. (1 hr., 40 min.) **HBO-PLUS oct. 21, 4:30 a.m.**

'Promesas Peligrosas' ★★★½ [2007, Drama] 'Rated R' Viggo Mortensen, Naomi Watts. Una mujer oculta evidencias en contra de familia criminal. (1 hr., 40 min.) **MOVIE-E oct. 7, 9:30 p.m.; 8, 12:25 p.m.; 13, 7:40 p.m.; 14, 6:15 a.m.; 19, 11:40 p.m.; 20, 7:05 a.m.; 25, 7:45 p.m., 4:35 a.m.; 30, 1:20 p.m., 11:10 p.m.**

'Una Propuesta Indecente' ★★½ [1993, Drama] 'Rated R' Robert Redford, Demi Moore. Un hombre le ofrece un millón a una pareja por una noche. (1 hr., 57 min.) **CINE-E oct. 7, 7:35 a.m., 3:25 p.m.; 27, 1:30 a.m.**

'Propuesta Indecorosa' ★★½ [1993, Drama] 'Rated R' Robert Redford, Demi Moore. Un hombre le ofrece un millón a una pareja por una noche. (1 hr., 57 min.) **CMIX oct. 24, 4:35 a.m.**

'Protegiendo al Rey' [2007, Drama] 'Rated NR' Matt Barr, Greg Collins. El joven David trabaja como guardaespaldas de Elvis Presley. (1 hr., 34 min.) **MOVIE-E oct. 30, 9:30 p.m.; 31, 2:55 p.m.**

'Protocolos De Sion' ★★★ [2005, Documental] 'Rated R' El cineasta Marc Levin explora el anti-semitismo. (1 hr., 30 min.) **MAX-E oct. 19, 7 a.m.**

'La Prueba' ★★½ [2005, Drama] 'Rated PG-13' Gwyneth Paltrow, Anthony Hopkins. Una mujer cae en la depresión al morir su padre, un demente. (1 hr., 40 min.) **MAX-E oct. 20, 7:45 p.m.; 25, 5:30 p.m.**

'La Prueba' [2006, Drama] 'Rated NR' Jimena Lindo, Gianfranco Brero. Una mujer tiene la urgencia de encontrar a su padre. (1 hr., 40 min.) **MAX-E oct. 26, 5:45 p.m.**

'Prueba de Fe' ★½ [2007, Terror] 'Rated R' Hilary Swank, David Morrissey. Una ex-misionera cristiana desacredita fenómeno religioso. (1 hr., 39 min.) **HBO-PLUS oct. 25, 10:10 p.m.**

'PU-239' ★★ [2006, Drama] 'Rated R' Paddy Considine, Radha Mitchell. Un desahuciado es involucrado en un complot por un criminal. (1 hr., 47 min.) **HBO-E oct. 8, 5:40 p.m.; 14, 4:40 p.m.; 23, 2:40 p.m.**

'Pudor' [2007, Drama] 'Rated NR' Nancho Novo, Elvira Minguez. La existencia de secretos amenaza con separar a una familia. (1 hr., 53 min.) **MAX-E oct. 6, 9:15 p.m.; 12, 3:15 p.m.; 15, 5:30 p.m.; 21, 5:15 p.m.; 24, 2:15 p.m.; 27, 3:30 p.m.**

'Un Pueblo Llamado Dante's Peak' ★★½ [1997, Acción] 'Rated PG-13' Pierce Brosnan, Linda Hamilton. Un volcán en actividad amenaza a una población del Pacífico. (1 hr., 48 min.) **FX oct. 1, 7:30 p.m.; 3, 1:30 p.m.**

'Pumpkin Head: El Llamado de la Tumba' [2006, Terror] 'Rated R' Lance Henriksen, Doug Bradley. Afligidos pobladores invocan a un demonio para un castigo. (1 hr., 40 min.) **MAX-E oct. 17, 12:45 a.m.**

'Pumpkin Head: Feudo de Sangre' [2007, Terror] 'Rated R' Lance Henriksen, Amy Manson. Un joven le pide a un demonio vengativo que mate a familia. (1 hr., 36 min.) **HBO-PLUS oct. 2, 5 a.m.; 4, 12:30 a.m.; 7, 12:45 a.m.; 13, 2 a.m.; 23, 3 a.m.; 28, 2:15 a.m.**

'The Punisher' ★★ [2004, Acción] 'Rated R' Thomas Jane, John Travolta. Un agente del FBI busca vengar la muerte de su familia. (2 hrs., 4 min.) **FX oct. 16, 10:30 p.m.; 18, 10:30 p.m.; 19, 4 p.m., 12:30 a.m.; 20, 10:30 p.m., 2:30 a.m.; 22, 7 p.m.; 24, 1 p.m.; 25, 3:30 p.m.**

'Pura Energía' ★★½ [1995, Drama] 'Rated PG-13' Mary Steenburgen, Sean Patrick Flanery. Un albino posee poderes mentales increíbles. (1 hr., 51 min.) **HBO-PLUS oct. 4, 4:45 p.m.; 21, 9:30 a.m.**

Q

'Lo Que el Agua Se Llevo' ★★★ [2006, Comedia] 'Rated PG' Voices of Hugh Jackman, Kate Winslet. Animada. Una rata mimada se encuentra atrapada y pide ayuda. (1 hr., 25 min.) **CINE-E oct. 6, 7:30 p.m.; 12, 7:30 p.m.; 15, 4 p.m.; 29, 12:15 p.m. CMIX oct. 4, 7:30 p.m.; 9, 10:30 p.m.; 26, 10:30 a.m.; 27, 11:05 p.m.**

'Que tal si Dios Fuera el Sol' [2007, Drama] 'Rated NR' Lacey Chabert, Gena Rowlands. Una mujer desahuciada le cambia la vida a una enfermera. (1 hr., 36 min.) **CINE-E oct. 6, 5:55 a.m.**

'Queda Pendiente' ★★★½ [1972, Comedia] 'Rated G' Barbra Streisand, Ryan O'Neal. La confusión de unas maletas idénticas provoca el caos. (1 hr., 34 min.) **MAX-E oct. 29, 5:15 a.m.**

'Querida, Agrandé el Niño' ★★½ [1992, Comedia] 'Rated PG' Rick Moranis, Marcia Strassman. Un

inventor excéntrico agranda a su niño accidentalmente. (1 hr., 29 min.) HBO-PLUS oct. 6, 6:26 a.m.; 8, 4:50 a.m.; 12, 8:30 a.m.; 15, 10:15 a.m.; 18, 1 a.m.; 21, 6:10 a.m.; 31, 6:45 a.m.

'Querido Sr. Cash' ★★ [2005, Drama] 'Rated NR' Matthew Carlton, Wendy Cooper-Porcelli. Una niña centra su vida en su obsesión por un cantante. (1 hr., 35 min.) MOVIE-E oct. 4, 11 a.m.; 6, 1:20 a.m.; 10, 1 p.m., 3:25 a.m.; 18, 3:55 a.m.; 30, 2:45 a.m.

'Quiéreme Antes de los Treinta' ★★ [1996, Comedia Romántica] 'Rated R' Sarah Jessica Parker, Eric Schaeffer. Dos compañeros de Manhattan tienen que encontrar un amor. (1 hr., 34 min.) MAX-E oct. 23, 10:30 a.m.

'Quinceañera' ★★★½ [2006, Drama] 'Rated R' Emily Rios, Jesse Garcia. Una adolescente embarazada se va a vivir con unos parientes. (1 hr., 30 min.) MAX-E oct. 19, 10:45 a.m.

R

'Ralph, el Santo' ★★★ [2004, Comedia-Drama] 'Rated PG-13' Adam Butcher, Campbell Scott. Estudiante de escuela parroquial entrena para maratón. (1 hr., 38 min.) CINE-E oct. 3, 7:25 a.m.; 5, 10:15 a.m. CMIX oct. 12, 3:20 a.m.; 14, 10:45 a.m.; 23, 2:40 p.m.

'Rápido y Furioso: Reto Tokio' ★★½ [2006, Acción] 'Rated PG-13' Lucas Black, Zachery Ty Bryan. Un corredor de autos se enfrenta al campeón japonés. (1 hr., 44 min.) CINE-E oct. 7, 5:30 p.m.; 9, 1:30 p.m.; 26, 1:55 p.m.; 27, 11:20 a.m. CMIX oct. 4, 10:30 a.m., 4:05 a.m.; 13, 5 a.m., 12:10 p.m.

'Recortes de mi Vida' ★★½ [2006, Comedia-Drama] 'Rated R' Annette Bening, Gwyneth Paltrow. Un hombre recuerda su infancia inusual. (2 hrs.) HBO-PLUS oct. 7, 9 p.m.; 18, 10:45 p.m.; 22, 5:20 p.m.

'Recuento' ★★★ [2008, Drama Documental] Kevin Spacey, Bob Balaban. Oficiales de la Florida re-cuentan los votos presidenciales. (1 hr., 57 min.) HBO-PLUS oct. 23, 9:30 p.m.; 27, 5:30 p.m.; 29, 3:30 p.m.

'Recuerdos Desvanecidos' [1999, Acción] 'Rated R' Bryan Genesse, Kimberly Kates. Un ingeniero de helicópteros evoca un secreto del pasado. (1 hr., 35 min.) MAX-E oct. 5, 2:45 a.m.; 30, 2:15 a.m.

'Red de Corrupción' ★ [2001, Acción] 'Rated R' Steven Seagal, DMX. Un policía enfrenta la corrupción de oficiales de Detroit. (1 hr., 43 min.) FX oct. 3, 7:30 p.m.; 4, 12:30 a.m.

'Las Reglas de Brooklyn' ★★ [2007, Drama de Crimen] 'Rated R' Alec Baldwin, Freddie Prinze Jr. Joven se siente confundido entre la lealtad y la ambición. (1 hr., 39 min.) MOVIE-E oct. 8, 8:50 a.m., 11:10 p.m.; 19, 2:45 p.m., 3:35 a.m.

'Regreso a Halloweentown' [2006, Comedia] 'Rated NR' Sara Paxton, Lucas Grabeel. Un villano planea usar la magia de una bruja. (1 hr., 36 min.) HBO-PLUS oct. 24, 3:15 a.m.

'Regreso a la Residencia del Mal' [2007, Terror] 'Rated R' Amanda Righetti, Erik Palladino. Busca-tesoros visitan a una mansión habitada por fantasmas. (1 hr., 21 min.) HBO-PLUS oct. 18, 9:15 p.m.

'Regreso de la Montaña Embrujada' ★★★ [1978, Ciencia Ficción] 'Rated G' Bette Davis, Christopher Lee. Dos jóvenes de otro planeta luchan contra fuerzas malignas. (1 hr., 35 min.) HBO-PLUS oct. 15, 3:15 a.m.

'La Reina' ★★★½ [2006, Biografía] 'Rated PG-13' Helen Mirren, Michael Sheen. La reina Isabel II y Tony Blair enfrentan una tragedia. (1 hr., 41 min.) CMIX oct. 15, 4:50 p.m.; 17, 8:45 p.m.; 26, 1:45 p.m.

'Reincarnation' [2006, Terror] 'Rated R' Yuka, Kippei Shiina. Nagisa experimenta asesinatos de los años setenta. (1 hr., 36 min.) MAX-E oct. 29, 7:30 p.m.

'El Reino de las Gárgolas' [2007, Fantasía] 'Rated NR' Joe Penny, Wes Ramsey. Nazis resucitan efigies para enfrentar a Fuerzas Aliadas. (1 hr., 36 min.) CINE-E oct. 2, 9:35 a.m.

'Reino del Fuego' ★★½ [2002, Fantasía] 'Rated PG-13' Christian Bale, Matthew McConaughey. Los humanos sobrevivientes luchan contra los draconianos. (1 hr., 41 min.) HBO-E oct. 5, 10:15 p.m.; 13, 9:05 a.m.; 22, 12:15 p.m.

'Relación Extrema' [2006, Drama] 'Rated PG-13' Marshall Allman, Haylie Duff. Un patinador compite en un campamento de verano. (1 hr., 30 min.) HBO-PLUS oct. 4, 2:15 a.m.

'Relaciones Peligrosas' ★★★½ [1988, Drama] 'Rated R' Glenn Close, John Malkovich. Dos ex amantes y sus decadentes juegos de seducción. (2 hrs.) HBO-E oct. 12, 1 a.m.; 22, 6:20 a.m.; 31, 8:15 a.m.

'Réquiem' [1998, Drama] 'Rated NR' Francis Frappat, André Marcon. Un hombre tiene una cita con el fantasma de un escritor. (1 hr., 35 min.) HBO-PLUS oct. 21, 7:30 p.m.; 24, 9:15 p.m.; 27, 1:30 p.m.; 30, 3:30 a.m.

'Rescatando al Soldado Ryan' ★★★★ [1998, Guerra] 'Rated R' Tom Hanks, Edward Burns. Soldados americanos buscan a su compañero durante la guerra. (2 hrs., 49 min.) CINE-E oct. 22, 10:05 p.m.

'Rescate en la Antartida' ★★★ [2006, Aventura] 'Rated PG' Paul Walker, Bruce Greenwood. Un grupo de científicos deja a sus perros en la Antártica. (2 hrs.) HBO-PLUS oct. 1, 4:15 p.m.; 14, 9:38 a.m.

'Resident Evil 2: Apocalípsis' ★★ [2004, Terror] 'Rated R' Milla Jovovich, Sienna Guillory. Los sobrevivientes de un mortal virus combaten a zombies. (1 hr., 33 min.) FX oct. 3, 10:30 p.m.; 4, 5:30 p.m.; 10, 7:30 p.m.

'Retorno al Lote de Salem' ★★ [1987, Terror] 'Rated R' Michael Moriarty, Richard Addison Reed. El pueblo natal de un antropólogo se llena de vampiros. (1 hr., 41 min.) MAX-E oct. 19, 1:30 a.m.; 22, 2:45 a.m.

'El Rey' ★★ [2004, Drama] 'Rated NR' Fernando Solórzano, Cristina Umaña. La historia de Pedro Rey, el primer capo de la droga. (1 hr., 35 min.) CINE-E oct. 31, 9:20 p.m. CMIX oct. 3, 8:55 p.m.; 22, 10:25 p.m.; 27, 1:10 p.m.

'El Rey' ★★½ [2005, Drama] 'Rated R' Gael García Bernal, William Hurt. Un hombre llamado Elvis le dice a un pastor que es su hijo. (1 hr., 45 min.) MAX-E oct. 3, 6 p.m.; 6, 3:30 p.m.; 9, 8:30 p.m.; 15, 3 p.m.; 28, 5:30 p.m.

'La Roca' ★★★ [1996, Acción] 'Rated R' Sean Connery, Nicolas Cage. La ciudad de San Francisco es amenazada desde una prisión. (2 hrs., 16 min.) HBO-E oct. 4, 11:20 a.m.; 10, 8:45 a.m.; 16, 10:55 a.m.; 27, 12:00 a.m.

'Rocket Science' ★★★ [2007, Comedia-Drama] 'Rated R' Reece Daniel Thompson, Anna Kendrick. Un tartamudo quiere unirse a equipo de debate de su escuela. (1 hr., 41 min.) HBO-E oct. 2, 12:15 a.m.; 11, 2:15 p.m.; 15, 6:20 a.m.; 19, 11:40 a.m.; 28, 5 p.m.

'Rocky V' ★★½ [1990, Drama] 'Rated PG-13' Sylvester Stallone, Talia Shire. El ex campeón acepta entrenar a un boxeador joven. (1 hr., 44 min.) FX oct. 5, 12:30 p.m.

'Rocky Balboa' ★★★ [2006, Drama] 'Rated PG' Sylvester Stallone, Burt Young. Rocky, ahora retirado, pelea contra el campeón mundial. (1 hr., 42 min.) MOVIE-E oct. 4, 8:30 p.m.; 10, 11:10 a.m.; 12, 11:05 p.m.; 22, 6:05 p.m., 2:50 a.m.

'Rollerball, los Gladiadores del Futuro' ★ [2002, Acción] 'Rated PG-13' Chris Klein, Jean Reno. Unos jugadores revelan un plan para aumentar la violencia. (1 hr., 38 min.) HBO-PLUS oct. 10, 7:38 p.m.; 27, 8:15 a.m.

'Romanzo Criminale' ★★★ [2005, Drama de Crimen] 'Rated NR' Kim Rossi Stuart, Anna Mouglalis. Un hombre de la ley se obsesiona con el líder de una banda en Roma. (2 hrs., 32 min.) MAX-E oct. 7, 7:30 p.m.; 19, 9 p.m.

'Romeo & Juliet' ★★★ [1996, Romance] 'Rated PG-13' Leonardo DiCaprio, Claire Danes. Dos jóvenes de familias rivales sostienen un trágico amorío. (2 hrs.) CINE-E oct. 4, 4:15 p.m.; 14, 11:40 a.m.

'Romeo y Julieta' ★★★ [1996, Romance] 'Rated PG-13' Leonardo DiCaprio, Claire Danes. Dos jóvenes de familias rivales sostienen un trágico amorío. (2 hrs.) CINE-E oct. 6, 11:45 a.m. CMIX oct. 10, 5 p.m.; 24, 5:25 p.m.; 28, 12:10 a.m.

'Rookie, el Novato del Año' ★★★ [1993, Comedia] 'Rated PG' Thomas Ian Nicholas, Gary Busey. Un joven lanzador va a jugar con los Cubs de Chicago. (1 hr., 43 min.) CINE-E oct. 6, 4 a.m.; 14, 7:40 a.m.; 15, 12:00 p.m. CMIX oct. 11, 7 a.m.

'Rumbo a Casa, El Viaje Increíble' ★★★ [1993, Aventura] 'Rated G' Voices of Don Ameche, Michael J. Fox. Tres mascotas emprenden un viaje en busca de sus dueños. (1 hr., 24 min.) HBO-PLUS oct. 14, 6:45 a.m.

'Rumores' ★★ [2000, Suspenso] 'Rated R' James Marsden, Lena Headey. Unos estudiantes difunden un rumor dañando a dos compañeros. (1 hr., 31 min.) MAX-E oct. 3, 8:30 p.m.; 22, 9:30 p.m.

S

'El Sabor del Edén' ★★½ [2006, Comedia-Drama] 'Rated NR' Josef Ostendorf, Charlotte Roche. Un chef exitoso se enamora de una mesera casada. (1 hr., 33 min.) MOVIE-E oct. 8, 3:40 p.m.; 17, 9:10 a.m.; 20, 6:10 p.m.; 25, 12:20 p.m.

'Salvando a Sarah Cain' [2007, Drama] 'Rated PG' Lisa Pepper, Abigail Mason. Una periodista se convierte en tutora de cinco niños Amish. (1 hr., 43 min.) CINE-E oct. 14, 5:35 p.m.; 16, 12:00 p.m. CMIX oct. 8, 6:45 p.m.; 11, 2:40 p.m.; 27, 2:45 p.m.

'San Saba' [2008, Misterio] 'Rated NR' Angus Macfadyen, Vivica A. Fox. Un investigador debe probar que es inocente de un asesinato. (2 hrs.) MOVIE-E oct. 9, 9:30 p.m.; 12, 7:45 a.m.; 15, 12:00 p.m.; 16, 6:55 a.m.; 20, 11:25 p.m.; 21, 5:30 p.m.; 24, 3:55 p.m.; 29, 5:35 p.m.

'Scary Movie 4' ★★ [2006, Comedia] 'Rated PG-13' Anna Faris, Craig Bierko. Dos jóvenes salvan al mundo de una invasión extraterrestre. (1 hr., 23 min.) HBO-PLUS oct. 12, 4:30 p.m.

'Scary Movie 4: Descuartizados de Miedo' ★★ [2006, Comedia] 'Rated PG-13' Anna Faris, Craig Bierko. Dos jóvenes salvan al mundo de una invasión extraterrestre. (1 hr., 23 min.) HBO-PLUS oct. 2, 7:10 p.m.

'Se Busca Novia' ★ [1999, Comedia-Drama] 'Rated PG-13' Chris O'Donnell, Renée Zellweger. Hombre tiene 27 horas para casarse y heredar un millón de dólares. (1 hr., 41 min.) MAX-E oct. 10, 7:30 p.m.; 30, 12:45 p.m.

'Secretos Intimos' ★★★ [2006, Drama] 'Rated R' Kate Winslet, Jennifer Connelly. Una ama de casa tiene un romance con un papá que se queda en casa. (2 hrs., 10 min.) HBO-PLUS oct. 30, 7:30 p.m.

'Secuestro Armado' ★½ [2006, Acción] 'Rated R' Tyrese Gibson, Meagan Good. El hijo de un hombre se encuentra en su carro robado. (1 hr., 37 min.) CINE-E oct. 15, 12:45 a.m.; 16, 9:35 p.m. CMIX oct. 1, 2:15 a.m.; 3, 2:05 p.m.; 30, 6:10 p.m.

'Seduciendo a un Extraño' ★★ [2007, Suspenso] 'Rated R' Halle Berry, Bruce Willis. Una reportera investiga el crimen sin resolver de un amigo. (1 hr., 49 min.) HBO-PLUS oct. 6, 5:30 p.m.; 14, 4:35 p.m.; 25, 1:45 p.m.

'Seis Caminos Hacia el Domingo' ★½ [1999, Comedia-Drama] 'Rated R' Norman Reedus, Deborah Harry. Un reprimido "hijo de mamá" logra trabajo como asesino. (1 hr., 37 min.) CMIX oct. 27, 9:25 p.m.

'La Semilla del Mal' [2006, Terror] 'Rated NR' Lance Henriksen, Brian Wimmer. Un hombre y su hijo viven eventos siniestros en un rancho. (1 hr., 32 min.) HBO-E oct. 23, 3:25 a.m.; 31, 2:55 a.m.

'Señales de Amor' ★★½ [2001, Comedia Romántica] 'Rated PG-13' John Cusack, Kate Beckinsale. Dos amantes tientan al destino y su relación termina. (1 hr., 30 min.) HBO-E oct. 4, 9:40 a.m.; 10, 12:50 p.m.; 20, 9:40 p.m.; 26, 8:45 a.m.

'La Señora Henderson Presenta' ★★★ [2005, Comedia-Drama] 'Rated R' Judi Dench, Bob Hoskins. Una viuda contrata a un empresario para presentar obras en un teatro. (1 hr., 43 min.) HBO-PLUS oct. 4, 5 a.m.

'Ser Gordo... Como Yo' [2007, Drama Documental] 'Rated NR' Kaley Cuoco, Caroline Rhea. Una joven es ridiculizada por ser una estudiante gorda. (1 hr., 36 min.) CINE-E oct. 17, 10:05 a.m., 5:45 p.m. CMIX oct. 2, 2:40 p.m., 1:40 a.m.; 20, 3:20 p.m.; 21, 1:55 a.m.

'Shadrach' ★★ [1998, Drama] 'Rated PG-13' Harvey Keitel, Andie MacDowell. Un ex esclavo realiza una inusual e ilegal petición. (1 hr., 26 min.) MAX-E oct. 1, 10:15 a.m.; 6, 8 a.m.; 9, 10:45 a.m.; 16, 4:45 a.m.; 21, 10 a.m.

'Shakespeare: Un Drama Tras las Rejas' ★★★ [2005, Documental] 'Rated NR' Reos de una prisión de Kentucky presentan "La Tempestad". (1 hr., 32 min.) MAX-E oct. 2, 12:30 p.m.; 7, 1:30 p.m.; 12, 10:45 a.m.; 18, 1 p.m.; 31, 3:15 p.m.

'Shanghai Kiss' [2007, Comedia-Drama] 'Rated NR' Ken Leung, Hayden Panettiere. Un actor chino-americano se muda a China. (1 hr., 40 min.) CMIX oct. 15, 9:50 a.m.; 21, 10:25 a.m.; 22, 4:55 a.m.

'Sharkwater' ★★★ [2006, Documental] 'Rated PG' Explotación y corrupción acaban con población de tiburones. (1 hr., 29 min.) MAX-E oct. 23, 7:45 p.m.

'Shiloh: Salvando a Shiloh' ★★ [2006, Drama] 'Rated PG' Jason Dolley, Ann Dowd. Un joven intenta ayudar a el ex dueño de su perro a enderezar su vida. (1 hr., 30 min.) CINE-E oct. 5, 8:30 a.m.; 7, 11:45 a.m.; 22, 4:35 a.m. CMIX oct. 12, 11:30 a.m.; 16, 6:55 p.m.; 20, 4:50 p.m.

'Showtime' ★½ [2002, Comedia] 'Rated PG-13' Robert De Niro, Eddie Murphy. La TV da un seguimiento real a dos oficiales de policía. (1 hr., 35 min.) FX oct. 12, 8:30 p.m., 12:30 a.m.

'Shrek Tercero' ★★½ [2007, Comedia] 'Rated PG' Voices of Mike Myers, Eddie Murphy. Animada. Shrek y sus amigos buscan al heredero del reino. (1 hr., 33 min.) MOVIE-E oct. 1, 11:30 p.m.; 2, 7:10 a.m.; 5, 7:30 p.m.; 7, 10:50 a.m.; 10, 6:05 p.m.; 11, 10:25 a.m.; 16, 5:35 p.m.; 19, 7:35 a.m., 6:10 p.m.; 27, 5:40 p.m.; 28, 9:35 a.m.

'Si el Viento Sopla' ★★ [2006, Drama] 'Rated NR' Issaka Sawadogo, Asma Nouman Aden. Miembros de una familia del Sahara están en busca de agua. (1 hr., 36 min.) MAX-E oct. 4, 12:30 p.m.

'Si Yo Fuera Tú' [2006, Comedia] 'Rated NR' Tony Ramos, Glória Pires. Un hombre y una mujer despiertan en el cuerpo del otro. (1 hr., 48 min.) MOVIE-E oct. 3, 6:15 p.m.; 14, 9:45 a.m.; 15, 5:20 a.m.; 30, 12:55 a.m.

'El Simio' ★½ [2005, Comedia-Drama] 'Rated NR' James Franco, Brian Lally. Un aspirante a escritor deja a su familia por su carrera. (1 hr., 32 min.) MOVIE-E oct. 5, 5:30 a.m.; 12, 3:05 a.m.; 18, 7:40 a.m.; 27, 9:10 a.m.

'Los Simpsons' ★★★ [2007, Comedia] 'Rated PG-13' Voices of Dan Castellaneta, Julie Kavner. Animada. Homero debe salvar al mundo de la catástrofe que él creó. (1 hr., 26 min.) MOVIE-E oct. 7, 9:20 a.m., 7:55 p.m.; 18, 6:15 p.m.; 19, 1:10 p.m.

'Sin Reservas' ★★½ [2007, Drama] 'Rated PG' Catherine Zeta-Jones, Aaron Eckhart. Una ambiciosa chef se convierte en protectora de sobrina. (1 hr., 44 min.) HBO-E oct. 19, 5:35 p.m.; 22, 7:30 p.m.; 30, 2:20 p.m.

'Sin salida' [2006, Suspenso] 'Rated NR' Erica Durance. Varias amigas están desapareciendo en una isla del Caribe. (1 hr., 40 min.) HBO-E oct. 17, 11:45 p.m.; 30, 9:30 p.m.

'Sinfín' ★★½ [2005, Comedia-Drama] 'Rated NR' Dani Martín, Carlos Iglesias. Hermano del vocalista de un grupo decide reunir a la banda. (1 hr., 44 min.) MOVIE-E oct. 20, 9:30 p.m., 4:30 a.m.; 23, 5:45 p.m.; 26, 12:05 p.m., 1:45 a.m.; 29, 7:50 a.m.

'Sobrevivir' ★★ [2006, Terror] 'Rated PG-13' Frankie Muniz, Adam Goldberg. Unos jugadores adolescentes mueren junto con los personajes. (1 hr., 25 min.) CINE-E oct. 3, 8:30 p.m.; 4, 2:35 p.m.

'La Sociedad Perfecta' ★★ [2005, Drama] 'Rated R' David Arquette, Thora Birch. Un delincuente se enoja cuando su compañero se enamora. (1 hr., 30 min.) CMIX oct. 12, 8:50 p.m.

'Solitario y Astuto' ★★ [2006, Comedia Romántica] 'Rated NR' Chris Eigeman, Famke Janssen. Una profesora de inglés se enamora de un viudo rico. (1 hr., 26 min.) MAX-E oct. 9, 2:30 p.m.; 14, 10:15 a.m.; 17, 3:45 p.m.; 22, 2 p.m.; 25, 6:15 a.m.; 28, 8:30 a.m.

'Sólo Dios Sabe' [2006, Drama] 'Rated NR' Diego Luna, Alice Braga. Un club y un pasaporte une los destinos de una pareja. (1 hr., 54 min.) MAX-E oct. 10, 2:30 a.m.

'La Sombra del Amor' ★★★ [1990, Fantasía] 'Rated PG-13' Patrick Swayze, Demi Moore. Una víctima de asesinato vuelve para rescatar a su esposa. (2 hrs., 7 min.) CMIX oct. 18, 1:40 p.m.; 29, 1:05 p.m.

'Soñadoras' ★★★½ [2006, Musical] 'Rated PG-13' Jamie Foxx, Beyoncé Knowles. Tres cantantes aprenden que la fama tiene un alto precio. (2 hrs., 11 min.) MOVIE-E oct. 4, 4:05 p.m., 12:45 a.m.; 16, 7:15 p.m.

'Soñar no cuesta nada' [2006, Comedia-Drama] 'Rated NR' Juan Sebastián Aragón, Diego Cadavid. (1 hr., 40 min.) MAX-E oct. 4, 4:15 p.m.; 10, 9:15 p.m.; 13, 6 p.m.; 19, 5:45 p.m.; 25, 3:15 p.m.; 30, 3 p.m.

'Sospecha Mortal' ★★½ [1994, Drama de Crimen] 'Rated R' Gary Busey, Kim Cattrall. Un ex detective y una oficial decidida buscan a un asesino. (1 hr., 30 min.) MAX-E oct. 26, 1 a.m.

'Sospecha Mortal' ★★ [1995, Suspenso] 'Rated R' Richard Grieco, Nick Mancuso. Un policía es sospechoso de actuar al estilo vigilante. (1 hr., 37 min.) MAX-E oct. 6, 12:45 a.m.

'El Sospechoso Perfecto' [2006, Misterio] 'Rated NR' Brooke Nevin, Kate Jackson. Una joven debe demostrar que su madre es inocente. (1 hr., 36 min.) CINE-E oct. 16, 8:30 a.m.; 17, 4 p.m. CMIX oct. 28, 9:45 a.m.

'Soul Plane' ★★ [2004, Comedia] 'Rated R' Kevin Hart, Tom Arnold. Pasajeros y personal tienen una fiesta a bordo de un avión. (1 hr., 26 min.) FX oct. 16, 2:30 a.m.

'The Staircase Murders' [2007, Drama Documental] 'Rated NR' Treat Williams, Kevin Pollak. La policía acusa a Michael Peterson de matar a su esposa. (1 hr., 36 min.) HBO-PLUS oct. 6, 12:05 p.m.; 11, 1:15 p.m.; 14, 3 p.m.; 26, 7:30 a.m.; 29, 4:30 a.m.

'Star Wars Episodio III: La Venganza de los Sith' ★★★½ [2005, Ciencia Ficción] 'Rated PG-13' Ewan McGregor, Natalie Portman. Anakin Skywalker se une al lado oscuro y se vuelve un Darth Vader. (2 hrs., 20 min.) FX oct. 6, 10:30 p.m.; 7, 7 p.m.

'Subamos al Autobús' ★★★ [1996, Drama] 'Rated R' Richard Belzer, De'aundre Bonds. Habitantes angelinos viajan a Marcha del Millón de Hombres. (2 hrs.) MAX-E oct. 11, 2:15 a.m.

'Suenan los Tambores' ★★½ [2003, Drama] 'Rated NR' Junior Singo, Owen Sejake. Un niño Zulu emprende la búsqueda de su tío en Johannesburg. (1 hr., 53 min.) CINE-E oct. 28, 5:45 a.m., 1:50 p.m. CMIX oct. 9, 4:45 a.m.

'Sueños con Shanghai' ★★½ [2005, Drama] 'Rated NR' Gao Yuanyuan, Li Bin. Un hombre quiere regresar a su familia a Shanghai, China. (2 hrs., 1 min.) MAX-E oct. 26, 2:45 a.m.

'Los Sueños de Akira Kurosawa' ★★★ [1990, Drama] 'Rated PG' Akira Terao, Mitsunori Isaki. Un cineasta japonés pone en escena siete de sus sueños. (1 hr., 59 min.) MAX-E oct. 2, 2:15 p.m.; 8, 3:30 p.m.; 11, 8 a.m.; 14, 11:45 a.m.; 23, 3:15 p.m.; 26, 12:45 p.m.

'Suicide Circle' ★★ [2002, Suspenso] 'Rated NR' Ryo Ishibashi, Masatoshi Nagase. Policías investigan una serie de suicidios en Japón. (1 hr., 35 min.) MAX-E oct. 1, 8:30 p.m.

'Sumergidos' ★ [2000, Acción] 'Rated R' Coolio, Brent Huff. Unos terroristas derriban un jet que lleva un misil. (1 hr., 35 min.) FX oct. 10, 1:30 p.m.

'Summer '04' ★★ [2006, Drama] 'Rated NR' Martina Gedeck, Peter Davor. Un extraño crea un triángulo amoroso en una familia alemana. (1 hr., 37 min.) MAX-E oct. 1, 10:15 p.m.; 5, 9:15 p.m.; 16, 9:15 p.m.; 20, 6 p.m.

'Superman Regresa' ★★★½ [2006, Aventura] 'Rated PG-13' Brandon Routh, Kate Bosworth. El Hombre de Acero enfrenta un nuevo reto. (2 hrs., 34 min.) MAX-E oct. 13, 7:45 p.m.; 30, 4:45 p.m.

'La Supremacía Bourne' ★★★ [2004, Suspenso] 'Rated PG-13' Matt Damon, Franka Potente. Jason Bourne lucha nuevamente contra la CIA intenta asesinarlo. (1 hr., 48 min.) FX oct. 1, 10:30 p.m.; 2, 7:30 p.m.

'Swordfish: Acceso Autorizado' ★★½ [2001, Suspenso] 'Rated R' John Travolta, Hugh Jackman. Espía obliga a pirata cibernético a robar fondos gubernamentales. (1 hr., 39 min.) FX oct. 8, 10:30 p.m.; 9, 7:30 p.m.

T

'Takva: Un Hombre Temeroso de Dios' [2006, Drama] 'Rated NR' Erkan Can, Güven Kiraç. Un musulmán apegado a su doctrina se acerca a lo mundano. (1 hr., 36 min.) MOVIE-E oct. 3, 5:05 a.m.; 9, 4 p.m.; 19, 11:25 a.m.; 24, 6:55 a.m.

'Tara Road: El Encuentro' [2005, Drama] 'Rated PG' Andie MacDowell, Olivia Williams. Una madre intercambia casa con una mujer en Irlanda. (1 hr., 37 min.) HBO-E oct. 11, 12:25 p.m.; 22, 5:35 p.m.; 26, 1:15 p.m.

'Té con Mussolini' ★★½ [1999, Comedia-Drama] 'Rated PG' Cher, Judi Dench. En Italia, una inglesa ayuda a un muchacho durante la guerra. (1 hr., 56 min.) CINE-E oct. 21, 3:10 p.m.; 23, 9:45 a.m. CMIX oct. 4, 8:30 a.m.; 27, 6:05 a.m.; 28, 11:20 a.m.

'Telaraña' ★★ [2001, Suspenso] 'Rated R' Morgan Freeman, Monica Potter. Detective y

agente de Servicio Secreto investigan secuestro. (1 hr., 44 min.) CINE-E **oct. 29, 7:30 p.m.; 31, 12:55 a.m.** CMIX **oct. 12, 5 p.m.; 21, 12:10 a.m.**
'La Telaraña de Charlotte' ★★★ [2006, Drama] 'Rated G' Voices of Julia Roberts, Dakota Fanning. Una araña amistosa salva a un joven cerdito. (1 hr., 38 min.) MOVIE-E **oct. 4, 12:35 p.m.; 10, 4:20 p.m.; 16, 8:40 a.m.; 17, 5:45 a.m.; 26, 8:20 a.m.**
'Temporada de Estreno' ★★½ [2006, Comedia-Drama] 'Rated PG-13' Ray Liotta, Glenne Headly. Un infiel intenta reconquistar a su esposa y a sus hijas. (1 hr., 40 min.) HBO-PLUS **oct. 11, 4:45 p.m.; 16, 3:10 p.m.**
'El Tercer Hombre' [2005, Suspenso] 'Rated NR' Chad Allen, Jack Wetherall. Un investigador prueba el intento de asesinato contra un hombre gay. (1 hr., 36 min.) CINE-E **oct. 13, 9:20 p.m.** CMIX **oct. 21, 4:55 a.m.; 26, 8:50 a.m.**
'Terminal Velocity' ★★½ [1994, Acción] 'Rated PG-13' Charlie Sheen, Nastassja Kinski. Un paracaidista investiga la muerte de un estudiante. (1 hr., 42 min.) HBO-E **oct. 1, 3:50 a.m.; 5, 4:45 a.m.**
'Testigo de la Mafia' ★★ [1998, Drama de Crimen] 'Rated R' Nick Turturro, Tom Sizemore. Gravano testifica en contra del mafioso John Gotti. (2 hrs., 52 min.) CINE-E **oct. 5, 10:45 p.m.** CMIX **oct. 9, 5:55 p.m.; 14, 8:35 a.m., 3:55 a.m.; 26, 7:45 a.m.**
'The Skulls: Sociedad Secreta II' ★½ [2002, Suspenso] 'Rated R' Robin Dunne, Lindy Booth. Nueva integrante de sociedad secreta atestigua un asesinato. (1 hr., 40 min.) FX **oct. 29, 3:30 a.m.**
'The Staircase Murders' [2007, Drama Documental] 'Rated NR' Treat Williams, Kevin Pollak. La policía acusa a Michael Peterson de matar a su esposa. (1 hr., 36 min.) HBO-PLUS **oct. 17, 3:30 a.m.; 22, 7:50 a.m.**
'300' ★★★ [2007, Acción] 'Rated R' Gerard Butler, Lena Headey. Los guerreros espartanos luchan contra el ejército persa. (1 hr., 57 min.) HBO-PLUS **oct. 25, 5:30 p.m.**
'Tierra Mágica' [2004, Fantasía] 'Rated PG' Voices of Patrick Stewart, Emily Watson. Animada. Dos humanoides une fuerzas para encontrar y recuperar una piedra encantada. (1 hr., 31 min.) CMIX **oct. 19, 7:35 a.m.; 21, 3:30 p.m.**
'Tirador' ★★½ [2007, Suspenso] 'Rated R' Mark Wahlberg, Michael Peña. Un francotirador traicionado es objeto de cacería masiva. (2 hrs., 6 min.) MOVIE-E **oct. 13, 9:30 p.m.; 16, 3:20 p.m., 2:40 a.m.; 19, 9:15 a.m., 9:30 p.m.; 24, 11:15 p.m.; 25, 2:05 p.m.; 29, 7:20 p.m.**
'Un Tiro Por la Culata' ★★ [1990, Comedia] 'Rated R' Gene Hackman, Dan Aykroyd. Un policía serio tiene un compañero algo chiflado. (1 hr., 34 min.) HBO-E **oct. 1, 2:15 a.m.; 13, 4:30 a.m.**
'Titan A.E.' ★★★ [2000, Ciencia Ficción] 'Rated PG' Voices of Matt Damon, Drew Barrymore. Animada. El destino de la humanidad yace en las manos de un joven. (1 hr., 35 min.) CMIX **oct. 11, 11:10 a.m.; 13, 3:25 p.m.; 31, 9:20 a.m.**
'¡Todo o Nada! El Full Monty' ★★★½ [1997, Comedia] 'Rated R' Robert Carlyle, Tom Wilkinson. Británicos sin un centavo participan en un show de desnudos. (1 hr., 31 min.) CINE-E **oct. 3, 12:25 a.m.** CMIX **oct. 19, 2:50 p.m.; 30, 7:50 p.m.**
'Todo por Amor' ★★½ [1991, Drama] 'Rated R' Julia Roberts, Campbell Scott. Un millonario enfermo se enamora de su enfermera. (1 hr., 51 min.) CINE-E **oct. 24, 9:55 p.m.; 30, 9:35 p.m.** CMIX **oct. 4, 6:40 a.m.; 9, 10:25 a.m.; 29, 11:15 a.m.**
'Todo Sobre Adam' ★★★ [2000, Comedia Romántica] 'Rated R' Stuart Townsend, Kate Hudson. Un irlandés seduce poco a poco a la familia de su novia. (1 hr., 45 min.) MAX-E **oct. 30, 10:30 a.m.**
'Todo Vale 2: Rompiendo el Hielo' ★ [2002, Comedia] 'Rated R' Stephen Baldwin, Jessica Steen. Jugadores de Hockey buscan recobrar su lugar. (1 hr., 44 min.) FX **oct. 6, 2:30 a.m.; 8, 1:30 p.m.**
'Todos Contra John' ★½ [2006, Comedia Romántica] 'Rated PG-13' Jesse Metcalfe, Sophia Bush. Tres estudiantes descubren que salen con el mismo chico. (1 hr., 27 min.) CINE-E **oct. 2, 1:20 p.m.; 3, 6:45 p.m.; 15, 11 p.m.; 18, 1:30 p.m.** CMIX **oct. 8, 11:30 a.m., 10:40 p.m.; 11, 3:15 a.m.; 12, 3:30 p.m.**
'Todos los Hombres del Rey' ★★ [2006, Drama] 'Rated PG-13' Sean Penn, Jude Law. Un político idealista es corrompido lentamente por el sistema. (2 hrs., 8 min.) HBO-E **oct. 7, 5:25 p.m.; 17, 3:30 p.m.; 27, 6:30 p.m.**
'Toma Mi Mano' ★★ [2006, Musical] 'Rated PG-13' Antonio Banderas, Rob Brown. El bailarín Pierre Dulaine instruye a estudiantes pobres. (1 hr., 57 min.) HBO-E **oct. 2, 10:10 p.m.; 7, 9:05 a.m.; 11, 10:15 a.m.; 13, 3:35 p.m.**
'La Tormenta Perfecta' ★★★ [2000, Suspenso] 'Rated PG-13' George Clooney, Mark Wahlberg. Un barco pesquero navega a través de la tormenta del siglo. (2 hrs., 9 min.) HBO-PLUS **oct. 7, 2:35 p.m.**
'Las Torres Gemelas' ★★★ [2006, Drama] 'Rated PG-13' Nicolas Cage, Michael Peña. Oficiales de la Autoridad Portuaria quedan atrapados. (2 hrs., 9 min.) CINE-E **oct. 27, 7:30 p.m.** CMIX **oct. 25, 7:30 p.m.; 30, 11:30 p.m.**
'Touch the Top of the World' [2006, Drama Documental] 'Rated NR' Peter Facinelli. Un ciego llega a la cima del Monte Everest. (1 hr., 36 min.) HBO-E **oct. 2, 8:30 p.m.; 8, 7:45 a.m.; 17, 11:35 a.m.; 28, 10:30 a.m.**
'La Traición' [2006, Suspenso] 'Rated NR' Kelly Carlson. Unos secuestradores toman de rehenes a unos recién casados. (1 hr., 36 min.) HBO-E **oct. 9, 9:15 p.m.; 12, 11:30 p.m.; 22, 4 a.m.**
'Traición al Amanecer' ★★½ [1988, Drama de Crimen] 'Rated R' Mel Gibson, Michelle Pfeiffer. Policía se enfrenta a un amigo, un extraficante de drogas. (1 hr., 54 min.) HBO-E **oct. 20, 10:45 a.m.; 29, 10:50 a.m.**
'Tras la Pista de un Criminal' ★★½ [2000, Acción] 'Rated R' Kevin Spacey, Linda Fiorentino. Un criminal planea apoderarse de una pintura de gran valor. (1 hr., 30 min.) HBO-E **oct. 2, 11:30 a.m.; 15, 1:50 p.m.**
'Tres Reyes' ★★★½ [1999, Guerra] 'Rated R' George Clooney, Mark Wahlberg. Cuatro soldados buscan oro durante la Guerra del Golfo. (1 hr., 55 min.) HBO-PLUS **oct. 22, 1:35 p.m.**
'Tres son Multitud' ★★½ [2006, Comedia] 'Rated PG-13' Owen Wilson, Kate Hudson. Un amigo desempleado se muda con dos recién casados. (1 hr., 49 min.) CINE-E **oct. 15, 1:55 p.m.; 16, 7:30 p.m.** CMIX **oct. 4, 4:05 p.m., 2:15 a.m.; 26, 11:55 a.m.**
'Triangulo de Pasion' ★½ [2004, Comedia-Drama] 'Rated R' Frances O'Connor, Simon Baker. Un adolescente hace amistad con una pareja felizmente unida. (1 hr., 23 min.) CINE-E **oct. 5, 1:05 a.m.; 14, 9:40 p.m.** CMIX **oct. 2, 1:15 p.m.; 9, 9 a.m.**
'Triple X' ★★½ [2002, Acción] 'Rated PG-13' Vin Diesel, Asia Argento. Una estrella del deporte extremo se vuelve un jugador espía. (2 hrs., 4 min.) FX **oct. 11, 8 p.m.; 12, 1 p.m.; 13, 7 p.m.**
'Triple X 2 Estado de Emergencia' ★★ [2005, Acción] 'Rated PG-13' Ice Cube, Willem Dafoe. Agente XXX debe frustrar plan para derrocar al presidente. (1 hr., 40 min.) FX **oct. 2, 10:30 p.m.; 5, 8:30 p.m.; 8, 7:30 p.m.; 11, 10:30 p.m.; 12, 3:30 p.m.; 14, 6:30 p.m.; 22, 10:30 p.m.; 25, 12:30 a.m.; 28, 8:30 p.m.**
'23 la Revelación' ★½ [2007, Misterio] 'Rated NR' Jim Carrey, Virginia Madsen. Un hombre se obsesiona con un libro que parece ser acerca de su vida. (1 hr., 41 min.) HBO-PLUS **oct. 1, 9:45 p.m.; 6, 9:30 p.m.; 14, 3:30 a.m.; 31, 7:40 p.m.**

U

'La Última Carrera' [2005, Comedia] 'Rated R' Fred Savage, Amy Adams. Un contador comienza a tener una serie de conquistas. (1 hr., 37 min.) CINE-E **oct. 10, 9:20 p.m.; 12, 10:55 p.m.** CMIX **oct. 17, 12:05 a.m.; 21, 8:35 p.m.; 24, 3:45 p.m.**
'La Última Carta' ★★½ [2007, Acción] 'Rated R' Ben Affleck, Andy Garcia. Asesinos a sueldo coinciden para eliminar a un informante. (1 hr., 49 min.) MOVIE-E **oct. 2, 9:30 p.m.; 3, 6:50 a.m.; 24, 10:35 a.m., 3 a.m.**
'Las Últimas Vacaciones' ★★½ [2006, Comedia] 'Rated PG-13' Queen Latifah, Gérard Depardieu. Una mujer enferma terminal toma unas vacaciones en Europa. (1 hr., 52 min.) CINE-E **oct. 13, 5:25 p.m.; 15, 8:05 a.m.; 30, 7:30 p.m.; 31, 9:55 a.m.** CMIX **oct. 5, 11:15 p.m.; 7, 4:20 p.m.; 25, 3:10 p.m.**
'El Ultimo Recurso' ★★ [1997, Drama] 'Rated PG-13' Dave Buzzotta, Justin Walker. Jóvenes problemáticos intentan reformar sus vidas. (2 hrs., 10 min.) MAX-E **oct. 27, 11:30 p.m.**
'El Último Rey de Escocia' ★★★ [2006, Biografía] 'Rated R' Forest Whitaker, James McAvoy. El médico del dictador ugandés Idi Amin ve sus atrocidades. (2 hrs., 1 min.) CINE-E **oct. 20, 7:30 p.m.; 26, 7:30 p.m., 11:50 p.m.** CMIX **oct. 18, 7:35 p.m.; 23, 10:35 p.m.**
'Los Últimos Días de Swissair' [2006, Drama] 'Rated NR' Hanspeter Müller-Drossart, László I. Kish. Empleados reaccionan ante cierre de la aerolínea Swissair. (2 hrs.) MAX-E **oct. 25, 2:45 a.m.**
'Ultraman Mebius & Ultraman Brothers' [2006, Acción] 'Rated NR' Jiro Dan, Shunji Igarashi. El heroico Mebius defiende a la Tierra de un alienígena. (1 hr., 59 min.) MAX-E **oct. 4, 8:45 a.m.; 8, 10:15 a.m.; 12, 7 a.m.; 15, 4:30 a.m.; 20, 9 a.m.; 24, 4:30 a.m.**
'Uno Contra el Otro' ★★½ [1994, Suspenso] 'Rated PG' Julia Roberts, Nick Nolte. Dos reporteros rivales se unen para investigar un caso. (2 hrs., 3 min.) HBO-E **oct. 10, 6:40 a.m.; 12, 4:45 a.m.; 23, 9:20 p.m.**
'Uno Tonto y el Otro Loco' ★ [1999, Comedia] 'Rated R' Mel Brooks, Ezio Greggio. Un hombre libera a un amigo de su padre de un sanatorio. (1 hr., 25 min.) MAX-E **oct. 17, 8 a.m.; 22, 6:45 a.m.**
'Urban Justice' [2007, Acción] 'Rated R' Steven Seagal, Eddie Griffin. Un hombre intenta vengar la muerte de su hijo. (1 hr., 36 min.) HBO-E **oct. 3, 5:15 p.m.; 7, 7:20 a.m.; 11, 9:30 p.m.; 15, 2:35 a.m.; 26, 10:45 p.m.**

V

'Va a Ser Que Nadie es Perfecto' [2006, Comedia] 'Rated NR' Fernando Tejero, Santi Millán. Amigos discapacitados se reúnen para despedida de soltero. (1 hr., 45 min.) MOVIE-E **oct. 8, 10:40 a.m.; 16, 12:55 a.m.; 17, 12:45 p.m.; 27, 3:55 p.m.**
'Vacaciones en California' [2007, Comedia-Drama] 'Rated PG' Dave Foley, Lea Thompson. Inminentes obstáculos le salen a una familia durante un viaje. (1 hr., 28 min.) CINE-E **oct. 7, 5:55 a.m.; 26, 5:50 p.m.; 27, 1:20 p.m.** CMIX **oct. 23, 6:45 a.m.**
'Unas Vacaciones para Morir' ★½ [2004, Comedia] 'Rated R' Bill Paxton, Jay Chandrasekhar. Un psicópata aterroriza a la gente en un paradisíaco hotel. (1 hr., 43 min.) FX **oct. 14, 2:30 a.m.**
'Vacancy' ★★½ [2007, Suspenso] 'Rated R' Luke Wilson, Kate Beckinsale. Una pareja atrapada se convierte en protagonista de filme. (1 hr., 25 min.) HBO-E **oct. 5, 5:55 p.m.; 8, 7:30 p.m.; 14, 11:15 p.m.; 24, 11:15 p.m.**
'El Valle de la Luz' [2007, Drama] 'Rated NR' Chris Klein, Gretchen Mol. Un extraño muestra a un veterano al auto-descubrimiento. (1 hr., 36 min.) CINE-E **oct. 12, 4:40 a.m.; 22, 1:40 p.m.**
'Vampire Bats' ★★ [2005, Suspenso] Lucy Lawless, Dylan Neal. Un profesor intenta detener a murciélagos mutados. (1 hr., 36 min.) HBO-PLUS **oct. 4, 6:45 a.m.**
'Un Vampiro Suelto en Brooklyn' ★★ [1995, Comedia] 'Rated R' Eddie Murphy, Angela Bassett. Un vampiro caribeño busca en Brooklyn a una novia apropiada. (1 hr., 41 min.) FX **oct. 13, 1:30 p.m.**
'Vampiros 2: Los Muertos' ★★ [2002, Terror] 'Rated R' Arly Jover, Darius McCrary. Un asesino patrocinado por el Vaticano caza más vampiros. (1 hr., 35 min.) MAX-E **oct. 3, 1:45 a.m.; 25, 1 a.m.; 31, 1 a.m.**
'Van Helsing: El Cazador del Monstruos' ★★½ [2004, Fantasía] 'Rated PG-13' Hugh Jackman, Kate Beckinsale. Cazador de monstruos enfrenta criaturas en Transilvania. (2 hrs., 12 min.) FX **oct. 25, 8 p.m.; 27, 8 p.m.**
'Un Vecindario Perfecto' [2005, Suspenso] 'Rated NR' Alexandra Paul. Una familia recibe amenazas de una fuente desconocida. (1 hr., 40 min.) CINE-E **oct. 8, 12:30 p.m.; 10, 8:15 a.m.**
'Vecinos al Rescate' ★★ [2006, Comedia] 'Rated PG' Luke Wilson, Logan Lerman. Un joven protege a los búhos en extinción de Florida. (1 hr., 30 min.) HBO-PLUS **oct. 10, 12:00 p.m.**
'28 Días' ★★ [2000, Comedia-Drama] 'Rated PG-13' Sandra Bullock, Viggo Mortensen. Alcohólico problemático asiste a centro de rehabilitación. (1 hr., 43 min.) HBO-E **oct. 1, 11:50 a.m.; 13, 5:40 p.m.; 18, 1 p.m.; 21, 4:30 p.m.; 24, 2:10 p.m.**
'Velas en Bay Street' ★★½ [2006, Drama] Alicia Silverstone, Eion Bailey. Un hombre casado re encuentra a su antiguo amor de la prepa. (1 hr., 36 min.) CINE-E **oct. 2, 3:05 p.m.; 13, 3:35 p.m.** CMIX **oct. 9, 3:05 a.m.**
'El Vengador Fantasma' ★★ [2007, Acción] 'Rated PG-13' Nicolas Cage, Eva Mendes. Un doble motociclista es agente sobrenatural de la venganza. (1 hr., 50 min.) HBO-PLUS **oct. 16, 7:30 p.m.; 20, 5:30 p.m.; 24, 5:30 p.m.; 26, 1:30 p.m.; 29, 5:30 p.m.**
'Venganza Mortal' ★½ [2003, Acción] 'Rated R' Steven Seagal, Michelle Goh. Un arqueólogo lucha contra contrabandistas de droga chinos. (1 hr., 36 min.) FX **oct. 18, 8:30 p.m., 12:30 a.m.; 24, 7:30 p.m.**
'Venus' ★★★½ [2006, Drama] 'Rated R' Peter O'Toole, Leslie Phillips. Una joven mujer transforma la vida de un actor veterano. (1 hr., 35 min.) MOVIE-E **oct. 3, 9:50 p.m., 4:05 a.m.**
'La Verdad Acerca de los Perros y los Gatos' ★★★ [1996, Comedia] 'Rated PG-13' Uma Thurman, Janeane Garofalo. Una locutora de radio miente sobre su apariencia. (1 hr., 37 min.) CMIX **oct. 10, 7:05 p.m.; 28, 6:50 p.m.; 30, 8:50 a.m.**
'Viaje a las Estrellas 9: Insurrección' ★★½ [1998, Ciencia Ficción] 'Rated PG' Patrick Stewart, Jonathan Frakes. Miembros del Enterprise se rebelan contra la Federación. (1 hr., 40 min.) CINE-E **oct. 8, 7 a.m.; 12, 2:45 a.m.** CMIX **oct. 16, 8:40 a.m.; 18, 5:50 p.m.**
'Viaje Insólito' ★★★ [1987, Comedia] 'Rated PG' Dennis Quaid, Martin Short. Un piloto en miniatura es inyectado en un cuerpo humano. (1 hr., 59 min.) HBO-PLUS **oct. 4, 8:30 a.m.; 7, 7:30 a.m.; 10, 3:15 a.m.; 11, 4:45 a.m.; 15, 1:15 a.m.; 20, 8 a.m.; 24, 6:15 a.m.; 28, 5 a.m.**
'La Vida Salvaje' ★★ [2006, Aventura] 'Rated G' Voices of Kiefer Sutherland, Eddie Izzard. Animada. Un león del Zoológico de Nueva York es llevado a África. (1 hr., 25 min.) HBO-E **oct. 16, 6 a.m.; 19, 8 a.m.**
'Vida Salvaje' [2007, Biografía] 'Rated NR' Natalia Avelon, David Scheller. La inquietante vida de Uschi Obermaier. (1 hr., 54 min.) HBO-E **oct. 5, 6:20 a.m.** HBO-PLUS **oct. 1, 6:45 a.m.**
'Viernes 13 Parte 6: Jason Vive' ★ [1986, Terror] 'Rated R' Thom Mathews, Jennifer Cooke. Jason, el criminal, regresa de la muerte. (1 hr., 25 min.) CINE-E **oct. 19, 5:15 a.m.** CMIX **oct. 30, 3:20 a.m.**
'Viernes 13 VII -- La Nueva Sangre' ★½ [1988, Terror] 'Rated R' Lar Park Lincoln, Terry Kiser. Psiquiatra de adolescente la envía al Lago de Jason. (1 hr., 30 min.) CMIX **oct. 30, 4:50 a.m.**
'Viernes 13 Parte VIII: Jason Toma Manhattan' ★½ [1989, Terror] 'Rated R' Jensen Daggett, Scott Reeves. El asesino de Crystal Lake viaja a Nueva York para matar. (1 hr., 40 min.) CMIX **oct. 31, 5 p.m.**
'Las Violetas Son Azules' ★★ [1986, Drama] 'Rated PG-13' Sissy Spacek, Kevin Kline. Una periodista famosa se reúne con su viejo amor. (1 hr., 30 min.) HBO-E **oct. 14, 6:15 a.m.; 23, 5:30 a.m.; 28, 9 a.m.**
'Vírgenes Suicidas' ★★★ [1999, Comedia-Drama] 'Rated R' James Woods, Kathleen Turner. Cinco hermanas 'perfectas' encuentran la muerte en 1970. (1 hr., 37 min.) CINE-E **oct. 12, 9:05 p.m.** CMIX **oct. 17, 5:10 p.m.**
'Vitus, un Niño Extraordinario' ★★½ [2006, Drama] 'Rated PG' Teo Gheorghiu, Julika Jenkins. Pianista se rebela debido a las demandas en su contra. (2 hrs.) MOVIE-E **oct. 1, 10:15 a.m., 9:25 p.m.; 9, 12:00 p.m.; 10, 5:30 a.m.; 19, 5:30 a.m.; 27, 2:50 a.m.**
'Vive Libre o Muere' ★½ [2006, Comedia] 'Rated R' Aaron Stanford, Paul Schneider. Un ladronzuelo se hace pasar por un peligroso criminal. (1 hr., 29 min.) HBO-PLUS **oct. 5, 7:35 p.m.; 8, 11:25 a.m.; 11, 10:30 a.m.; 14, 11:45 a.m.; 17, 8:45 a.m.; 20, 12:35 a.m.; 23, 8:15 a.m.; 28, 4:35 a.m.**
'Viviendo con Mi Ex' ★★ [2006, Comedia Romántica] 'Rated PG-13' Vince Vaughn, Jennifer Aniston. Una pareja termina su relación, pero ninguno quiere mudarse. (1 hr., 47 min.) CINE-E **oct. 23, 7:30 p.m.; 25, 3:50 p.m.** CMIX **oct. 11, 4:20 p.m.; 19, 11:20 a.m.; 20, 8 p.m.**
'Voces en el Bosque' [2005, Terror] 'Rated R' Patricia Clarkson, Bruce Campbell. Chicas jóvenes en una alejada escuela van desapareciendo. (1 hr., 40 min.) CINE-E **oct. 1, 1:40 a.m.**
'Volando Voy' ★★ [2006, Drama] 'Rated NR' Borja Navas, Fernando Tejero. Un jovencito se vuelve chofer de una banda de delincuentes. (1 hr., 55 min.) HBO-PLUS **oct. 27, 11:30 a.m.**
'Volcano' ★★ [1997, Acción] 'Rated PG-13' Tommy Lee Jones, Anne Heche. Río de lava amenaza con destruir el centro de Los Ángeles. (1 hr., 42 min.) CINE-E **oct. 10, 2:40 a.m.; 20, 9:05 a.m.; 26, 6:35 a.m.**
'Volver' ★★★½ [2006, Comedia-Drama] 'Rated R' Penélope Cruz, Carmen Maura. Un fantasma regresa para resolver pendientes. (1 hr., 51 min.) CINE-E **oct. 28, 7:30 p.m.; 30, 11:40 p.m.** CMIX **oct. 3, 12:30 a.m.; 5, 7:30 p.m.; 15, 11:30 p.m.; 23, 6:50 p.m.**
'Volver al Futuro' ★★★½ [1985, Ciencia Ficción] 'Rated PG' Michael J. Fox, Christopher Lloyd. Con la ayuda de una máquina del tiempo, un joven viaja a 1955. (1 hr., 56 min.) FX **oct. 24, 10:30 p.m.; 26, 2:30 p.m.**
'Vuelo 93' ★★★½ [2006, Drama] 'Rated R' David Alan Basche, Richard Bekins. Un recreación del vuelo secuestrado el 11 de septiembre. (1 hr., 51 min.) CINE-E **oct. 13, 11:50 a.m.; 16, 5:25 p.m.** CMIX **oct. 2, 7:10 p.m.; 3, 4:45 a.m.; 19, 1:05 a.m.; 22, 2:55 p.m.**
'Vuelta Equivocada 2' [2007, Terror] 'Rated NR' Erica Leerhsen, Henry Rollins. Caníbales aterrorizan a los participantes de un concurso. (1 hr., 33 min.) CINE-E **oct. 31, 7:30 p.m.** CMIX **oct. 14, 7 a.m.**

W

'The Wacky Adventures of Dr. Boris and Nurse Shirley' ★ [1995, Comedia] 'Rated NR' Paul Bartel, Karen Black. Un doctor y su enfermera llevan cadáveres a un magnate. (1 hr., 24 min.) HBO-PLUS **oct. 28, 12:40 a.m.**
'What the Bleep Do We Know!?' ★★½ [2004, Documental] 'Rated NR' Científicos, místicos, y teólogos quieren explicar la física. (1 hr., 48 min.) MAX-E **oct. 2, 8:45 p.m.**
'The White Masai' [2005, Drama] 'Rated NR' Nina Hoss, Jacky Ido. Una joven de Suiza viaja a Kenya donde conoce a Massai. (2 hrs., 11 min.) MAX-E **oct. 21, 7:30 p.m.; 30, 9 p.m.**
'The Wild' ★★ [2006, Aventura] 'Rated G' Voices of Kiefer Sutherland, Eddie Izzard. Animada. Un león del Zoológico de Nueva York es llevado a África. (1 hr., 25 min.) HBO-E **oct. 11, 6:30 a.m.**
'Wood & Stock: Sexo, Orégano e Rock n' Roll' (1 hr., 30 min.) MAX-E **oct. 28, 7:30 p.m.**

X

'X-Men: The Last Stand' ★★½ [2006, Acción] 'Rated PG-13' Hugh Jackman, Patrick Stewart. Una cura para las mutaciones divide a los Hombres-X. (1 hr., 45 min.) FX **oct. 4, 8:30 p.m.**
'O Xango de Baker Street' ★★½ [2002, Misterio] 'Rated NR' Joaquim de Almeida, Maria de Medeiros. Sherlock Holmes investiga asesinatos en el Brasil del siglo XIX. (1 hr., 58 min.) MAX-E **oct. 8, 1:15 a.m.; 22, 4:30 a.m.**

Z

'Zodíaco' ★★★½ [2007, Drama de Crimen] 'Rated R' Jake Gyllenhaal, Mark Ruffalo. El Asesino del Zodiaco aterroriza el área de San Francisco. (2 hrs., 40 min.) HBO-PLUS **oct. 2, 1:15 a.m.; 15, 6:45 p.m.; 19, 10 p.m.; 31, 11:30 p.m.**
'Zoom y los Superhéroes' ★½ [2006, Comedia] 'Rated PG' Tim Allen, Courteney Cox Arquette. Un ex-superhéroe enseña a un grupo de jóvenes. (1 hr., 28 min.) HBO-PLUS **oct. 11, 7 a.m.**